

### MATERIAL SAFETY DATA SHEET (MSDS)

#### SECCIÓN 1: Identificación de la sustancia o la mezcla y de la sociedad o la empresa

##### 1.1. Identificador del producto

|                    |  |
|--------------------|--|
| Forma del producto | : Sustancia                                      |
| N° CAS             | : 596-27-0                                       |
| Código de producto | : 03010  |
| Fórmula química    | : C <sub>22</sub> H <sub>18</sub> O <sub>4</sub> |
| Estructura química | :  |

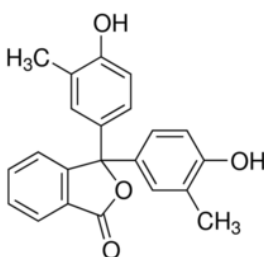

##### 1.2. Usos pertinentes identificados de la sustancia o de la mezcla y usos desaconsejados

###### 1.2.1. Usos pertinentes identificados

|  |  |
|--|--|
| Especificaciones de utilización industrial/profesional | : Industrial<br>Reservado a un uso profesional |
| Uso de la sustancia/mezcla                             | : Productos químicos de laboratorio            |

###### 1.2.2. Usos desaconsejados

No se dispone de más información

##### 1.3. Datos del proveedor de la ficha de datos de seguridad

LOBA CHEMIE PVT.LTD.  
107 Wode House Road, Jehangir Villa, Colaba  
400005 Mumbai - INDIA  
T +91 22 6663 6663 - F +91 22 6663 6699  
[info@lobachemie.com](mailto:info@lobachemie.com) - [www.lobachemie.com](http://www.lobachemie.com)

##### 1.4. Teléfono de emergencia

Número de emergencia : + 91 22 6663 6663 (9:00am - 6:00 pm)

#### SECCIÓN 2: Identificación de los peligros

##### 2.1. Clasificación de la sustancia o de la mezcla

Clasificación según reglamento (UE) No. 1272/2008 [CLP]

No clasificado

# o-CRESOLPHTHALEIN (pH INDICATOR)

## Fichas de datos de seguridad

Clasificación según las directivas 67/548/CEE [DSD] o 1999/45/CE [DPD]

No clasificado

Efectos adversos fisicoquímicos, para la salud humana y el medio ambiente

No se dispone de más información

### 2.2. Elementos de la etiqueta

Etiquetado según el Reglamento (CE) N° 1272/2008 [CLP]

Etiquetado no aplicable

### 2.3. Otros peligros

No se dispone de más información

## SECCIÓN 3: Composición/información sobre los componentes

### 3.1. Sustancias

Nombre : o-CRESOLPHTHALEIN (pH INDICATOR)  
N° CAS : 596-27-0

Texto completo de las frases R y H : ver sección 16

### 3.2. Mezclas

No aplicable

## SECCIÓN 4: Primeros auxilios

### 4.1. Descripción de los primeros auxilios

Medidas de primeros auxilios en caso de inhalación : Hacer respirar aire fresco. Colocar a la víctima en reposo.  
Medidas de primeros auxilios en caso de contacto con la piel : Lavar con abundante agua/....  
Medidas de primeros auxilios en caso de contacto con los ojos : Enjuagar inmediatamente con agua abundante.  
Medidas de primeros auxilios en caso de ingestión : Enjuagarse la boca.

### 4.2. Principales síntomas y efectos, agudos y retardados

No se dispone de más información

### 4.3. Indicación de toda atención médica y de los tratamientos especiales que deban dispensarse inmediatamente

Tratamiento sintomático.

## SECCIÓN 5: Medidas de lucha contra incendios

### 5.1. Medios de extinción

Medios de extinción apropiados : Dióxido de carbono. Polvo seco. Espuma. Agua pulverizada.

# o-CRESOLPHTHALEIN (pH INDICATOR)

## Fichas de datos de seguridad

Medios de extinción no apropiados : No utilizar ningún medio de extinción que contenga agua.

### 5.2. Peligros específicos derivados de la sustancia o la mezcla

No se dispone de más información

### 5.3. Recomendaciones para el personal de lucha contra incendios

Protección durante la extinción de incendios : No entrar en la zona de fuego sin el equipo de protección adecuado, incluida la protección respiratoria.

## SECCIÓN 6: Medidas en caso de vertido accidental

### 6.1. Precauciones personales, equipo de protección y procedimientos de emergencia

#### 6.1.1. Para el personal que no forma parte de los servicios de emergencia

Procedimientos de emergencia : Evacuar el personal no necesario.

#### 6.1.2. Para el personal de emergencia

Equipo de protección : Utilizar el equipo de protección individual obligatorio.

### 6.2. Precauciones relativas al medio ambiente

Evitar su liberación al medio ambiente.

### 6.3. Métodos y material de contención y de limpieza

Procedimientos de limpieza : Si está en el suelo, bárralo o échelo con una pala en recipientes apropiados. Absorber inmediatamente el producto derramado mediante sólidos inertes como arcilla o tierra de diatomeas.

### 6.4. Referencia a otras secciones

No se dispone de más información

## SECCIÓN 7: Manipulación y almacenamiento

### 7.1. Precauciones para una manipulación segura

Precauciones para una manipulación segura : Evitar el contacto con los ojos y la piel. Evitar la formación de polvo.

Medidas de higiene : Lavarse las manos y otras zonas expuestas con un jabón suave y con agua antes de comer, beber y fumar o de abandonar el trabajo.

### 7.2. Condiciones de almacenamiento seguro, incluidas posibles incompatibilidades

Condiciones de almacenamiento : Almacenar en un lugar bien ventilado. Mantener el recipiente cerrado herméticamente.

### 7.3. Usos específicos finales

No se dispone de más información

## SECCIÓN 8: Controles de exposición/protección individual

### 8.1. Parámetros de control

No se dispone de más información

# o-CRESOLPHTHALEIN (pH INDICATOR)

## Fichas de datos de seguridad

### 8.2. Controles de la exposición

|                                      |  |
|--------------------------------------|--|
| Protección de las manos              | : Guantes de protección  |
| Protección ocular                    | : Gafas químicas o gafas de seguridad  |
| Protección de la piel y del cuerpo   | : Llevar ropa de protección adecuada   |
| Protección de las vías respiratorias | : [En caso de ventilación insuficiente,] llevar equipo de protección respiratoria. |

## SECCIÓN 9: Propiedades físicas y químicas

### 9.1. Información sobre propiedades físicas y químicas básicas

|  |                            |
|--|----------------------------|
| Forma/estado                               | : Sólido                   |
| Masa molecular                             | : 346.39 g/mol             |
| Color                                      | : Marrón claro.            |
| Olor                                       | : No hay datos disponibles |
| Umbral olfativo                            | : No hay datos disponibles |
| pH   | : No hay datos disponibles |
| Grado de evaporación (acetato de butilo=1) | : No hay datos disponibles |
| Punto de fusión                            | : 219 - 221 °C             |
| Punto de solidificación                    | : No hay datos disponibles |
| Punto de ebullición                        | : No hay datos disponibles |
| Punto de inflamación                       | : No hay datos disponibles |
| Temperatura de autoignición                | : No hay datos disponibles |
| Temperatura de descomposición              | : No hay datos disponibles |
| Inflamabilidad (sólido, gas)               | : No hay datos disponibles |
| Presión de vapor                           | : No hay datos disponibles |
| Densidad relativa de vapor a 20 °C         | : No hay datos disponibles |
| Densidad relativa                          | : No hay datos disponibles |
| Solubilidad                                | : No hay datos disponibles |
| Log Pow                                    | : No hay datos disponibles |
| Viscosidad, cinemática                     | : No hay datos disponibles |
| Viscosidad, dinámica                       | : No hay datos disponibles |
| Propiedades explosivas                     | : No hay datos disponibles |
| Propiedad de provocar incendios            | : No hay datos disponibles |
| Límites de explosión                       | : No hay datos disponibles |

### 9.2. Otros datos

No se dispone de más información

## SECCIÓN 10: Estabilidad y reactividad

### 10.1. Reactividad

No se dispone de más información

# o-CRESOLPHTHALEIN (pH INDICATOR)

## Fichas de datos de seguridad

### 10.2. Estabilidad química

Estable en condiciones normales.

### 10.3. Posibilidad de reacciones peligrosas

No se dispone de más información

### 10.4. Condiciones que deben evitarse

Contacto con el aire. Luz directa del sol. Humedad.

### 10.5. Materiales incompatibles

No se dispone de más información

### 10.6. Productos de descomposición peligrosos

No se dispone de más información

## SECCIÓN 11: Información toxicológica

### 11.1. Información sobre los efectos toxicológicos

Toxicidad aguda : No clasificado

Corrosión o irritación cutáneas : No clasificado

Lesiones oculares graves o irritación ocular : No clasificado

Sensibilización respiratoria o cutánea : No clasificado

Mutagenicidad en células germinales : No clasificado

Carcinogenicidad : No clasificado

Toxicidad para la reproducción : No clasificado

Toxicidad específica en determinados órganos (STOT) – exposición única : No clasificado

Toxicidad específica en determinados órganos (STOT) – exposición repetida : No clasificado

Peligro por aspiración : No clasificado

## SECCIÓN 12: Información ecológica

### 12.1. Toxicidad

No se dispone de más información

### 12.2. Persistencia y degradabilidad

No se dispone de más información

# o-CRESOLPHTHALEIN (pH INDICATOR)

## Fichas de datos de seguridad

### 12.3. Potencial de bioacumulación

No se dispone de más información

### 12.4. Movilidad en el suelo

No se dispone de más información

### 12.5. Resultados de la valoración PBT y mPmB

No se dispone de más información

### 12.6. Otros efectos adversos

No se dispone de más información

## SECCIÓN 13: Consideraciones relativas a la eliminación

### 13.1. Métodos para el tratamiento de residuos

No se dispone de más información

## SECCIÓN 14: Información relativa al transporte

Según los requisitos de ADR / RID / IMDG / IATA / ADN

### 14.1. Número ONU

|               |                |
|---------------|----------------|
| N° ONU (ADR)  | : No aplicable |
| N° ONU (IMDG) | : No aplicable |
| N° ONU (IATA) | : No aplicable |
| N° ONU (ADN)  | : No aplicable |
| N° ONU (RID)  | : No aplicable |

### 14.2. Designación oficial de transporte de las Naciones Unidas

|  |                |
|--|----------------|
| Designación oficial de transporte (ADR)  | : No aplicable |
| Designación oficial de transporte (IMDG) | : No aplicable |
| Designación oficial de transporte (IATA) | : No aplicable |
| Designación oficial de transporte (ADN)  | : No aplicable |
| Designación oficial de transporte (RID)  | : No aplicable |

### 14.3. Clase(s) de peligro para el transporte

#### ADR

Clase(s) de peligro para el transporte (ADR) : No aplicable

#### IMDG

Clase(s) de peligro para el transporte (IMDG) : No aplicable

#### IATA

Clase(s) de peligro para el transporte (IATA) : No aplicable

#### ADN

Clase(s) de peligro para el transporte (ADN) : No aplicable

#### RID

# o-CRESOLPHTHALEIN (pH INDICATOR)

## Fichas de datos de seguridad

Clase(s) de peligro para el transporte (RID) : No aplicable

### 14.4. Grupo de embalaje

Grupo de embalaje (ADR) : No aplicable  
Grupo de embalaje (IMDG) : No aplicable  
Grupo de embalaje (IATA) : No aplicable  
Grupo de embalaje (ADN) : No aplicable  
Grupo de embalaje (RID) : No aplicable

### 14.5. Peligros para el medio ambiente

Peligroso para el medio ambiente : No  
Contaminante marino : No  
Otros datos : No se dispone de información adicional

### 14.6. Precauciones particulares para los usuarios

#### - Transporte por vía terrestre

No hay datos disponibles

#### - Transporte marítimo

No hay datos disponibles

#### - Transporte aéreo

No hay datos disponibles

#### - Transporte por vía fluvial

No hay datos disponibles

#### - Transporte ferroviario

No hay datos disponibles

### 14.7. Transporte a granel con arreglo anexo II del Convenio MARPOL 73/78 y del Código IBC

No aplicable

## SECCIÓN 15: Información reglamentaria

### 15.1. Reglamentación y legislación en materia de seguridad, salud y medio ambiente específicas para la sustancia o la mezcla

#### 15.1.1. UE-Reglamentos

Sin restricciones según el anexo XVII de REACH

o-CRESOLPHTHALEIN (pH INDICATOR) no figura en la lista de sustancias candidatas de REACH

o-CRESOLPHTHALEIN (pH INDICATOR) no figura en la lista del Anexo XIV de REACH

#### 15.1.2. Reglamentos nacionales

##### Alemania

12ª orden de aplicación de la Ley Federal alemana sobre la limitación de molestias - 12.BImSchV : No sujeto al 12o BImSchV (decreto de protección contra las emisiones) (Reglamento sobre accidentes graves)

# o-CRESOLPHTHALEIN (pH INDICATOR)

## Fichas de datos de seguridad

---

### Países Bajos

SZW-lijst van kankerverwekkende stoffen : La sustancia no figura en la lista  
SZW-lijst van mutagene stoffen : La sustancia no figura en la lista  
NIET-limitatieve lijst van voor de voortplanting giftige stoffen – Borstvoeding : La sustancia no figura en la lista  
NIET-limitatieve lijst van voor de voortplanting giftige stoffen – Vruchtbaarheid : La sustancia no figura en la lista  
NIET-limitatieve lijst van voor de voortplanting giftige stoffen – Ontwikkeling : La sustancia no figura en la lista

### 15.2. Evaluación de la seguridad química

No se dispone de más información

### SECCIÓN 16: Información adicional

*Esta información se basa en nuestro conocimiento actual y tiene como finalidad describir el producto para la tutela de la salud, seguridad y medio ambiente. Por lo tanto, no debe ser interpretada como garantía de ninguna característica específica del producto*