

MATERIAL SAFETY DATA SHEET (MSDS)

SEÇÃO 1: Identificação da substância/mistura e da empresa

1.1. Identificação do produto

Forma do produto : Substância
:
n° CAS : 610-94-6
Código do produto : 00209
Estrutura química :

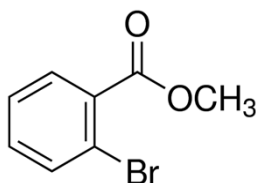

1.2. Usos recomendados da substância ou mistura e usos não recomendados

1.2.1. Usos relevantes identificados

Especificações de uso : Industrial
industrial/profissional : For professional use only
Uso da substância/mistura : Químicos de laboratório

1.2.2. Usos desaconselhados

Nenhuma informação adicional disponível

1.3. Identificação do fornecedor da ficha de informações de segurança

LOBA CHEMIE PVT.LTD.
107 Wode House Road, Jehangir Villa, Colaba
400005 Mumbai - INDIA
T +91 22 6663 6663 - F +91 22 6663 6699
info@lobachemie.com - www.lobachemie.com

1.4. Número do telefone de emergência

Número de emergência : + 91 22 6663 6663 (9:00am - 6:00 pm)

SEÇÃO 2: Identificação de perigos

2.1. Classificação da substância ou mistura

Classificação de acordo com o Regulamento (CE) N° 1272/2008 [CLP]

Não classificado

Classificação de acordo com a Diretiva 67/548/CEE [DSD] ou 1999/45/CE [DPD]

Não classificado

METHYL 2-BROMOBENZOATE Extra Pure

Ficha de Informações de Segurança de Produtos Químicos

Efeitos adversos físico-químicos prejudiciais para a saúde humana e para os efeitos ambientais

Nenhuma informação adicional disponível

2.2. Elementos apropriados de rotulagem

Rotulagem de acordo com o Regulamento (CE) N° 1272/2008 [CLP]

Rotulagem não aplicável

2.3. Outros perigos

Nenhuma informação adicional disponível

SEÇÃO 3: Composição e informações sobre os ingredientes

3.1. Substância

Nome	Identificação do produto	%
METHYL 2-BROMOBENZOATE Extra Pure	(n° CAS) 610-94-6	100

Texto integral das frases R e H : ver a Seção 16

3.2. Mistura

Não aplicável

SEÇÃO 4: Medidas de primeiros-socorros

4.1. Descrição das medidas de primeiros socorros

Medidas de primeiros-socorros após inalação	: Remova a pessoa para local ventilado e a mantenha em repouso numa posição que não dificulte a respiração. Give oxygen or artificial respiration if necessary. If you feel unwell, seek medical advice.
Medidas de primeiros-socorros após contato com a pele	: Lavar suavemente com sabão e bastante água. Em caso de irritação cutânea: Consulte um médico.
Medidas de primeiros-socorros após contato com os olhos	: No caso de uso de lentes de contato, remova-as, se for fácil. Continue enxaguando. Enxague cuidadosamente com água durante vários minutos. Caso a irritação ocular persista: consulte um médico.
Medidas de primeiros-socorros após ingestão	: Rinse mouth out with water. If you feel unwell, seek medical advice.

4.2. Sintomas e efeitos mais importantes, agudos ou tardios

Nenhuma informação adicional disponível

4.3. Indicações sobre cuidados médicos urgentes e tratamentos especiais necessários

Treat symptomatically.

SEÇÃO 5: Medidas de combate a incêndio

5.1. Meios de extinção

Meios de extinção adequados	: pó químico seco, espuma resistente ao álcool, dióxido de carbono (CO2).
Meios de extinção inadequados	: Do not use extinguishing media containing water.

METHYL 2-BROMO BENZOATE Extra Pure

Ficha de Informações de Segurança de Produtos Químicos

5.2. Perigos específicos decorrentes da substância ou mistura

Nenhuma informação adicional disponível

5.3. Recomendações para a equipe de combate a incêndio

Proteção durante o combate a incêndios : Do not attempt to take action without suitable protective equipment.

SEÇÃO 6: Medidas de controle para derramamento ou vazamento

6.1. Precauções pessoais, equipamento de proteção e procedimentos de emergência

6.1.1. Para não-socorristas

Procedimentos de emergência : Avoid contact with skin and eyes.

6.1.2. Para socorristas

Equipamento de proteção : Use o equipamento de proteção individual conforme for necessário.

Procedimentos de emergência : Stop release.

6.2. Precauções ambientais

Evite a liberação para o meio ambiente.

6.3. Métodos e materiais de contenção e limpeza

Métodos de limpeza : Clear up rapidly by scoop or vacuum. Clean contaminated surfaces with an excess of water.

6.4. Referência a outras seções

Nenhuma informação adicional disponível

SEÇÃO 7: Manuseio e armazenamento

7.1. Precauções para manuseio seguro

Precauções para manuseio seguro : Evite o contato com os olhos, a pele ou a roupa.

Medidas de higiene : Wash hands and other exposed areas with mild soap and water before eating, drinking or smoking and when leaving work.

7.2. Condições para armazenamento seguro, incluindo incompatibilidades

Condições de armazenamento : Armazene em local bem ventilado. Mantenha em local fresco. Store in original container.

7.3. Utilizações finais específicas

Nenhuma informação adicional disponível

SEÇÃO 8: Controle de exposição e proteção individual

8.1. Parâmetros de controle

Nenhuma informação adicional disponível

METHYL 2-BROMO BENZOATE Extra Pure

Ficha de Informações de Segurança de Produtos Químicos

8.2. Controles de exposição

Proteção para as mãos	: Protective gloves
Proteção para os olhos	: Chemical goggles or safety glasses
Proteção para a pele e o corpo	: Chemical resistant safety shoes
Proteção respiratória	: Use equipamento de proteção respiratória

SEÇÃO 9: Propriedades físicas e químicas

9.1. Informações sobre propriedades físico-químicas básicas

Estado físico	: Líquido
Massa molecular	: 215.04 g/mol
Cor	: Clear Colorles.
Odor	: Não há dados disponíveis
Limiar de odor	: Não há dados disponíveis
pH	: Não há dados disponíveis
Taxa de evaporação relativa (acetato de butila = 1)	: Não há dados disponíveis
Ponto de fusão	: Não há dados disponíveis
Ponto de solidificação	: Não há dados disponíveis
Ponto de ebulição	: Não há dados disponíveis
Ponto de fulgor	: > 113 °C
Temperatura de auto-ignição	: Não há dados disponíveis
Temperatura de decomposição	: Não há dados disponíveis
Inflamabilidade (sólido/gás)	: Não há dados disponíveis
Pressão de vapor	: Não há dados disponíveis
Densidade relativa do vapor a 20°C	: Não há dados disponíveis
Densidade relativa	: Não há dados disponíveis
Solubilidade	: Não há dados disponíveis
Log Pow	: Não há dados disponíveis
Viscosidade, cinemática	: Não há dados disponíveis
Viscosidade, dinâmica	: Não há dados disponíveis
Propriedades explosivas	: Não há dados disponíveis
Propriedades oxidantes	: Não há dados disponíveis
Limites de explosão	: Não há dados disponíveis

9.2. Outras informações

Nenhuma informação adicional disponível

SEÇÃO 10: Estabilidade e reatividade

10.1. Reatividade

Nenhuma informação adicional disponível

METHYL 2-BROMOBENZOATE Extra Pure

Ficha de Informações de Segurança de Produtos Químicos

10.2. Estabilidade química

Stable under normal conditions.

10.3. Possibilidade de reações perigosas

Nenhuma informação adicional disponível

10.4. Condições a evitar

Air contact. Luz solar direta. Overheating.

10.5. Materiais incompatíveis

Nenhuma informação adicional disponível

10.6. Produtos perigosos da decomposição

Nenhuma informação adicional disponível

SEÇÃO 11: Informações toxicológicas

11.1. Informações sobre os efeitos toxicológicos

Toxicidade aguda : Não classificado

Corrosão/irritação à pele : Não classificado

Lesões oculares graves/irritação ocular : Não classificado

Sensibilização respiratória ou à pele : Não classificado

Mutagenicidade em células germinativas : Não classificado

Carcinogenicidade : Não classificado

Toxicidade à reprodução : Não classificado

Toxicidade para órgãos-alvo específicos -
Exposição única : Não classificado

Toxicidade para órgãos-alvo específicos -
Exposição repetida : Não classificado

Perigo por aspiração : Não classificado

SEÇÃO 12: Informações ecológicas

12.1. Toxicidade

Nenhuma informação adicional disponível

12.2. Persistência e degradabilidade

Nenhuma informação adicional disponível

12.3. Potencial bioacumulativo

Nenhuma informação adicional disponível

METHYL 2-BROMOBENZOATE Extra Pure

Ficha de Informações de Segurança de Produtos Químicos

12.4. Mobilidade no solo

Nenhuma informação adicional disponível

12.5. Resultados da avaliação PBT e mPmB

Nenhuma informação adicional disponível

12.6. Outros efeitos adversos

Nenhuma informação adicional disponível

SEÇÃO 13: Considerações sobre destinação final

13.1. Métodos de tratamento de resíduos

Nenhuma informação adicional disponível

SEÇÃO 14: Informações sobre transporte

De acordo com as exigências de ADR / RID / IMDG / IATA / ADN

14.1. Número ONU

Nº ONU (ADR)	: Não aplicável
Nº ONU (IMDG)	: Não aplicável
Nº ONU (IATA)	: Não aplicável
Nº ONU (ADN)	: Não aplicável
Nº ONU (RID)	: Não aplicável

14.2. Nome apropriado para embarque ONU

Nome apropriado para embarque (ADR)	: Não aplicável
Nome apropriado para embarque (IMDG)	: Não aplicável
Nome apropriado para embarque (IATA)	: Não aplicável
Nome apropriado para embarque (ADN)	: Não aplicável
Nome apropriado para embarque (RID)	: Não aplicável

14.3. Classes de perigo para o transporte

ADR

Classes de risco de transporte (ADR) : Não aplicável

IMDG

Classes de risco de transporte (IMDG) : Não aplicável

IATA

Classes de risco de transporte (IATA) : Não aplicável

ADN

Classes de risco de transporte (ADN) : Não aplicável

RID

Classes de risco de transporte (RID) : Não aplicável

14.4. Grupo de embalagem

Grupo de embalagem (ADR)	: Não aplicável
Grupo de embalagem (IMDG)	: Não aplicável
Grupo de embalagem (IATA)	: Não aplicável

METHYL 2-BROMOBENZOATE Extra Pure

Ficha de Informações de Segurança de Produtos Químicos

Grupo de embalagem (ADN) : Não aplicável
Grupo de embalagem (RID) : Não aplicável

14.5. Perigos para o meio ambiente

Perigoso para o meio ambiente : Não
Poluente marinho : Não
Outras informações : Nenhuma informação adicional disponível

14.6. Precauções específicas para o usuário

- Transporte terrestre

Não aplicável

- Transporte marítimo

Não aplicável

- Transporte aéreo

Não aplicável

- Transporte por via fluvial

Não aplicável

- Transporte ferroviário

Não aplicável

14.7. Transporte em massa de acordo com o Anexo II da Convenção MARPOL 73/78 e o Código IBC

Não aplicável

SEÇÃO 15: Informações sobre regulamentações

15.1. Normas de segurança, saúde e meio ambiente específicas para a substância ou mistura

15.1.1. Regulamentações da UE

Sem restrições segundo o anexo XVII do REACH

METHYL 2-BROMOBENZOATE Extra Pure não integra a lista candidata do REACH

METHYL 2-BROMOBENZOATE Extra Pure não é referido no Anexo XIV do REACH

15.1.2. Regulamentos Nacionais

Alemanha

12º Despacho de Aplicação da Lei Federal : Não sujeito ao 12.º BImSchV (Regulamento sobre os Acidentes Graves)
Alemã Relativa ao Controle de Emissões –
12.BImSchV

Holanda

SZW-lijst van kankerverwekkende stoffen : A substância não é listada
SZW-lijst van mutagene stoffen : A substância não é listada
NIET-limitatieve lijst van voor de voortplanting giftige stoffen – Borstvoeding : A substância não é listada
NIET-limitatieve lijst van voor de voortplanting giftige stoffen – Vruchtbaarheid : A substância não é listada

METHYL 2-BROMOBENZOATE Extra Pure

Ficha de Informações de Segurança de Produtos Químicos

NIET-limitatieve lijst van voor de voortplanting giftige stoffen – Ontwikkeling : A substância não é listada

15.2. Avaliação de segurança química

Nenhuma informação adicional disponível

SEÇÃO 16: Outras informações

Esta informação está baseada em nosso conhecimento atual e pretende descrever o produto tendo unicamente em vista os requisitos de saúde, segurança e meio ambiente. Não deve, portanto, ser interpretada como garantia de qualquer propriedade específica do produto.