

เอกสารข้อมูลความปลอดภัย

ตามกฎหมายว่าด้วยการจดทะเบียน การประเมิน การอนุญาต และการจำกัดการใช้สารเคมี (Registration, Evaluation, Authorisation and Restriction of Chemicals: REACH) (คณะกรรมการยุโรป (European Commission: EC)) เลขที่ 1907/2006 ที่แก้ไขเพิ่มเติมโดยกฎระเบียบ (สหภาพยุโรป (European Union: EU)) เลขที่ 2020/878
วันที่ออก: 20.10.2023 เวอร์ชัน: 1.0

ส่วนที่ 1: การป่งชี้สารเดี่ยว/สารผสม/บริษัท

1.1. ตัวป่งชี้ผลิตภัณฑ์ตามระบบ

รูปแบบผลิตภัณฑ์	: สาร
ชื่อการค้า	: CYCLOPENTYL BROMIDE EXTRA PURE
EC เลขที่	: 205-294-6
CAS เลขที่	: 137-43-9
รหัสสินค้า	: 3138B
สูตร	: C5H9Br
โครงสร้างทางเคมี	:

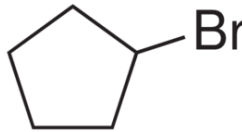

คำที่มีความหมายเหมือนกันหรือคล้ายคลึงกัน : Bromocyclopentane

1.2. ข้อเสนอแนะและข้อจำกัดต่างๆ ในการใช้สารเดี่ยวหรือสารผสม

1.2.1. การใช้งานที่ระบุที่เกี่ยวข้อง

การใช้สารเดี่ยวหรือสารผสม : สารเคมีสำหรับใช้งานในห้องปฏิบัติการ
ผลิตสาร
ตัวทำละลาย

1.2.2. ไม่แนะนำให้ใช้กับ

ไม่มีข้อมูลเพิ่มเติม

1.3. เอกสารข้อมูลความปลอดภัย

LOBA CHEMIE PVT.LTD.
107 Wode House Road, Jehangir Villa, Colaba
400005 Mumbai
INDIA
T +91 22 6663 6663 - F +91 22 6663 6699
info@lobachemie.com - www.lobachemie.com

1.4. หมายเลขโทรศัพท์ฉุกเฉิน

หมายเลขฉุกเฉิน : + 91 22 6663 6663 (9:00am - 6:00 pm)

ส่วนที่ 2: การป่งชี้ความเป็นอันตราย

2.1. การจำแนกประเภทของสารเดี่ยวหรือสารผสม

การจำแนกประเภทตามข้อกำหนด (CE) เลขที่ 1272/2008 [CLP]

ของเหลวไวไฟ ประเภทย่อย ๓ H226
ข้อมูลเนื้อหาฉบับเต็มของข้อความแสดงความเป็นอันตราย (Hazard Statement: H-statement)
และข้อความแสดงความเป็นอันตรายโดยประเทศในสหภาพยุโรปภายใต้ระบบการจำแนกประเภท การติดฉลาก และการบรรจุภัณฑ์ (CLP (Classification, Labelling and Packaging) -specific Hazard Statement: EUH-statement): ดูหมวดที่ 16

อาการที่ไม่พึงประสงค์ทางเคมีกายภาพ, สุขภาพของมนุษย์ และผลกระทบต่อสิ่งแวดล้อม

ของเหลวและไอระเหยไวไฟ.

CYCLOPENTYL BROMIDE EXTRA PURE

เอกสารข้อมูลความปลอดภัย

ตามกฎหมายว่าด้วยการจัดทะเบียน การประเมิน การอนุญาต และการจำกัดการใช้สารเคมี (Registration, Evaluation, Authorisation and Restriction of Chemicals: REACH) (คณะกรรมการยุโรป (European Commission: EC)) เลขที่ 1907/2006 ที่แก้ไขเพิ่มเติมโดยกฎระเบียบ (สหภาพยุโรป (European Union: EU)) เลขที่ 2020/878

2.2. องค์ประกอบฉลากตามระบบ

การติดฉลากตามข้อกำหนด (CE) เลขที่ 1272/2008 [CLP]

รูปสัญลักษณ์ของความเป็นอันตราย (CLP)

:



GHS02

คำสัญญาณ (CLP)

: ระวัง

ข้อความแสดงความเป็นอันตราย (CLP)

: H226 - ของเหลวและไอระเหยไวไฟ.

ข้อความที่แสดงข้อควรระวัง (CLP)

: P210 - เก็บให้ไกล จากความร้อน ประกายไฟ เปลวไฟ และพื้นผิวที่ร้อน ห้ามสูบบุหรี่.

2.3. ความเป็นอันตรายอื่น ๆ

ไม่มีข้อมูลเพิ่มเติม

ส่วนที่ 3: องค์ประกอบและข้อมูลเกี่ยวกับส่วนผสม

3.1. สารเดี่ยว

ประเภทสาร

: องค์ประกอบเดี่ยว

ชื่อ	ตัวบ่งชี้ผลิตภัณฑ์ตามระบบ	เปอร์เซ็นต์ (%)
CYCLOPENTYL BROMIDE	CAS เลขที่: 137-43-9 EC เลขที่: 205-294-6	100

3.2. สารผสม

ไม่สามารถใช้ได้

ส่วนที่ 4: มาตรการปฐมพยาบาล

4.1. บรรยายถึงวิธีการปฐมพยาบาล

มาตรการปฐมพยาบาลหลังจากการหายใจเข้าไป

: ให้ย้ายผู้ป่วยไปยังที่มีอากาศบริสุทธิ์ และให้พักผ่อนในลักษณะที่หายใจได้สะดวก.

มาตรการปฐมพยาบาลหลังจากการสัมผัสผิวหนัง

: ล้างผิวหนังด้วยน้ำไหลริน/ฝักบัว. ถอดเสื้อผ้าที่ปนเปื้อนทั้งหมดออกทันที.

มาตรการปฐมพยาบาลหลังจากการสัมผัสดวงตา

: ล้างตาด้วยน้ำสะอาดเพื่อความไม่ประมาท.

มาตรการปฐมพยาบาลหลังจากการกลืนกิน

: โทรศัพท์หาศูนย์พิษวิทยาหรือแพทย์ เมื่อรู้สึกไม่สบาย.

4.2. อาการหรือผลกระทบที่สำคัญ ทั้งที่เกิดเฉียบพลันและที่เกิดขึ้นภายหลัง

ไม่มีข้อมูลเพิ่มเติม

4.3. ระบุถึงข้อควรพิจารณาทางการแพทย์ที่ต้องทำทันที และการดูแลรักษาเฉพาะที่ควรดำเนินการ

รักษาตามอาการ.

ส่วนที่ 5: มาตรการผจญเพลิง

5.1. สารดับเพลิงที่ห้ามใช้ และสารดับเพลิงที่เหมาะสม

สารดับเพลิงที่เหมาะสม

: สเปรย์น้ำ. ผงแห้ง. โฟม. ก๊าซคาร์บอนไดออกไซด์.

5.2. ความเป็นอันตรายเฉพาะที่เกิดขึ้นจากสารเคมี

ความเป็นอันตรายจากไฟไหม้

: ของเหลวและไอระเหยไวไฟ.

ความเป็นอันตรายของสารที่เกิดจากการสลายตัว

: ครีมนี้อาจจะถูกปลดปล่อยออกมาได้.

CYCLOPENTYL BROMIDE EXTRA PURE

เอกสารข้อมูลความปลอดภัย

ตามกฎหมายว่าด้วยการจดทะเบียน การประเมิน การอนุญาต และการจำกัดการใช้สารเคมี (Registration, Evaluation, Authorisation and Restriction of Chemicals: REACH) (คณะกรรมการยุโรป (European Commission: EC)) เลขที่ 1907/2006 ที่แก้ไขเพิ่มเติมโดยกฎระเบียบ (สหภาพยุโรป (European Union: EU)) เลขที่ 2020/878

5.3. ข้อแนะนำสำหรับนักผจญเพลิง

การป้องกันในระหว่างการผจญเพลิง : ไม่พยายามที่จะดำเนินการได้โดยไม่ต้องใช้อุปกรณ์ป้องกันที่เหมาะสม. เครื่องช่วยหายใจชนิดถังอากาศติดตัว. เสื้อผ้าที่ใช้ป้องกันที่สมบูรณ์แบบ.

ส่วนที่ 6: มาตรการจัดการเมื่อมีการหกรั่วไหลของสาร

6.1. ข้อควรระวังส่วนบุคคล อุปกรณ์ป้องกันอันตราย และขั้นตอนการปฏิบัติงานฉุกเฉิน

6.1.1. สำหรับผู้ที่ไม่ใช่หน่วยกู้ภัย

ขั้นตอนฉุกเฉิน : ระบายอากาศในพื้นที่ที่มีการหกรั่วไหล. ไม่มีเปลวไฟแบบเปิด, ไม่มีประกายไฟ และห้ามสูบบุหรี่.

6.1.2. สำหรับหน่วยกู้ภัย

อุปกรณ์การป้องกัน : ไม่พยายามที่จะดำเนินการได้โดยไม่ต้องใช้อุปกรณ์ป้องกันที่เหมาะสม. ข้อมูลเพิ่มเติม โปรดดูที่หมวดที่ 8: การควบคุมการสัมผัส/การป้องกันส่วนบุคคล.

6.2. ข้อควรระวังด้านสิ่งแวดล้อม

หลีกเลี่ยงการปล่อยสู่สิ่งแวดล้อม.

6.3. วิธีการและวัสดุสำหรับกักเก็บและทำความสะอาด

วิธีการในการทำความสะอาด : ชั๊บน้ำของเหลวรั่วไหลให้ซึมเข้าไปในวัสดุดูดซับ. แจ้งให้เจ้าหน้าที่ที่เกี่ยวข้องทราบหากมีผลิตภัณฑ์เข้าไปในท่อระบายน้ำหรือแหล่งน้ำสาธารณะ. วัสดุหรือเศษวัสดุที่เหลือที่เป็นของแข็งในสถานที่ที่ได้รับอนุญาต.

ข้อมูลอื่นๆ

รวมทั้งข้อมูลการจัดทำและการปรับปรุงแก้ไขเอกสารข้อมูลความปลอดภัย

6.4. อ้างอิงมาตรฐาน

ข้อมูลเพิ่มเติม โปรดดูที่หมวดที่ 13.

ส่วนที่ 7: การขนถ่าย เคลื่อนย้าย ใช้งาน และเก็บรักษา

7.1. ข้อควรระวังในการขนถ่ายเคลื่อนย้าย ใช้งาน และการเก็บรักษาอย่างปลอดภัย

ข้อควรระวังในการขนถ่ายเคลื่อนย้าย ใช้งาน และการเก็บรักษาอย่างปลอดภัย : ตรวจสอบให้แน่ใจว่าสถานที่ทำงานมีการระบายอากาศที่ดี. เก็บให้ไกล จากความร้อน ประกายไฟ เปลวไฟ และพื้นผิวที่ร้อน ห้ามสูบบุหรี่. ตอสายดิน / เชื่อมประจุกาซและอุปกรณ์รองรับ. ใช้อุปกรณ์ที่ไม่เกิดประกายไฟ. ใช้มาตรการระวังป้องกันประกายไฟฟาสถิต. ใส่อุปกรณ์ป้องกันการระเบิด. สวมอุปกรณ์ป้องกันส่วนบุคคล. มาตรการสุขอนามัย : ห้ามกิน ดื่มหรือสูบบุหรี่เมื่อใช้ผลิตภัณฑ์นี้. ล้างมือหลังการสัมผัสผลิตภัณฑ์เสมอ.

7.2. สถานะการเก็บรักษาอย่างปลอดภัย รวมทั้งข้อห้ามในการเก็บรักษาสารที่เข้ากันไม่ได้

มาตรการทางเทคนิค : ตอสายดิน / เชื่อมประจุกาซและอุปกรณ์รองรับ. เงื่อนไขในการเก็บรักษา : เก็บในสถานที่ที่มีการระบายอากาศได้ดี. เก็บในที่เย็น. ปิดภาชนะบรรจุให้แน่น.

7.3. การใช้ปลายทางเฉพาะ

ไม่มีข้อมูลเพิ่มเติม

ส่วนที่ 8: การควบคุมการสัมผัสและการป้องกันส่วนบุคคล

8.1. ค่าต่าง ๆ ที่ใช้ควบคุม

8.1.1 National occupational exposure and biological limit values

ไม่มีข้อมูลเพิ่มเติม

8.1.2. Recommended monitoring procedures

ไม่มีข้อมูลเพิ่มเติม

8.1.3. Air contaminants formed

ไม่มีข้อมูลเพิ่มเติม

CYCLOPENTYL BROMIDE EXTRA PURE

เอกสารข้อมูลความปลอดภัย

ตามกฎหมายว่าด้วยการจัดทะเบียน การประเมิน การอนุญาต และการจำกัดการใช้สารเคมี (Registration, Evaluation, Authorisation and Restriction of Chemicals: REACH) (คณะกรรมการยุโรป (European Commission: EC)) เลขที่ 1907/2006 ที่แก้ไขเพิ่มเติมโดยกฎระเบียบ (สหภาพยุโรป (European Union: EU)) เลขที่ 2020/878

8.1.4. DNEL and PNEC

ไม่มีข้อมูลเพิ่มเติม

8.1.5. เครื่องมือเพื่อควบคุมสิ่งคุกคามสุขภาพ (สารเคมี) จากการทำงาน

ไม่มีข้อมูลเพิ่มเติม

8.2. การควบคุมการรับสัมผัส

8.2.1. การควบคุมทางวิศวกรรมที่เหมาะสม

การควบคุมทางวิศวกรรมที่เหมาะสม:

ตรวจสอบให้แน่ใจว่าสถานที่ทำงานมีการระบายอากาศที่ดี.

8.2.2. Personal protection equipment

สัญลักษณ์อุปกรณ์ป้องกันส่วนบุคคล:



8.2.2.1. Eye and face protection

การป้องกันดวงตา:

แว่นครอบตาป้องกันสารเคมีหรือแว่นตานิรภัย

8.2.2.2. อุปกรณ์ป้องกันผิวหนัง

การป้องกันผิวหนังและร่างกาย:

ต้องสวมหน้ากากอนามัย

การป้องกันมือ:

ถุงมือป้องกัน

8.2.2.3. การป้องกันระบบหายใจ

การป้องกันระบบหายใจ:

สวมหน้ากากที่เหมาะสม

8.2.2.4. Thermal hazards

ไม่มีข้อมูลเพิ่มเติม

8.2.3. การควบคุมการรับสัมผัสด้านสิ่งแวดล้อม

การควบคุมการรับสัมผัสด้านสิ่งแวดล้อม:

หลีกเลี่ยงการรั่วไหลสู่สิ่งแวดล้อม.

ส่วนที่ 9: คุณสมบัติทางกายภาพและทางเคมี

9.1. ข้อมูลพื้นฐานเกี่ยวกับคุณสมบัติทางกายภาพและทางเคมี

สภาพร่างกาย	: ของเหลว
สี	: Colourless to Light yellow. Light brown.
การปรากฏ	: Clear liquid.
มวลโมเลกุล	: 149,03 ก./โมล
กลิ่น	: Odourless.
ค่าขีดจำกัดของกลิ่นที่รับได้	: ไม่มี
จุดหลอมเหลว	: ไม่สามารถใช้ได้
จุดเยือกแข็ง	: ไม่มี
จุดเดือด	: 137 – 139 °C
ความไวไฟ	: ของเหลวและไอระเหยไวไฟ
ค่าขีดจำกัดต่ำสุดในการระเบิด	: ไม่มี
ค่าขีดจำกัดสูงสุดในการระเบิด	: ไม่มี
จุดวาบไฟ	: 42 °C
อุณหภูมิที่ลุกติดไฟได้เอง	: ไม่มี
อุณหภูมิของการสลายตัว	: ไม่มี
pH	: ไม่มี

CYCLOPENTYL BROMIDE EXTRA PURE

เอกสารข้อมูลความปลอดภัย

ตามกฎหมายว่าด้วยการจัดทะเบียน การประเมิน การอนุญาต และการจำกัดการใช้สารเคมี (Registration, Evaluation, Authorisation and Restriction of Chemicals: REACH) (คณะกรรมการยุโรป (European Commission: EC)) เลขที่ 1907/2006 ที่แก้ไขเพิ่มเติมโดยกฎระเบียบ (สหภาพยุโรป (European Union: EU)) เลขที่ 2020/878

ความหนืด, คินเมติกส์	: ไม่มี
ความสามารถในการละลายได้	: น้ำ: Immiscible
ค่าสัมประสิทธิ์การกระจายตัว n-octanol/น้ำ (Log Kow)	: ไม่มี
ความดันไอ	: ไม่มี
ความดันไอที่ 50 °C	: ไม่มี
ความหนาแน่น	: 1,473 ก./ซม. ³
ความหนาแน่นสัมพัทธ์	: ไม่มี
ความหนาแน่นสัมพัทธ์ของไอที่ 20 องศาเซลเซียส	: 5,1 (Air = 1)
ลักษณะอนุภาค	: ไม่สามารถใช้ได้

9.2. ข้อมูลอื่นๆ รวมทั้งข้อมูลการจัดทำและการปรับปรุงแก้ไขเอกสารข้อมูลความปลอดภัย

9.2.1. Information with regard to physical hazard classes

ไม่มีข้อมูลเพิ่มเติม

9.2.2. Other safety characteristics

ดรรชนีหักเห : 1,4881 – 1,4901 (20°C, 589 nm)

ส่วนที่ 10: ความเสถียรและการเกิดปฏิกิริยา

10.1. การเกิดปฏิกิริยา

ของเหลวและไอระเหยไวไฟ.

10.2. ความเสถียรทางเคมี

มีความเสถียรภายใต้สภาวะปกติ.

10.3. ความเป็นไปได้ในการเกิดปฏิกิริยาอันตราย

เป็นที่ทราบชัดเจนว่าไม่มีปฏิกิริยาที่เป็นอันตรายภายใต้เงื่อนไขปกติของการทำงาน.

10.4. สภาวะที่ควรหลีกเลี่ยง

หลีกเลี่ยงการสัมผัสกับพื้นผิวที่ร้อน. ความร้อน. ไม่มีเปลวไฟ ไม่มีประกายไฟ กำจัดแหล่งกำเนิดประกายไฟทั้งหมด.

10.5. วัสดุที่เข้ากันไม่ได้

ไม่มีข้อมูลเพิ่มเติม

10.6. ความเป็นอันตรายของสารที่เกิดจากการสลายตัว

ไม่มีผลิตภัณฑ์ที่มีการสลายตัวที่เป็นอันตรายเกิดขึ้นภายใต้การจัดเก็บและการทำงานผลิตภัณฑ์ในสภาวะปกติ.

ส่วนที่ 11: ข้อมูลด้านพิษวิทยา

11.1. Information on hazard classes as defined in Regulation (EC) No 1272/2008

ความเป็นพิษเฉียบพลัน (ทางปาก)	: ไม่จัดจำแนก
ความเป็นพิษเฉียบพลัน (ทางผิวหนัง)	: ไม่จัดจำแนก
ความเป็นพิษเฉียบพลัน (ทางการสูดดม)	: ไม่จัดจำแนก
การกัดกร่อนและการระคายเคืองต่อผิวหนัง	: ไม่จัดจำแนก
การทำลายดวงตาอย่างรุนแรงและการระคายเคืองต่อดวงตา	: ไม่จัดจำแนก
การทำให้ไวต่อการกระตุ้นอาการแพ้ต่อระบบทางเดินหายใจหรือผิวหนัง	: ไม่จัดจำแนก
การก่อให้เกิดการกลายพันธุ์ของเซลล์สืบพันธุ์	: ไม่จัดจำแนก
การก่อมะเร็ง	: ไม่จัดจำแนก
ความเป็นพิษต่อระบบสืบพันธุ์	: ไม่จัดจำแนก
ความเป็นพิษต่ออวัยวะเป้าหมายอย่างเฉพาะเจาะจง (การรับสัมผัสครั้งเดียว)	: ไม่จัดจำแนก
ความเป็นพิษต่ออวัยวะเป้าหมายอย่างเฉพาะเจาะจง (การรับสัมผัสซ้ำ)	: ไม่จัดจำแนก
ความเป็นอันตรายจากการสลายตัว	: ไม่จัดจำแนก

CYCLOPENTYL BROMIDE EXTRA PURE

เอกสารข้อมูลความปลอดภัย

ตามกฎหมายว่าด้วยการจัดทะเบียน การประเมิน การอนุญาต และการจำกัดการใช้สารเคมี (Registration, Evaluation, Authorisation and Restriction of Chemicals: REACH) (คณะกรรมการยุโรป (European Commission: EC)) เลขที่ 1907/2006 ที่แก้ไขเพิ่มเติมโดยกฎระเบียบ (สหภาพยุโรป (European Union: EU)) เลขที่ 2020/878

11.2. Information on other hazards

ไม่มีข้อมูลเพิ่มเติม

ส่วนที่ 12: ข้อมูลด้านนิเวศวิทยา

12.1. ความเป็นพิษ

นิเวศวิทยา - ทั่วไป : ผลกระทบที่ไม่ถูกพิจารณาให้เป็นอันตรายต่อสิ่งมีชีวิตที่ไม่ก่อให้เกิดผลข้างเคียงในระยะยาวในสภาพแวดล้อม.
เป็นอันตรายต่อสิ่งแวดล้อมในน้ำ - ระยะสั้น (เฉียบพลัน) : ไม่จัดจำแนก
เป็นอันตรายต่อสิ่งแวดล้อมในน้ำ - ระยะยาว (เรื้อรัง) : ไม่จัดจำแนก

12.2. การตกค้างยาวนานและความสามารถในการย่อยสลาย

ไม่มีข้อมูลเพิ่มเติม

12.3. ศักยภาพในการสะสมทางชีวภาพ

ไม่มีข้อมูลเพิ่มเติม

12.4. การเคลื่อนย้ายในดิน

ไม่มีข้อมูลเพิ่มเติม

12.5. ผลของการประเมิน PBT และ vPvB

ไม่มีข้อมูลเพิ่มเติม

12.6. Endocrine disrupting properties

ไม่มีข้อมูลเพิ่มเติม

12.7. ผลกระทบในทางเสียหายอื่น ๆ

ไม่มีข้อมูลเพิ่มเติม

ส่วนที่ 13: ข้อพิจารณาในการกำจัด

13.1. วิธีการกำจัดของเสีย

วิธีการกำจัดของเสีย : กำจัดสาร/ ภาชนะบรรจุตามคำแนะนำในการเรียงลำดับผสมที่ได้รับใบอนุญาต.
ข้อมูลเพิ่มเติม : โอะระเหยไวไฟอาจสะสมตัวในภาชนะ.

ส่วนที่ 14: ข้อมูลการขนส่ง

ตาม ADR / IMDG / IATA / ADN / RID

14.1. UN number or ID number

UN-เลขที่ (ADR) : UN 1993
UN-เลขที่ (IMDG) : UN 1993
UN-เลขที่ (IATA) : UN 1993
UN-เลขที่ (ADN) : UN 1993
UN-เลขที่ (RID) : UN 1993

14.2. ชื่อที่ถูกต้องในการขนส่งสาธารณะ

ชื่อที่ใช้ในการขนส่ง (ADR) : FLAMMABLE LIQUID, N.O.S.
ชื่อที่ใช้ในการขนส่ง (IMDG) : FLAMMABLE LIQUID, N.O.S.
ชื่อที่ใช้ในการขนส่ง (IATA) : Flammable liquid, n.o.s.
ชื่อที่ใช้ในการขนส่ง (ADN) : FLAMMABLE LIQUID, N.O.S.
ชื่อที่ใช้ในการขนส่ง (RID) : FLAMMABLE LIQUID, N.O.S.
รายละเอียดเอกสารการขนส่ง (ADR) : UN 1993 FLAMMABLE LIQUID, N.O.S. (CYCLOPENTYL BROMIDE), 3, III, (D/E)
รายละเอียดเอกสารการขนส่ง (IMDG) : UN 1993 FLAMMABLE LIQUID, N.O.S., 3, III

CYCLOPENTYL BROMIDE EXTRA PURE

เอกสารข้อมูลความปลอดภัย

ตามกฎหมายว่าด้วยการจดทะเบียน การประเมิน การอนุญาต และการจำกัดการใช้สารเคมี (Registration, Evaluation, Authorisation and Restriction of Chemicals: REACH) (คณะกรรมการยุโรป (European Commission: EC)) เลขที่ 1907/2006 ที่แก้ไขเพิ่มเติมโดยกฎระเบียบ (สหภาพยุโรป (European Union: EU)) เลขที่ 2020/878

รายละเอียดเอกสารการขนส่ง (IATA)	: UN 1993 Flammable liquid, n.o.s. (CYCLOPENTYL BROMIDE), 3, III
รายละเอียดเอกสารการขนส่ง (ADN)	: UN 1993 FLAMMABLE LIQUID, N.O.S., 3, III
รายละเอียดเอกสารการขนส่ง (RID)	: UN 1993 FLAMMABLE LIQUID, N.O.S., 3, III

14.3. ประเภทความเป็นอันตรายสำหรับการขนส่ง

ADR

ประเภทความเป็นอันตรายสำหรับการขนส่ง (ADR)	: 3
ฉลากความเป็นอันตราย (ADR)	: 3



IMDG

ประเภทความเป็นอันตรายสำหรับการขนส่ง (IMDG)	: 3
ฉลากความเป็นอันตราย (IMDG)	: 3



IATA

ประเภทความเป็นอันตรายสำหรับการขนส่ง (IATA)	: 3
ฉลากความเป็นอันตราย (IATA)	: 3



ADN

ประเภทความเป็นอันตรายสำหรับการขนส่ง (ADN)	: 3
ฉลากความเป็นอันตราย (ADN)	: 3



RID

ประเภทความเป็นอันตรายสำหรับการขนส่ง (RID)	: 3
ฉลากความเป็นอันตราย (RID)	: 3



14.4. กลุ่มการบรรจุ

กลุ่มการบรรจุ (ADR)	: III
กลุ่มการบรรจุ (IMDG)	: III
กลุ่มบรรจุภัณฑ์ (IATA)	: III
กลุ่มบรรจุภัณฑ์ (ADN)	: III
กลุ่มการบรรจุ (RID)	: III

14.5. ความเป็นอันตรายต่อสิ่งแวดล้อม

อันตรายสำหรับสิ่งแวดล้อม	: ไม่ใช่
มลภาวะทางทะเล	: ไม่ใช่

CYCLOPENTYL BROMIDE EXTRA PURE

เอกสารข้อมูลความปลอดภัย

ตามกฎหมายว่าด้วยการจดทะเบียน การประเมิน การอนุญาต และการจำกัดการใช้สารเคมี (Registration, Evaluation, Authorisation and Restriction of Chemicals: REACH) (คณะกรรมการยุโรป (European Commission: EC)) เลขที่ 1907/2006 ที่แก้ไขเพิ่มเติมโดยกฎระเบียบ (สหภาพยุโรป (European Union: EU)) เลขที่ 2020/878

ข้อมูลอื่นๆ : ไม่มีข้อมูลเพิ่มเติม
รวมทั้งข้อมูลการจัดทำและการปรับปรุงแก้ไขเอกสารข้อมูลความปลอดภัย

14.6. ข้อควรระวังพิเศษสำหรับผู้ใช้งาน

การขนส่งทางบก

รหัสการจำแนกประเภท (ADR) : F1
บทบัญญัติพิเศษ (ADR) : 274, 601
ปริมาณที่จำกัด (ADR) : 51
ปริมาณที่ยกเว้น (ADR) : E1
คำแนะนำสำหรับบรรจุภัณฑ์ (ADR) : P001, IBC03, LP01, R001
บทบัญญัติพิเศษเกี่ยวกับบรรจุภัณฑ์ที่เป็นวัสดุผสม (RID) : MP19
คำแนะนำสำหรับบรรจุภัณฑ์เคลื่อนย้ายได้และตู้คอนเทนเนอร์ขนาดใหญ่ (ADR) : T4
บทบัญญัติพิเศษสำหรับถังบรรจุที่เคลื่อนย้ายได้และตู้คอนเทนเนอร์ขนาดใหญ่ (ADR) : TP1, TP29
รหัสถังบรรจุ (ADR) : LGBF
ยานพาหนะสำหรับการขนส่งแห้ง : FL
หมวดหมู่การขนส่ง (ADR) : 3
บทบัญญัติพิเศษสำหรับการขนส่ง - แพคเกจจิ้ง (ADR) : V12
บทบัญญัติพิเศษสำหรับการขนส่ง - การใช้งาน (ADR) : S2
การบ่งชี้ความเป็นอันตรายหมายเลข (Kemler เลขที่) : 30
ป้ายสีส้ม : 

รหัสข้อจำกัดเกี่ยวกับบอโมเมนต์ (ADR) : D/E
รหัส EAC : •3Y

การขนส่งทางเรือ

บทบัญญัติพิเศษ (IMDG) : 223, 274, 955
ปริมาณที่จำกัด (IMDG) : 5 L
ปริมาณที่ยกเว้น (IMDG) : E1
คำแนะนำสำหรับบรรจุภัณฑ์ (IMDG) : LP01, P001
ข้อแนะนำเรื่องบรรจุภัณฑ์ IBC (IMDG) : IBC03
คำแนะนำถึงเก็บ (IMDG) : T4
บทบัญญัติพิเศษสำหรับถังบรรจุ (IMDG) : TP1, TP29
EmS-No. (ไฟ) : F-E
EmS-No. (การรั่วไหล) : S-E
ประเภทการจัดเก็บ (IMDG) : A

การขนส่งทางอากาศ

ปริมาณที่ยกเว้น PCA (IATA) : E1
ปริมาณที่จำกัด PCA (IATA) : Y344
ปริมาณสุทธิสูงสุดของปริมาณที่จำกัด PCA (IATA) : 10L
คำแนะนำบรรจุภัณฑ์ PCA (IATA) : 355
ปริมาณ PCA สูงสุดสุทธิ (IATA) : 60L
คำแนะนำบรรจุภัณฑ์ CAO (IATA) : 366
ปริมาณสูงสุดสุทธิของ CAO (IATA) : 220L
บทบัญญัติพิเศษ (IATA) : A3
รหัส ERG (IATA) : 3L

การขนส่งทางน้ำภายในประเทศ

รหัสการจำแนกประเภท (ADN) : F1
บทบัญญัติพิเศษ (ADN) : 274, 601
ปริมาณที่จำกัด (ADN) : 5 L
ปริมาณที่ยกเว้น (ADN) : E1
การขนส่งที่ยอมรับ (ADN) : T
อุปกรณ์ที่จำเป็น (ADN) : PP, EX, A
การระบายอากาศ (ADN) : VE01
จำนวนกรวย/ ไฟฟ้า (ADN) : 0

CYCLOPENTYL BROMIDE EXTRA PURE

เอกสารข้อมูลความปลอดภัย

ตามกฎหมายว่าด้วยการจดทะเบียน การประเมิน การอนุญาต และการจำกัดการใช้สารเคมี (Registration, Evaluation, Authorisation and Restriction of Chemicals: REACH) (คณะกรรมการยุโรป (European Commission: EC)) เลขที่ 1907/2006 ที่แก้ไขเพิ่มเติมโดยกฎระเบียบ (สหภาพยุโรป (European Union: EU)) เลขที่ 2020/878

การขนส่งทางรถไฟ

รหัสการจำแนกประเภท (RID)	: F1
บัพัญญูพิเศษ (RID)	: 274, 601
ปริมาณจำกัด (RID)	: 5L
ปริมาณเทียบวัน (RID)	: E1
คำแนะนำสำหรับบรรจุภัณฑ์ (RID)	: P001, IBC03, LP01, R001
บัพัญญูพิเศษเกี่ยวกับบรรจุภัณฑ์ที่เป็นวัสดุผสม (RID)	: MP19
คำแนะนำสำหรับบรรจุภัณฑ์เคลื่อนย้ายได้และตู้คอนเทนเนอร์	: T4
ขนาดใหญ่ (RID)	
บัพัญญูพิเศษสำหรับบรรจุภัณฑ์เคลื่อนย้ายได้และตู้คอนเทน	: TP1, TP29
นอร์ขนาดใหญ่ (RID)	
รหัสถังเก็บสำหรับถังเก็บ RID (RID)	: LGBF
หมวดหมู่การขนส่ง (RID)	: 3
บัพัญญูพิเศษสำหรับการขนส่ง - แพคเกจ (RID)	: W12
พัสดุด่วน (RID)	: CE4
รหัสการบ่งชี้ความเป็นอันตราย (RID)	: 30

14.7. Maritime transport in bulk according to IMO instruments

ไม่สามารถใช้ได้

ส่วนที่ 15: ข้อมูลด้านกฎข้อบังคับ

15.1. ให้ระบุกฎระเบียบทางด้านความปลอดภัย สุขภาพ และสิ่งแวดล้อมเป็นการเฉพาะกับผลิตภัณฑ์นั้น

15.1.1. กฎระเบียบของ EU

กฎหมายว่าด้วยการจดทะเบียน การประเมิน การอนุญาต และการจำกัดการใช้สารเคมี (Registration, Evaluation, Authorisation and Restriction of Chemicals: REACH) เอกสารแนบท้าย 17 (บัญชีรายชื่อสารเคมีต้องห้าม)

รหัสอ้างอิง	ใช้บังคับวันที่
3(a)	CYCLOPENTYL BROMIDE EXTRA PURE
40.	CYCLOPENTYL BROMIDE EXTRA PURE

กฎหมายว่าด้วยการจดทะเบียน การประเมิน การอนุญาต และการจำกัดการใช้สารเคมี (Registration, Evaluation, Authorisation and Restriction of Chemicals: REACH) เอกสารแนบท้าย 14 (บัญชีรายชื่อสารเคมีควบคุม)

CYCLOPENTYL BROMIDE EXTRA PURE ไม่ได้ระบุไว้ในภาคผนวกที่ XIV ของ REACH

กฎหมายว่าด้วยการจดทะเบียน การประเมิน การอนุญาต และการจำกัดการใช้สารเคมี (Registration, Evaluation, Authorisation and Restriction of Chemicals: REACH) บัญชีรายชื่อสารเคมีอันตรายที่ต้องเฝ้าดูอย่างใกล้ชิด (สารเคมีที่มีความน่าห่วงกังวลสูง (Substances of Very High Concerns : SVHC))

CYCLOPENTYL BROMIDE EXTRA PURE ไม่อยู่ในรายชื่อผู้สมัคร REACH

กฎระเบียบว่าด้วยกระบวนการแจ้งข้อมูลสารเคมีล่วงหน้าสำหรับสารเคมีอันตรายและสารเคมีป้องกันกำจัดศัตรูพืชและสัตว์บางชนิดในการค้าระหว่างประเทศ (The Prior Informed Consent Procedure for Certain Hazardous Chemicals and Pesticides in International Trade, PIC) (ความยินยอมที่ได้รับการบอกกล่าวล่วงหน้า)

CYCLOPENTYL BROMIDE EXTRA PURE ไม่อยู่ภายใต้กฎระเบียบ (สหภาพยุโรป) เลขที่ Regulation (EU) No 649/2012

ของสภายุโรปและของคณะมนตรีแห่งสหภาพยุโรป ลงวันที่ 4 กรกฎาคม 2012 เกี่ยวกับ การส่งออกและนำเข้าสารเคมีอันตราย

กฎระเบียบว่าด้วยสารมลพิษที่ตกค้างยาวนาน (Persistent Organic Pollutants: POPs)

CYCLOPENTYL BROMIDE EXTRA PURE ไม่อยู่ภายใต้กฎระเบียบ (คณะกรรมการยุโรป) เลขที่ Regulation (EC) No 2019/1021

ของสภายุโรปและของคณะมนตรีแห่งสหภาพยุโรป ลงวันที่ 20 มิถุนายน 2019 ว่าด้วย สารมลพิษตกค้างที่ยาวนาน

กฎระเบียบว่าด้วยไอโซน (1005/2009)

CYCLOPENTYL BROMIDE ไม่อยู่ภายใต้บังคับแห่งกฎระเบียบ (สหภาพยุโรป (European Union: EU)) ฉบับที่ 1005/2009

ของสภายุโรปและของคณะมนตรีแห่งสหภาพยุโรป ลงวันที่ 16 กันยายน 2009 ว่าด้วยสารที่ทำลายชั้นบรรยากาศไอโซน

กฎระเบียบว่าด้วยสารตั้งต้นวัตถุระเบิด (2019/1148)

ไม่มีสารเดี่ยวที่อยู่ภายใต้กฎระเบียบ (สหภาพยุโรป (European Union: EU)) 2019/1148 ของสภายุโรปและของคณะมนตรีแห่งสหภาพยุโรป ลงวันที่ 20 มิถุนายน 2019

ว่าด้วยการตลาดและการใช้งานสารตั้งต้นวัตถุระเบิด

CYCLOPENTYL BROMIDE EXTRA PURE

เอกสารข้อมูลความปลอดภัย

ตามกฎหมายว่าด้วยการจัดทะเบียน การประเมิน การอนุญาต และการจำกัดการใช้สารเคมี (Registration, Evaluation, Authorisation and Restriction of Chemicals: REACH) (คณะกรรมการการยุโรป (European Commission: EC)) เลขที่ 1907/2006 ที่แก้ไขเพิ่มเติมโดยกฎระเบียบ (สหภาพยุโรป (European Union: EU)) เลขที่ 2020/878

กฎระเบียบว่าด้วยสารตั้งต้นยาเสพติด (273/2004)

ไม่มีส่วนผสมของสารที่อยู่ภายใต้บังคับแห่งกฎระเบียบ (คณะกรรมการการยุโรป (European Commission: EC)) เลขที่ 273/2004

ของสหภาพยุโรปและของคณะมนตรีแห่งสหภาพยุโรป ลงวันที่ 11 กุมภาพันธ์ 2004

ว่าด้วยการผลิตและการวางจำหน่ายในท้องตลาดของสารบางชนิดที่ใช้ในการผลิตยาเสพติดและวัตถุออกฤทธิ์ต่อจิตประสาทที่ผิดกฎหมาย

15.1.2. กฎระเบียบของประเทศ

เยอรมนี

Employment restrictions : ปฏิบัติตามข้อจำกัดตาม กฎหมายว่าด้วยการปกป้องมารดาที่ทำงานนอกบ้าน (Mutterschutzgesetz: MuSchG). ปฏิบัติตามข้อจำกัดตาม กฎหมายว่าด้วยการปกป้องเยาวชนในการทำงาน (Jugendarbeitsschutzgesetz: JArbSchG).

ประเภทความเป็นอันตรายต่อหน้า (WGK) : ไม่ได้รับการจำแนกประเภทตาม กฎระเบียบที่ใช้ควบคุมระบบสำหรับภาชนะเคลื่อนย้ายสารเคมีที่มีความเป็นอันตรายต่อหน้า (Verordnung über Anlagen zum Umgang mit wassergefährdenden Stoffen: AwSV).

ข้อบัญญัติเกี่ยวกับปฏิบัติการที่มีความเป็นอันตราย (12. กฎระเบียบว่าด้วยการควบคุมผลกระทบต่อสิ่งแวดล้อมแห่งสหพันธ์รัฐ (bundes-immissionsschutzverordnung: BImSchV)) : ไม่ได้เป็นหัวข้อของ ข้อบัญญัติเกี่ยวกับปฏิบัติการที่มีความเป็นอันตราย (12. กฎระเบียบว่าด้วยการควบคุมผลกระทบต่อสิ่งแวดล้อมแห่งสหพันธ์รัฐ (bundes-immissionsschutzverordnung: BImSchV))

เนเธอร์แลนด์

SZW-lijst van kankerverwekkende stoffen : สารที่ไม่อยู่ในรายการ

SZW-lijst van mutagene stoffen : สารที่ไม่อยู่ในรายการ

SZW-lijst van reprotoxische stoffen – Borstvoeding : สารที่ไม่อยู่ในรายการ

SZW-lijst van reprotoxische stoffen – Vruchtbaarheid : สารที่ไม่อยู่ในรายการ

SZW-lijst van reprotoxische stoffen – Ontwikkeling : สารที่ไม่อยู่ในรายการ

เดนมาร์ก

ประเภทของออคคิภัย : ประเภท II-1

ปริมาณที่เก็บรักษาได้ : 5 ลิตร

ข้อสังเกตเกี่ยวกับการจำแนกประเภท : R10 <H226>; โปรดปฏิบัติตามแนวทางการจัดการฉุกเฉินของการจัดเก็บของเหลวไวไฟ

สวีเดน

การจัดประเภทวัตถุอันตรายในการจัดเก็บ (LK) : LK 3 - ของเหลวไวไฟ

15.2. การประเมินความปลอดภัยของสารเคมี

ไม่มีการประเมินความปลอดภัยสารเคมีที่ได้รับการดำเนินการ

ส่วนที่ 16: ข้อมูลอื่น ๆ

ชื่อย่อและคำย่อ:	
ADN	ข้อตกลงของยุโรปว่าด้วยการขนส่งสินค้าอันตรายระหว่างประเทศโดยทางน้ำภายในประเทศ
ADR	ข้อตกลงของยุโรปว่าด้วยการขนส่งสินค้าอันตรายระหว่างประเทศโดยทางถนน
ATE	ค่าความเป็นพิษเฉียบพลันโดยประมาณ
BCF	ปัจจัยชีวภาพ
ค่าระดับตัวบ่งชี้ทางชีวภาพ (Biological Limit Value: BLV)	ค่าระดับตัวบ่งชี้ทางชีวภาพ
ปริมาณออกซิเจนที่จุลินทรีย์ใช้ในการสลายสารอินทรีย์ในน้ำ (Biochemical Oxygen Demand: BOD)	ความต้องการออกซิเจนทางชีวเคมี (BOD)
ปริมาณออกซิเจนที่สารเคมีใช้ในการทำปฏิกิริยากับ/ย่อยสลายสารอินทรีย์ (Chemical Oxygen Demand: COD)	ความต้องการออกซิเจนทางเคมี (COD)
DMEL	ประมาณที่ได้รับที่ทำให้เกิดผลไม่พึงประสงค์น้อยที่สุด
DNEL	ปริมาณที่ได้รับไม่ทำให้เกิดผลไม่พึงประสงค์

CYCLOPENTYL BROMIDE EXTRA PURE

เอกสารข้อมูลความปลอดภัย

ตามกฎหมายว่าด้วยการจดทะเบียน การประเมิน การอนุญาต และการจำกัดการใช้สารเคมี (Registration, Evaluation, Authorisation and Restriction of Chemicals: REACH) (คณะกรรมการยุโรป (European Commission: EC)) เลขที่ 1907/2006 ที่แก้ไขเพิ่มเติมโดยกฎระเบียบ (สหภาพยุโรป (European Union: EU)) เลขที่ 2020/878

ชื่อย่อและคำย่อ:	
EC เลขที่	ระบบรหัสสารเคมีของสหภาพยุโรป
EC50	ค่าเฉลี่ยความเข้มข้นของสารสกัดที่มีประสิทธิภาพยับยั้ง
มาตรฐานยุโรป (European Standard: EN)	มาตรฐานยุโรป
IARC	องค์กรระหว่างประเทศเพื่อการวิจัยมะเร็ง
IATA	สมาคมขนส่งทางอากาศระหว่างประเทศ
IMDG	การขนส่งสินค้าอันตรายทางทะเลระหว่างประเทศ
LC50	ค่าความเข้มข้นของสารเคมีที่ทำให้สิ่งมีชีวิต หรือสัตว์ทดลองที่ถูกทดสอบตายไปครึ่งหนึ่งของจำนวนที่ใช้ทดสอบทั้งหมด (ค่าความเข้มข้นถึงขนาดมัตฐาน)
LD50	ปริมาณของสารเคมีที่ทำให้สิ่งมีชีวิต หรือสัตว์ทดลองที่ถูกทดสอบตายไปครึ่งหนึ่งของจำนวนที่ใช้ทดสอบทั้งหมด (ปริมาณถึงขนาดมัตฐาน)
LOAEL	ปริมาณของสารเคมีที่น้อยที่สุดซึ่งได้รับทุกวันแล้วทำให้เกิดความเป็นพิษหรือผลเสียใด ๆ ต่อร่างกายอย่างใดอย่างหนึ่ง
NOAEC	ความเข้มข้น ไม่พบผลอื่น ไม่พึงประสงค์
NOAEL	ปริมาณของสารเคมีมากที่สุดซึ่งได้รับทุกวันแล้วไม่ทำให้เกิดความเป็นพิษหรือผลเสียใด ๆ ต่อร่างกาย
NOEC	ความเข้มข้นของสารเคมีมากที่สุดซึ่งได้รับทุกวันแล้วไม่ทำให้เกิดการเปลี่ยนแปลงใด ๆ ต่อร่างกาย
OECD	องค์การเพื่อความร่วมมือทางเศรษฐกิจและการพัฒนา
ค่าขีดจำกัดสารเคมีที่สัมผัสได้ในสถานที่ทำงาน (Occupational Exposure Limit, OEL)	ค่าขีดจำกัดความเข้มข้นของสารเคมีที่สัมผัสได้ในสถานที่ทำงาน
PBT	การสะสมทางชีวภาพ ไดยาวนานและเป็นพิษ
PNEC	ความเข้มข้นที่ไม่พบผลกระทบที่คาดไว้
RID	ข้อกำหนดว่าด้วยการขนส่งสินค้าอันตรายระหว่างประเทศโดยทางรถไฟ
SDS	เอกสารข้อมูลความปลอดภัย
STP	ระบบบำบัดน้ำเสีย
ThOD	ความต้องการออกซิเจนทางทฤษฎี (ThOD)
TLM	ขีดจำกัดการทนมัตฐาน
VOC	สารประกอบอินทรีย์ระเหยง่าย (volatile organic compound: VOC)
CAS เลขที่	ชุดตัวเลขอ้างอิงเฉพาะของสารเคมี
ไม่ได้ระบุไว้เป็นอย่างอื่น (Not Otherwise Specified: N.O.S.)	ไม่ได้ระบุไว้เป็นอย่างอื่น
vPvB	การตกค้างได้นานมากและการสะสมได้ดีมากในสิ่งมีชีวิต
ED	Endocrine disrupting properties

ข้อความแบบเต็มของประโยค H และ EUH:	
Flam. Liq. 3	ของเหลวไวไฟ ประเภทย่อย 3
H226	ของเหลวและไอระเหยไวไฟ.

เอกสารข้อมูลความปลอดภัย (Safety Data Sheet: SDS), สหภาพยุโรป (European Union: EU)

ข้อมูลนี้จะขึ้นอยู่กับความรู้ของเราในปัจจุบันและมีวัตถุประสงค์เพื่ออธิบายถึงผลิตภัณฑ์เพื่อสุขภาพ ความปลอดภัย และข้อกำหนดด้านสิ่งแวดล้อมเท่านั้น ดังนั้นจึงไม่ควรตีความว่าเป็นหลักประกันของคุณสมบัติของผลิตภัณฑ์ใด ๆ.