

TRIPHENYL ETHYL PHOSPHONIUM BROMIDE FOR SYNTHESIS

Güvenlik Bilgi Formu

according to the REACH Regulation (EC) 1907/2006 amended by Regulation (EU) 2020/878

SDS Reference Number: 06370

Yayın tarihi: 7/16/2024 Güncelleme tarihi: 7/16/2024 Şu sürümün yerine geçer: 12/11/2017 Kaçınıcı güncelleme
olduğu: 1.0

BÖLÜM 1: Maddenin/karışımın ve şirketin/dağıtıcının kimliği

1.1. Madde /Karışımın kimliği

Ürün formu	: Madde
Ticari adı	: TRIPHENYL ETHYL PHOSPHONIUM BROMIDE FOR SYNTHESIS
EC No	: 216-223-3
CAS No	: 1530-32-1
Ürün kodu	: 06370
Ürün türü	: Organic compound
Formülü	: C ₂₀ H ₂₀ BrP
Kimyasal yapısı	:

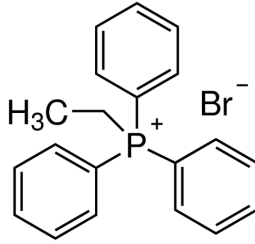

Eşanlamlar	: Ethyl triphenylphosphonium bromide
------------	--------------------------------------

1.2. Madde veya karışımın belirlenmiş kullanımları ve tavsiye edilmeyen kullanımları

Tanımlanmış uygun kullanımlar

Maddenin/karışımın kullanımı	: Laboratory chemicals, Manufacture of substances
------------------------------	---

1.3. Güvenlik bilgi formu tedarikçisinin bilgileri

LOBA CHEMIE PVT.LTD.
107 Wode House Road, Jehangir Villa, Colaba
400005 Mumbai
INDIA
T +91 22 6663 6663, F +91 22 6663 6699
info@lobachemie.com, www.lobachemie.com

1.4. Acil durum telefon numarası

Acil durum numarası	: + 91 22 6663 6663 (9:00am - 6:00 pm)
---------------------	--

BÖLÜM 2: Zararlılık tanımlanması

2.1. Madde veya karışımın sınıflandırması

1272/2008 [CLP] AB yönetmeliği uyarınca sınıflandırma

Akut toksisite (ağız yolu), Zararlılık Kategorisi 3	H301
Ciddi göz hasarı/göz tahrişi, Zararlılık Kategorisi 1	H318
Sucul ortam için zararlı – Kronik zararlılık, Kategori 3	H412
H ve EUH ifadeleri tam metni: bkz. bölüm 16	

Zararlı fizikokimyasal etkiler ve insan sağlığı ile çevre üzerindeki olumsuz etkileri

Yutulması halinde toksiktir. Ciddi göz hasarına yol açar. Sucul ortamda uzun süre kalıcı, zararlı etki.

TRIPHENYL ETHYL PHOSPHONIUM BROMIDE FOR SYNTHESIS

Güvenlik Bilgi Formu

according to the REACH Regulation (EC) 1907/2006 amended by Regulation (EU) 2020/878

2.2. Etiket unsurları

1272/2008 (CLP) sayılı AB yönetmeliğine göre etiketleme

Zararlılık işareti (CLP) :



GHS05

GHS06

Uyarı kelimesi (CLP) :

Tehlike

Zararlılık İfadeleri (CLP) :

H301 - Yutulması halinde toksiktir.

H318 - Ciddi göz hasarına yol açar.

H412 - Sucul ortamda uzun süre kalıcı, zararlı etki.

Önlem İfadeleri (CLP) :

P264 - Elleçlemeden sonra elleri, kolları ve yüzü iyice yıkayın.

P273 - Çevreye verilmesinden kaçının.

P280 - koruyucu kıyafet, göz koruyucu, yüz koruyucu, koruyucu eldiven kullanın.

P301+P310 - YUTULDUĞUNDA: Derhal ZEHİR MERKEZİNİ veya doktoru arayın.

P305+P351+P338 - GÖZ İLE TEMASI HALİNDE: Su ile birkaç dakika dikkatlice durulayın.

Takılı ve yapması kolaysa, kontak lensleri çıkartın. Durulamaya devam edin.

P405 - Kilit altında saklayın.

2.3. Diğer zararlar

Contains no PBT and/or vPvB substances $\geq 0.1\%$ assessed in accordance with REACH Annex XIII

BÖLÜM 3: Bileşimi/içindekiler hakkında bilgi

3.1. Maddeler

Madde türü : Tek bileşenli

Adı	Madde /Karışımın kimliği	%
TRIPHENYL ETHYL PHOSPHONIUM BROMIDE	CAS No: 1530-32-1 EC No: 216-223-3	100

BÖLÜM 4: İlk yardım önlemleri

4.1. İlk yardım önlemlerinin açıklaması

Genel ilkyardım müdahaleleri	: Derhal doktorunuza başvurunuz.
Solunması halinde ilkyardım müdahaleleri	: Kişiyi temiz havaya çıkartın ve rahat nefes almasını sağlayın. Give oxygen or artificial respiration if necessary. Kendinizi kötü hissediyorsanız, tıbbi yardım alın.
Cilt ile temas etmesi halinde ilkyardım müdahaleleri	: Kirlenmiş giysilerinizi çıkarın. Bol sabun ve su ile iyice yıkayın. Ciltte tahriş söz konusu ise: Tıbbi yardım/müdahale alın. Wash skin with plenty of water.
Gözle temas etmesi halinde ilkyardım müdahaleleri	: Kontakt lens, varsa ve çıkarması kolaysa, çıkarın. Sürekli durulayın. Su ile birkaç dakika dikkatlice durulayın. Derhal doktorunuza başvurunuz.
Yutulması halinde ilkyardım müdahaleleri	: Rinse mouth out with water. Kendinizi kötü hissediyorsanız, tıbbi yardım alın. Ağızı çalkalayın. Derhal doktorunuza başvurunuz.
First-aid measures for first aider	: First aid workers will be equipped with suitable personal protective equipment.

4.2. Akut ve sonradan görülen önemli belirtiler ve etkiler

Solumayı takiben semptomlar/etkiler	: Dust of the product, if present, may cause respiratory irritation after an excessive inhalation exposure. İnsan veya hayvan üzerinde sağlık etkisi oluşturduğuna dair bir bilgi olmamasına rağmen bu materyalin solunması tehlikelidir.
Cilt ile temas etmesi halinde semptomlar/etkiler	: Hiçbiri normal şartlar altında değil. Dust may cause irritation in skin folds or by contact in combination with tight clothing.
Gözle teması takiben semptomlar/etkiler	: Serious damage to eyes.
Yutmayı takiben semptomlar/etkiler	: Yutulması halinde toksiktir.

TRIPHENYL ETHYL PHOSPHONIUM BROMIDE FOR SYNTHESIS

Güvenlik Bilgi Formu

according to the REACH Regulation (EC) 1907/2006 amended by Regulation (EU) 2020/878

4.3. Tıbbi müdahale ve özel tedavi gereği için ilk işaretler

Semptomatik olarak muamele edin.

BÖLÜM 5: Yangınla mücadele önlemleri

5.1. Yangın söndürücüler

Uygun söndürme maddeleri : dry chemical powder, alcohol-resistant foam, carbon dioxide (CO2). Water spray. Dry powder. Köpük.
Uygun olmayan söndürücü maddeler : Su içeren yangın söndürme materyallerini kullanmayın.

5.2. Madde veya karışımdan kaynaklanan özel zararlar

Yangın tehlikesi : No fire hazard.
Patlama tehlikesi : No direct explosion hazard.
Yangın halinde, zararlı bozunma ürünleri : Toxic fumes may be released.

5.3. Yangın söndürme ekipleri için tavsiyeler

Yangınla mücadele tedbirleri : Yangınla güvenli bir mesafeden ve koruma altına alınan bölgeden mücadel edin. Solunum sistemi koruyucuları dahil uygun koruyucu ekipmanı kullanmadan yangın alanına girmeyin.
Yangın anında korunma : Do not attempt to take action without suitable protective equipment. Bağımsız solunum aparatı. Complete protective clothing.

BÖLÜM 6: Kaza sonucu yayılmaya karşı önlemler

6.1. Kişisel önlemler, koruyucu donanım ve acil durum prosedürleri

Genel tedbirler : Ürün kanalizasyon veya şehir sularına karışırsa yetkililere haber verin. Maddi hasarı önlemek için sıvı döküntüleri temizleyin.

Acil durum personeli olmayanlar için

Koruyucu donanım : Önerilen personel koruma ekipmanını giyin.
Acil durum planları : Ventilate spillage area. Gereksiz personeli çıkartın. Cilt ve gözlerle temasından kaçının.

Acil durumda müdahale eden kişiler için

Koruyucu donanım : Do not attempt to take action without suitable protective equipment. Kişisel koruyucu ekipman kullanın. Daha fazla bilgi için bakınız bölüm 8: "Maruziyet kontrolleri/kişisel korunma".
Acil durum planları : Açığa çıkmayı durdurun. Gereksiz personeli çıkartın.

6.2. Çevresel önlemler

Çevreye verilmesinden kaçının. Sucul ortamda uzun süre kalıcı, toksik etki.

6.3. Muhafaza etme ve temizleme için yöntemler ve materyaller

Sınırlama için : Using a clean shovel, put the material in a dry container and cover without compressing it.
Temizlik işlemleri : Mechanically recover the product. Large spills: scoop solid spill into closing containers.
Diğer bilgiler : Dispose of materials or solid residues at an authorized site.

6.4. Diğer bölümlere atıflar

For further information refer to section 13.

BÖLÜM 7: Elleçleme ve depolama

7.1. Güvenli elleçleme için önlemler

İşlem gördüğünde karşılaşılabilecek ek tehlikeler : Beklenen normal kullanım şartları altında herhangi bir önemli tehlikeye sebebiyet vermesi beklenmemektedir.
Güvenli elleçleme için önlemler : Ensure good ventilation of the work station. Cilt ve gözlerle temasından kaçının. Kişisel koruyucu ekipman kullanın.

TRIPHENYL ETHYL PHOSPHONIUM BROMIDE FOR SYNTHESIS

Güvenlik Bilgi Formu

according to the REACH Regulation (EC) 1907/2006 amended by Regulation (EU) 2020/878

Hijyen ölçütleri : Bu ürünü kullanırken hiçbir şey yemeyin, içmeyiniz veya sigara içmeyin. Elleçlemeden sonra elleri, kolları ve yüzü iyice yıkayın. Always wash hands after handling the product.

7.2. Uyuşmazlıkları da içeren güvenli depolama için koşullar

Teknik tedbirler : Keep in a cool, well-ventilated place away from heat.
Saklama koşulları : Kabi sıkıca kapalı tutun. Nemden koruyun. Kuru yerde depolayın. Kilit altında saklayın.
Ambalaj malzemeleri : Store always product in container of same material as original container.

7.3. Belirli son kullanımlar

Tamamlayıcı bilgi yok

BÖLÜM 8: Maruz kalma kontrolleri/kişisel korunma

8.1. Kontrol parametreleri

Tamamlayıcı bilgi yok

8.2. Maruz kalma kontrolleri

Uygun mühendislik kontrolleri

Uygun mühendislik kontrolleri:

Ensure good ventilation of the work station.

Kişisel koruyucu donanım

Kişisel koruyucu donanım:

Önerilen personel koruma ekipmanını giyin.

Kişisel koruyucu ekipman sembolü/sembolleri:



Göz ve yüz koruması

Gözlerin koruması:

Kimyasal gözlükler veya güvenlik gözlükleri.

Skin protection

Cilt ve vücudun korunması:

Wear a mask

Ellerin korunması:

Protective gloves

Solunum yollarının korunması

Solunum yollarının korunması:

Uygun maske takın.

Çevresel maruziyet kontrolleri

Çevresel maruziyet kontrolleri:

Çevreye verilmesinden kaçının.

BÖLÜM 9: Fiziksel ve kimyasal özellikler

9.1. Temel fiziksel ve kimyasal özellikler hakkında bilgi

Fiziksel hali : Katı
Renk : White to off white.
Görünüm : Crystalline powder.
Moleküler kütle : 321.27 g/mol
Koku : weak.
Koku eşiği : Mevcut değil

TRIPHENYL ETHYL PHOSPHONIUM BROMIDE FOR SYNTHESIS

Güvenlik Bilgi Formu

according to the REACH Regulation (EC) 1907/2006 amended by Regulation (EU) 2020/878

Erime noktası	: 206.5 – 208.5 °C
Donma noktası	: Uygulanmaz
Kaynama noktası	: 355 °C at 960 hPa
Alevlenirlik	: Mevcut değil
Alt patlama sınırı	: Uygulanmaz
Üst patlama sınırı	: Uygulanmaz
Parlama noktası	: 205 °C - open cup
Kendiliğinden tutuşma sıcaklığı	: Uygulanmaz
Ayrışma sıcaklığı	: > 275 °C
pH	: 5.13 at 30 °C
pH çözelti	: Mevcut değil
Viskozite, kinematik	: Uygulanmaz
Çözünürlük	: Su: 120 g/l (23°C) - Soluble
Partition coefficient n-octanol/water (Log Kow)	: Mevcut değil
Partition coefficient n-octanol/water (Log Pow)	: -0.446 at 20 °C - Bioaccumulation is not expected.
Buhar basıncı	: Mevcut değil
50°C'de buhar basıncı	: Mevcut değil
Yoğunluk	: Mevcut değil
Bağıl yoğunluk	: Mevcut değil
20°C'de bağıl buhar yoğunluğu	: Uygulanmaz
Particle size	: Mevcut değil

9.2. Diğer bilgiler

Tamamlayıcı bilgi yok

BÖLÜM 10: Kararlılık ve tepkime

10.1. Tepkime

The product is non-reactive under normal conditions of use, storage and transport.

10.2. Kimyasal kararlılık

Normal koşullar altında kararlıdır.

10.3. Zararlı reaksiyon olasılığı

No dangerous reactions known under normal conditions of use.

10.4. Kaçınılması gereken durumlar

Nem. Su ile temas etmesine izin vermeyin.

10.5. Kaçınılması gereken maddeler

Tamamlayıcı bilgi yok

10.6. Zararlı bozunma ürünleri

Under normal conditions of storage and use, hazardous decomposition products should not be produced.

BÖLÜM 11: Toksikolojik bilgiler

11.1. Yönetmelik (EC) No 1272/2008'de tanımlanan zararlılık sınıflarına ilişkin bilgiler

Akut toksisite (ağız yoluyla)	: Yutulması halinde toksiktir.
Akut toksisite (cilt yolu ile)	: Sınıflandırılmadı
Akut toksisite (solunum ile)	: Sınıflandırılmadı
Ciltte Aşınma/Tahriş	: Sınıflandırılmadı pH: 5.13 at 30 °C
Ciddi göz hasarları/tahriş	: Ciddi göz hasarına yol açar. pH: 5.13 at 30 °C
Solunum yolları veya cilt hassaslaşması	: Sınıflandırılmadı

TRIPHENYL ETHYL PHOSPHONIUM BROMIDE FOR SYNTHESIS

Güvenlik Bilgi Formu

according to the REACH Regulation (EC) 1907/2006 amended by Regulation (EU) 2020/878

Eşey hücre mutajenitesi	: Sınıflandırılmadı
Kanserojenite	: Sınıflandırılmadı
Üreme sistemi toksisitesi	: Sınıflandırılmadı
BHOT-tek maruz kalma	: Sınıflandırılmadı
BHOT-tekrarlı maruz kalma	: Sınıflandırılmadı
Aspirasyon zararı	: Sınıflandırılmadı

TRIPHENYL ETHYL PHOSPHONIUM BROMIDE FOR SYNTHESIS (1530-32-1)

Viskozite, kinematik	Uygulanmaz
----------------------	------------

11.2. Diğer zararlılıklara ilişkin bilgiler

Diğer bilgiler

İnsan sağlığı üzerindeki potansiyel zararlı etkileri ve olası semptomlar : Yutulması halinde zararlıdır

BÖLÜM 12: Ekolojik bilgiler

12.1. Toksikite

Ekoloji - genel	: Sucul ortamda uzun süre kalıcı, zararlı etki.
Ekoloji - su	: Sucul ortamda uzun süre kalıcı, toksik etki.
Akut sucul toksisite	: Sınıflandırılmadı
Kronik sucul toksisite	: Sucul ortamda uzun süre kalıcı, zararlı etki.

12.2. Kalıcılık ve bozunabilirlik

TRIPHENYL ETHYL PHOSPHONIUM BROMIDE FOR SYNTHESIS (1530-32-1)

Kalıcılık ve bozunabilirlik	Hızla bozunabilir
-----------------------------	-------------------

12.3. Biyobirikim potansiyeli

Tamamlayıcı bilgi yok

12.4. Toprakta hareketlilik

Tamamlayıcı bilgi yok

12.5. PBT ve vPvB değerlendirmesi sonuçları

Tamamlayıcı bilgi yok

12.6. Endokrin bozucu özellikler

Tamamlayıcı bilgi yok

12.7. Diğer olumsuz etkiler

Tamamlayıcı bilgi yok

BÖLÜM 13: Berteraf etme bilgileri

13.1. Atık işleme yöntemleri

Bölgesel düzenlemeler (atıklar)	: Disposal must be done according to official regulations.
Atık işleme yöntemleri	: Dispose of contents/container in accordance with licensed collector's sorting instructions.
Kullanılmış suların imhasına yönelik tavsiyeler	: Disposal must be done according to official regulations.
Ürün/Ambalaj imha tavsiyeleri	: İçeriği/kabı; yerel, bölgesel, ulusal ve/veya uluslararası tüzüğe uygun olarak, zararlı veya özel atık toplama noktasında bertaraf edin. Disposal must be done according to official regulations.
Ek bilgiler	: Do not re-use empty containers.

TRIPHENYL ETHYL PHOSPHONIUM BROMIDE FOR SYNTHESIS

Güvenlik Bilgi Formu

according to the REACH Regulation (EC) 1907/2006 amended by Regulation (EU) 2020/878

BÖLÜM 14: Taşımacılık bilgileri

ADR / IMDG / IATA / ADN / RID'e uygun olarak

14.1. UN numarası veya ID numarası

UN No. (ADR)	: UN 2811
UN no. (IMDG)	: UN 2811
UN no. (IATA)	: UN 2811
UN no. (ADN)	: UN 2811
UN no. (RID)	: UN 2811

14.2. Uygun UN taşımacılık adı

Uygun sevkiyat adı (ADR)	: ZEHİRLİ KATI, ORGANİK, B.B.B.
Uygun sevkiyat adı (IMDG)	: TOXIC SOLID, ORGANIC, N.O.S.
Uygun sevkiyat adı (IATA)	: Toxic solid, organic, n.o.s.
Uygun sevkiyat adı (ADN)	: ZEHİRLİ KATI, ORGANİK, B.B.B.
Uygun sevkiyat adı (RID)	: ZEHİRLİ KATI, ORGANİK, B.B.B.
Taşıma dokümanının açıklanması (ADR)	: UN 2811 ZEHİRLİ KATI, ORGANİK, B.B.B. (TRIPHENYL ETHYL PHOSPHONIUM BROMIDE), 6.1, III, (E)
Taşıma dokümanının açıklanması (IMDG)	: UN 2811 TOXIC SOLID, ORGANIC, N.O.S., 6.1, III
Taşıma dokümanının açıklanması (IATA)	: UN 2811 Toxic solid, organic, n.o.s. (TRIPHENYL ETHYL PHOSPHONIUM BROMIDE), 6.1, III
Taşıma dokümanının açıklanması (ADN)	: UN 2811 ZEHİRLİ KATI, ORGANİK, B.B.B., 6.1, III
Taşıma dokümanının açıklanması (RID)	: UN 2811 ZEHİRLİ KATI, ORGANİK, B.B.B., 6.1, III

14.3. Taşımacılık zararlılık sınıfı(lar)ı

ADR

Taşımacılık zararlılık sınıfı(lar)ı	: 6.1
Tehlike etiketleri (ADR)	: 6.1



IMDG

Taşımacılık zararlılık sınıfı(lar)ı (IMDG)	: 6.1
Tehlike etiketleri (IMDG)	: 6.1



IATA

Ambalajlama grubu (IATA)	: 6.1
Tehlike etiketleri (IATA)	: 6.1



ADN

Taşımacılık zararlılık sınıfı(lar)ı (ADN)	: 6.1
Tehlike etiketleri (ADN)	: 6.1



TRIPHENYL ETHYL PHOSPHONIUM BROMIDE FOR SYNTHESIS

Güvenlik Bilgi Formu

according to the REACH Regulation (EC) 1907/2006 amended by Regulation (EU) 2020/878

RID

Taşımacılık zararlılık sınıfı(lar)ı (RID) : 6.1
Tehlike etiketleri (RID) : 6.1



14.4. Ambalajlama grubu

Paketleme grubu (ADR) : III
Ambalajlama grubu (IMDG) : III
Paketleme grubu (IATA) : III
Ambalajlama grubu (ADN) : III
Ambalajlama grubu (RID) : III

14.5. Çevresel zararlar

Çevreye zararlıdır : Hayır
Denizi kirletici : Hayır
EmS-No. (yangın) : F-A
N° FS (Dökülme) : S-A
Diğer bilgiler : Mevcut ek bilgi bulunmamaktadır

14.6. Kullanıcı için özel önlemler

Karayolu Taşımacılığı

Sınıflandırma kodu (ADR) : T2
Özel hükümler (ADR) : 274, 614
Sınırlı miktarlar (ADR) : 5kg
İstisnai miktarlar (ADR) : E1
Paketleme talimatları (ADR) : P002, IBC08, LP02, R001
Özel paketleme hükümleri (ADR) : B3
Karışık paketleme hükümleri (ADR) : MP10
Portatif tank ve dökme yük konteyner talimatları (ADR) : T1
Portatif tank ve dökme yük konteynerler için özel hükümler (ADR) : TP33
Tank kodu (ADR) : SGAH, L4BH
Tanklar için özel hükümler (ADR) : TU15, TE19
Tanklı taşıma aracı : AT
Taşıma kategorisi (ADR) : 2
Taşımacılığa yönelik özel hükümler - Dökme yük (ADR) : VC1, VC2, AP7
Taşıma için özel hükümler - Yükleme, boşaltma ve elleçleme (ADR) : CV13, CV28
Taşıma için özel hükümler-Operasyon (ADR) : S9
Tehlike tanım numarası (Kemler sayısı) : 60
Turuncu levhalar :



Tünel sınırlama kodu (ADR) : E
EAC kodu : 2X

Deniz taşımacılığı

Özel hükümler (IMDG) : 223, 274
Sınırlı miktarlar (IMDG) : 5 kg
İstisnai miktar (IMDG) : E1
Ambalaj talimatları (IMDG) : P002
GRV (IMDG) ambalaj talimatları : IBC08
GRV özel hükümler (IMDG) : B3
Tanklara ilişkin talimatlar (IMDG) : T1

TRIPHENYL ETHYL PHOSPHONIUM BROMIDE FOR SYNTHESIS

Güvenlik Bilgi Formu

according to the REACH Regulation (EC) 1907/2006 amended by Regulation (EU) 2020/878

Tanklar için özel hükümler (IMDG)	: TP33
Yükleme kategorisi (IMDG)	: A
Özellikleri ve gözlemler (IMDG)	: Toxic if swallowed, by skin contact or by inhalation.
TAYK (Tıbbi Acil Yardım Kılavuzu) N°	: 171

Hava taşımacılığı

Yolcu uçağı ve kargo uçağı için istisnai miktarlar (IATA)	: E1
Yolcu uçağı ve kargo uçağı sınırlı tutulan miktarlar (IATA)	: Y645
Yolcu uçağı ve kargo uçağı sınırlı tutulan miktarlar için, maksimum net ağırlık (IATA)	: 10kg
Yolcu uçağı ve kargo uçağı ambalaj talimatları (IATA)	: 670
Yolcu uçağı ve kargo uçağı için, maksimum net ağırlık (IATA)	: 100kg
Ambalajlama talimatları, yalnızca kargo uçak taşımacılığı (IATA)	: 677
Maksimum net miktar, yalnızca kargo uçak taşımacılığı (IATA)	: 200kg
Özel hükümler (IATA)	: A3, A5
ERG kodu (IATA)	: 6L

İç sularda gemi nakliyesi

Sınıflandırma kodu (ADN)	: T2
Özel hükümler (ADN)	: 274, 614, 802
Sınırlı miktar değerleri (ADN)	: 5 kg
İstisnai miktar (ADN)	: E1
Taşımacılık izinli (ADN)	: T
Ekipman gerekli (ADN)	: PP, EP
Mavi koni/ışık sayısı (ADN)	: 0

Demiryolu taşımacılığı

Sınıflandırma kodu (RID)	: T2
Özel hükümler (RID)	: 274, 614
Sınırlı miktarlar (RID)	: 5kg
İstisnai miktar (RID)	: E1
Ambalaj talimatları (RID)	: P002, IBC08, LP02, R001
Ambalaja ilişkin özel hükümler (RID)	: B3
Karışık ambalajlama hükümleri (RID)	: MP10
Portatif tank ve dökme yük konteyner talimatları (RID)	: T1
Portatif tank ve dökme yük konteynerler için özel hükümler (RID)	: TP33
RID tanklar için tank kodları (RID)	: SGAH, L4BH
RID tanklar için özel hükümler (RID)	: TU15
Nakliye kategorisi (RID)	: 2
Ulaşımına ilişkin özel hükümler - Açık ürün (RID)	: VC1, VC2, AP7
Taşıma için özel hükümler - Yükleme, boşaltma ve elleçleme (RID)	: CW13, CW28, CW31
Ekspres koli (RID)	: CE11
Tehlike tanımlama N° (RID)	: 60

14.7. IMO enstrümanlarına göre dökme denizyolu taşımacılığı

Uygulanmaz

TRIPHENYL ETHYL PHOSPHONIUM BROMIDE FOR SYNTHESIS

Güvenlik Bilgi Formu

according to the REACH Regulation (EC) 1907/2006 amended by Regulation (EU) 2020/878

BÖLÜM 15: Mevzuat bilgileri

15.1. Madde veya karışım için güvenlik, sağlık ve çevresel düzenlemeler/mevzuat

AB Mevzuatları

REACH Ek XVII (Kısıtlama Listesi)

REACH Ek XVII'de listelenmemiştir

REACH Ek XIV (İzin Listesi)

REACH Ek XIV'te (İzin Listesi) listelenmemiştir

REACH Aday Listesi (SVHC)

REACH Aday Listesinde listelenmemiştir

PIC Yönetmeliği (Ön Bildirimli Kabul)

PIC listesinde listelenmemiştir (AB 649/2012 sayılı Yönetmelik)

KOK Yönetmeliği (Kalıcı Organik Kirleticiler)

KOK listesinde listelenmemiştir (AB 2019/1021 sayılı Yönetmelik)

Ozon Tabakasını İncelten Maddelere ilişkin Yönetmelik (1005/2009)

Ozon Tabakasını İncelten Maddeler listesinde listelenmemiştir (AB 1005/2009 sayılı Yönetmelik)

Çift Kullanım Yönetmeliği (428/2009)

Contains no substance subject to the COUNCIL REGULATION (EC) No 428/2009 of 5 May 2009 setting up a Community regime for the control of exports, transfer, brokering and transit of dual-use items.

Patlayıcı Öncülleri Yönetmeliği (2019/1148)

Patlayıcı Öncülleri listesinde yer alan hiçbir madde içermez (Patlayıcı öncüllerinin pazarlanması ve kullanımına ilişkin (AB) 2019/1148 sayılı Yönetmelik)

İlaç Öncülleri Yönetmeliği (273/2004)

İlaç Öncülleri listesinde yer alan hiçbir madde içermez (Narkotik ve psikoaktif maddelerin yasadışı üretiminde kullanılan belli maddelerin üretilmesi ve piyasaya sürülmesi ile ilgili (EC) 273/2004 sayılı Yönetmelik)

Ulusal yönetmelikler

Almanya

- Su için tehlike sınıfı (WGK) : WGK 3, Su için son derece tehlikeli (Classification according to AwSV).
- Kimyasalların Yasaklanması Yönetmeliği (ChemVerbotsV) : This product is subject to ChemVerbotsV Annex 2 Entry 1. The following requirements must be observed: authorization requirement (according to § 6 paragraph 1 sentence 1), basic requirements for carrying out the delivery (according to § 8 paragraph 1, 3 and 4), identification and documentation (according to § 9 paragraph 1 to 3) and exclusion of the shipping route (according to § 10).
- Tehlikeli Olay Yönetmeliği (12. BImSchV) : Tehlikeli Olay Yönetmeliği (12. BImSchV) kapsamına tabi değildir

Hollanda

- SZW-lijst van kankerverwekkende stoffen : Madde liste içinde yer almaz
- SZW-lijst van mutagene stoffen : Madde liste içinde yer almaz
- SZW-lijst van reprotoxische stoffen – Borstvoeding : Madde liste içinde yer almaz
- SZW-lijst van reprotoxische stoffen – Vruchtbaarheid : Madde liste içinde yer almaz
- SZW-lijst van reprotoxische stoffen – Ontwikkeling : Madde liste içinde yer almaz

Danimarka

- Danimarka Ulusal Yönetmeliği : 18 yaş altındaki gençlerin, ürünü kullanmasına izin verilmemektedir.

15.2. Kimyasal güvenlik değerlendirilmesi

No chemical safety assessment has been carried out

TRIPHENYL ETHYL PHOSPHONIUM BROMIDE FOR SYNTHESIS

Güvenlik Bilgi Formu

according to the REACH Regulation (EC) 1907/2006 amended by Regulation (EU) 2020/878

BÖLÜM 16: Diğer bilgiler

Kısaltmalar ve akronimler:	
ADN	European Agreement concerning the International Carriage of Dangerous Goods by Inland Waterways
ADR	European Agreement concerning the International Carriage of Dangerous Goods by Road
ATE	Acute Toxicity Estimate
BCF	Bioconcentration factor
BLV	Biyolojik sınır değeri
BOD	Biochemical oxygen demand (BOD)
COD	Kimyasal oksijen ihtiyacı (COD)
DMEL	Derived Minimal Effect level
DNEL	Türetilmiş - Tesirsizlik Seviyesi
EC No	Avrupa Topluluğu Numarası
EC50	Median effective concentration
EN	Avrupa Standardı
IARC	International Agency for Research on Cancer
IATA	International Air Transport Association
IMDG	International Maritime Dangerous Goods
LC50	Median lethal concentration
LD50	Median lethal dose
LOAEL	Lowest Observed Adverse Effect Level
NOAEC	No-Observed Adverse Effect Concentration
NOAEL	No-Observed Adverse Effect Level
NOEC	No-Observed Effect Concentration
OCDE	Organisation for Economic Co-operation and Development
OEL	Mesleki Maruz Kalma Limiti
PBT	Persistent Bioaccumulative Toxic
PNEC	Öngörülen Etki Gözlenmeyen Derişim
RID	Regulations concerning the International Carriage of Dangerous Goods by Rail
SDS	Güvenlik Bilgi Formu
STP	Sewage treatment plant
ThOD	Theoretical oxygen demand (ThOD)
TLM	Median Tolerance Limit
VOC	Volatile Organic Compounds
CAS No	Kimyasal Kuramlar Servisi Numarası
N.O.S.	Not Otherwise Specified
vPvB	Very Persistent and Very Bioaccumulative
ED	Endocrine disruptor

H ve EUH ifadelerinin tam metni:

Akut Tok. 3 (Ağız yolu)	Akut toksisite (ağız yolu), Zararlılık Kategorisi 3
-------------------------	---

TRIPHENYL ETHYL PHOSPHONIUM BROMIDE FOR SYNTHESIS

Güvenlik Bilgi Formu

according to the REACH Regulation (EC) 1907/2006 amended by Regulation (EU) 2020/878

H ve EUH ifadelerinin tam metni:

Göz Hsr. 1	Ciddi göz hasarı/göz tahrişi, Zararlılık Kategorisi 1
H301	Yutulması halinde toksiktir.
H318	Ciddi göz hasarına yol açar.
H412	Sucul ortamda uzun süre kalıcı, zararlı etki.
Sucul Kronik 3	Sucul ortam için zararlı – Kronik zararlılık, Kategori 3

Güvenlik Bilgi Formu (GBF), AB

Bahsi geçen tedbirlerin alınmasından ve ürünün kullanımı hakkında tam ve eksiksiz bir bilgiye sahip olunmasından kullanıcının kendisi sorumludur