

TETRAPHENYL PHOSPHONIUM BROMIDE EXTRA PURE MSDS

CAS numarası: 2751-90-8 MSDS

MATERIAL SAFETY DATA SHEET (MSDS)

KISIM 1: Maddenin/karışımın ve şirketin/dağıtıcının kimliği

1.1. Madde /Karışımın kimliği

Ürünün formu : Madde
:
AB numarası : 220-393-4
CAS numarası : 2751-90-8
Ürünün kodu : 6240D
Kimyasal yapısı :

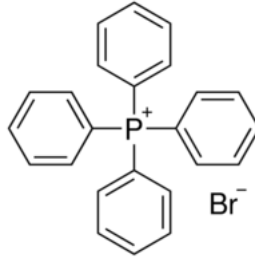

1.2. Madde veya karışımın belirlenmiş kullanımları ve tavsiye edilmeyen kullanımları

1.2.1. Tanımlanmış uygun kullanımlar

Maddenin / karışımın kullanımı : Laboratory chemicals, Manufacture of substances

1.2.2. Tavsiye edilmeyen kullanımlar

Tamamlayıcı bilgi yok

1.3. Güvenlik bilgi formu tedarikçisinin bilgileri

LOBA CHEMIE PVT.LTD.
107 Wode House Road, Jehangir Villa, Colaba
400005 Mumbai - INDIA
T +91 22 6663 6663 - F +91 22 6663 6699
info@lobachemie.com - www.lobachemie.com

1.4. Acil durum telefon numarası

Acil durum numarası : + 91 22 6663 6663 (9:00am - 6:00 pm)

KISIM 2: Zararlılık tanımlanması

2.1. Madde ve karışımın sınıflandırılması

1272/2008 [CLP] AB yönetmeliği uyarınca sınıflandırma

Ciddi Göz Hasarı/Göz Tahrişi, Zararlılık
Kategorisi 2 H319
Ciltte Aşınma/Tahriş, Zararlılık Kategorisi 2 H315
Belirli Hedef Organ Toksikitesi, Tek maruz kalma, Zararlılık
Kategorisi 3, Solunum H335

TETRAPHENYL PHOSPHONIUM BROMIDE Extra Pure

Güvenlik Bilgi Formu

Yolu Tahrişi

Tehlike sınıfları ve H ifadelerinin tam metni: bkz. Kısım 16

67/548/AET [DSD] veya 1999/45/AB [DPD] direktifine göre sınıflandırma

Xi; R36/37/38

R-cümlelerin tam metni: 16. kısma bkz

İnsan sağlığı ve çevre açısından fizyo-kimyasal zararlı etkiler

Tamamlayıcı bilgi yok

2.2. Etiket unsurları

1272/2008 (CLP) sayılı AB yönetmeliğine göre etiketleme

Zararlılık işareti (CLP)

:



GHS07

Sinyal kelimesi (CLP)

: Dikkat

Zararlılık İfadesi (CLP)

: H315 - Cilt tahrişine yol açar
H319 - Ciddi göz tahrişine yol açar
H335 - Solunum yolu tahrişine yol açabilir

Önlem İfadeleri (CLP)

: P261 - Tozunu/dumanını/gazını/sisini/buharını/spreyini solumaktan kaçın
P305+P351+P338 - GÖZ İLE TEMASI HALİNDE: Su ile birkaç dakika dikkatlice durulayın. Takılı ve yapması kolaysa, kontak lensleri çıkartın. Durulamaya devam edin

2.3. Diğer zararlar

Tamamlayıcı bilgi yok

KISIM 3: Bileşimi/içindekiler hakkında bilgi

3.1. Maddeler

Adı : TETRAPHENYL PHOSPHONIUM BROMIDE Extra Pure

CAS numarası : 2751-90-8

AB numarası : 220-393-4

R- ve H-cümlelerin tam metni: 16 bölümüne bkz

3.2. Karışım

Uygulanmaz

TETRAPHENYL PHOSPHONIUM BROMIDE Extra Pure

Güvenlik Bilgi Formu

KISIM 4: İlk yardım önlemleri

4.1. İlk yardım önlemlerinin açıklaması

- Solunması halinde ilkyardım müdahaleleri : Zarar gören kişiyi açık havaya çıkarın ve rahat nefes alabileceği pozisyonda olmasını sağlayın. Kendinizi iyi hissetmezseniz, ULUSAL ZEHİR DANIŞMA MERKEZİNİN 114 NOLU TELEFONUNU veya doktoru/hekimi arayın.
- Deriyle temas etmesi halinde ilkyardım müdahaleleri : Bol sabun ve su ile yıkayın. Kirlenmiş giysilerinizi yeniden kullanmadan önce yıkayın. Cilt tahrişi oluşması halinde: Tıbbi tavsiye alın/doktorunuza başvurun. Özel müdahale gerekli (etikete bakın).
- Gözle temas etmesi halinde ilkyardım müdahaleleri : Su ile birkaç dakika dikkatlice durulayın. Kontakt lens, varsa ve çıkarması kolaysa, çıkarın. Sürekli durulayın. Göz tahrişinin geçmemesi halinde: Tıbbi tavsiye alın/doktorunuza başvurun.
- Yutulması halinde ilkyardım müdahaleleri : Rinse mouth out with water. Kendinizi kötü hissediyorsanız, tıbbi yardım alın.

4.2. Akut ve sonradan görülen önemli belirtiler ve etkiler

- Solumayı takiben semptomlar/lezyonlar : Solunum yolu tahrişine yol açabilir.
- Deriyle temas etmesi halinde semptomlar/lezyonlar : Cilt tahrişine yol açar.
- Gözle teması takiben semptomlar/lezyonlar : Ciddi göz tahrişine yol açar.

4.3. Tıbbi müdahale ve özel tedavi gereği için ilk işaretler

Semptomatik olarak muamele edin.

KISIM 5: Yangınla mücadele önlemleri

5.1. Yangın söndürücüler

- Uygun söndürme maddeleri : dry chemical powder, alcohol-resistant foam, carbon dioxide (CO2).
- Uygun olmayan söndürücü maddeler : Ağır su buharı kullanmayın.

5.2. Madde veya karışımdan kaynaklanan özel zararlar

Tamamlayıcı bilgi yok

5.3. Yangın söndürme ekipleri için tavsiyeler

- Yangın anında korunma : Do not attempt to take action without suitable protective equipment.

KISIM 6: Kaza sonucu yayılmaya karşı önlemler

6.1. Kişisel önlemler, koruyucu donanım ve acil durum prosedürleri

6.1.1. Acil durum personeli olmayanlar için

- Acil durum planları : Gereksiz personeli çıkartın.

6.1.2. Acil durumda müdahale eden kişiler için

- Koruyucu donanım : Kişisel koruyucu ekipman kullanın.
- Acil durum planları : Açığa çıkmayı durdurun.

6.2. Çevresel önlemler

Çevreye verilmesinden kaçının.

6.3. Muhafaza etme ve temizleme için yöntemler ve materyaller

- Temizlik işlemleri : Clear up rapidly by scoop or vacuum.

6.4. Diğer bölümlere atıflar

Tamamlayıcı bilgi yok

KISIM 7: Elleçleme ve depolama

7.1. Güvenli elleçleme için önlemler

- Güvenli elleçleme için önlemler : Tozunu/dumanını/gazını/sisini/buharını/spreyini solumaktan kaçının. Sadece dışarıda veya iyi havalandırılan bir alanda kullanın.

TETRAPHENYL PHOSPHONIUM BROMIDE Extra Pure

Güvenlik Bilgi Formu

Hijyen ölçütleri : Elleçlemeden sonra ... ile iyice yıkayın.

7.2. Uyuşmazlıkları da içeren güvenli depolama için koşullar

Saklama koşulları : Kabı sıkıca kapalı tutun. Store in original container. Kuru yerde depolayın. Nemden koruyun.

7.3. Belirli son kullanımlar

Tamamlayıcı bilgi yok

KISIM 8: Maruz kalma kontrolleri/kişisel korunma

8.1. Kontrol parametreleri

Tamamlayıcı bilgi yok

8.2. Maruz kalma kontrolleri

Ellerin korunması : koruyucu eldivenler
Gözlerin korunması : Kimyasal gözlükler veya güvenlik gözlükleri.
Deri ve vücudun korunması : Uygun koruyucu kıyafet kullanın
Solunum yollarının korunması : Solunum koruyucu giyin

KISIM 9: Fiziksel ve kimyasal özellikler

9.1. Temel fiziksel ve kimyasal özellikler hakkında bilgi

Hal : Solid
Moleküler kütle : 419.31 g/mol
Renk : White crystalline.
Koku : odourless.
Koku eşiği : Mevcut veri yok
pH : Mevcut veri yok
Bağıl buharlaşma hızı (bütilik asetat: 1) : Mevcut veri yok
Denizi kirletici : 295 - 300
Katılma noktası : Mevcut veri yok
Kaynama noktası : Mevcut veri yok
Parlama noktası : Mevcut veri yok
Kendi kendine tutuşma sıcaklığı : Mevcut veri yok
Bozunma sıcaklığı : Mevcut veri yok
Alevlenirlik (katı, gaz) : Mevcut veri yok
Buhar basıncı : Mevcut veri yok
20 °C'de bağıl buhar yoğunluğu : Mevcut veri yok
Rölatif yoğunluk : Mevcut veri yok

TETRAPHENYL PHOSPHONIUM BROMIDE Extra Pure

Güvenlik Bilgi Formu

Çözünürlük	: Su: Soluble in water
Log Pow	: Mevcut veri yok
Vizkosite, kinematik	: Mevcut veri yok
Vizkosite, dinamik	: Mevcut veri yok
Patlayıcı özellikler	: Mevcut veri yok
Oksitleyici özellikler	: Mevcut veri yok
Patlayıcı sınırlar	: Mevcut veri yok

9.2. Diğer bilgiler

Tamamlayıcı bilgi yok

KISIM 10: Kararlılık ve tepkime

10.1. Tepkime

Tamamlayıcı bilgi yok

10.2. Kimyasal kararlılık

Normal koşullar altında kararlıdır.

10.3. Zararlı tepkime olasılığı

Tamamlayıcı bilgi yok

10.4. Kaçınılması gereken durumlar

Direkt güneş ışığı. Hava ile temas. Nem.

10.5. Kaçınılması gereken maddeler

Tamamlayıcı bilgi yok

10.6. Zararlı bozunma ürünleri

Tamamlayıcı bilgi yok

KISIM 11: Toksikolojik bilgiler

11.1. Toksik etkiler hakkında bilgi

Akut toksik : Sınıflandırılmadı

Cilt aşırması/tahrişi : Cilt tahrişine yol açar.

Ciddi göz hasarları/tahrişi : Ciddi göz tahrişine yol açar.

Solunum yolları veya cilt hassaslaşması : Sınıflandırılmadı

Eşey hücre mutajenitesi : Sınıflandırılmadı

Kanserojenite : Sınıflandırılmadı

Üreme toksisitesi : Sınıflandırılmadı

Belirli Hedef Organ Toksisitesi (tek maruz kalma) : Solunum yolu tahrişine yol açabilir.

Belirli Hedef Organ Toksisitesi (tekrarlı maruz kalma) : Sınıflandırılmadı

TETRAPHENYL PHOSPHONIUM BROMIDE Extra Pure

Güvenlik Bilgi Formu

Aspirasyon zararı

: Sınıflandırılmadı

KISIM 12: Ekolojik bilgiler

12.1. Toksikite

Tamamlayıcı bilgi yok

12.2. Kalıcılık ve bozunabilirlik

Tamamlayıcı bilgi yok

12.3. Biyobirikim potansiyeli

Tamamlayıcı bilgi yok

12.4. Toprakta hareketlilik

Tamamlayıcı bilgi yok

12.5. PBT ve vPvB değerlendirme sonuçları

Tamamlayıcı bilgi yok

12.6. Diğer olumsuz etkiler

Tamamlayıcı bilgi yok

KISIM 13: Berteraf etme bilgileri

13.1. Atık işleme yöntemleri

Tamamlayıcı bilgi yok

KISIM 14: Taşımacılık bilgileri

ADR / RID / IMDG / IATA / ADN talimatlarına uygun olarak

14.1. UN Numarası

UN no. (ADR)	: Uygulanmaz
UN no. (IMDG)	: Uygulanmaz
UN no. (IATA)	: Uygulanmaz
UN no. (ADN)	: Uygulanmaz
UN no. (RID)	: Uygulanmaz

14.2. Uygun UN taşımacılık adı

Kesin gönderi açıklaması/Tanımı (ADR)	: Uygulanmaz
Proper Shipping Name (IMDG)	: Uygulanmaz
Kesin gönderi açıklaması/Tanımı (IATA)	: Uygulanmaz
Kesin gönderi açıklaması/Tanımı (ADN)	: Uygulanmaz
Kesin gönderi açıklaması/Tanımı (RID)	: Uygulanmaz

14.3. Taşımacılık zararlılık sınıf(lar)ı

ADR

TETRAPHENYL PHOSPHONIUM BROMIDE Extra Pure

Güvenlik Bilgi Formu

Nakliye için tehlike sınıfı/sınıfları (ADR) : Uygulanmaz

IMDG

Nakliye için tehlike sınıfı/sınıfları (IMDG) : Uygulanmaz

IATA

Nakliye için tehlike sınıfı/sınıfları (IATA) : Uygulanmaz

ADN

Nakliye için tehlike sınıfı/sınıfları (ADN) : Uygulanmaz

RID

Nakliye için tehlike sınıfı/sınıfları (RID) : Uygulanmaz

14.4. Ambalajlama grubu

Ambalaj grubu (ADR) : Uygulanmaz

Ambalaj grubu (IMDG) : Uygulanmaz

Ambalaj grubu (IATA) : Uygulanmaz

Ambalaj grubu (ADN) : Uygulanmaz

Ambalaj grubu (RID) : Uygulanmaz

14.5. Çevresel zararlar

Çevreye zararlıdır : No

Denizi kirletici : No

Diğer bilgiler : Mevcut ek bilgi bulunmamaktadır

14.6. Kullanıcı için özel önlemler

- Karayolu Taşımacılığı

Mevcut veri yok

- Deniz taşımacılığı

Mevcut veri yok

- Hava taşımacılığı

Mevcut veri yok

- İç sularda gemi nakliyesi

Mevcut veri yok

- Demiryolu taşımacılığı

Mevcut veri yok

14.7. MARPOL 73/78 ek II ve IBC koduna göre dökme taşımacılık

Uygulanmaz

KISIM 15: Mevzuat bilgileri

15.1. Madde veya karışıma özgü güvenlik, sağlık ve çevre mevzuatı

15.1.1. AB talimatları

REACH'in XVII ekine göre kısıtlama yok

TETRAPHENYL PHOSPHONIUM BROMIDE Extra Pure is not on the REACH Candidate List

TETRAPHENYL PHOSPHONIUM BROMIDE Extra Pure is not on the REACH Annex XIV List

TETRAPHENYL PHOSPHONIUM BROMIDE Extra Pure

Güvenlik Bilgi Formu

15.1.2. Ulusal talimatlar

Almanya

12th Ordinance Implementing the Federal Immission Control Act - 12.BImSchV : 12. BImSchV'ye (emisyonlara karşı korunmaya yönelik kararname) tabii değildir (ciddi kazalara ilişkin düzenleme)

Danimarka

Danimarka resmi düzenlemelerindeki tavsiyeler : Young people below the age of 18 years are not allowed to use the product

15.2. Kimyasal güvenlik değerlendirilmesi

Tamamlayıcı bilgi yok

KISIM 16: Diğer bilgiler

R-, H- ve EUH -cümlelerin tam metni:

Eye Irrit. 2	Ciddi Göz Hasarı/Göz Tahrişi, Zararlılık Kategorisi 2
Skin Irrit. 2	Ciltte Aşınma/Tahriş, Zararlılık Kategorisi 2
STOT SE 3	Belirli Hedef Organ Toksikitesi, Tek maruz kalma, Zararlılık Kategorisi 3, Solunum Yolu Tahrişi
H315	Cilt tahrişine yol açar
H319	Ciddi göz tahrişine yol açar
H335	Solunum yolu tahrişine yol açabilir
R36/37/38	Gözleri, solunum sistemini ve cildi tahriş edicidir
Xi	Tahriş edicidir

Bahsi geçen tedbirlerin alınmasından ve ürünün kullanımı hakkında tam ve eksiksiz bir bilgiye sahip olunmasından kullanıcının kendisi sorumludur