

CAS-Nr.: 127-18-4 MSDS

MATERIAL SAFETY DATA SHEET (MSDS)

ABSCHNITT 1: Bezeichnung des Stoffs beziehungsweise des Gemischs und des Unternehmens

1.1. Produktidentifikator

Produktform : Stoff
:
EG Index-Nr. : 602-028-00-4
EG-Nr. : 204-825-9
CAS-Nr. : 127-18-4
Produktcode : 00300
Formel : C₂Cl₄
Chemische Struktur :

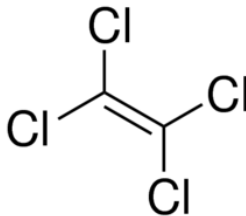

Synonyme : Perchloroethylene / PCE

1.2. Relevante identifizierte Verwendungen des Stoffs oder Gemischs und Verwendungen, von denen abgeraten wird

1.2.1. Relevante identifizierte Verwendungen

Verwendung des Stoffs/des Gemischs : Laboratory chemicals, Manufacture of substances

1.2.2. Verwendungen, von denen abgeraten wird

Keine weiteren Informationen verfügbar

1.3. Einzelheiten zum Lieferanten, der das Sicherheitsdatenblatt bereitstellt

LOBA CHEMIE PVT.LTD.
107 Wode House Road, Jehangir Villa, Colaba
400005 Mumbai - INDIA
T +91 22 6663 6663 - F +91 22 6663 6699
info@lobachemie.com - www.lobachemie.com

1.4. Notrufnummer

Notrufnummer : + 91 22 6663 6663 (9:00am - 6:00 pm)

ABSCHNITT 2: Mögliche Gefahren

2.1. Einstufung des Stoffs oder Gemischs

Einstufung gemäß Verordnung (EG) Nr. 1272/2008 [CLP]

Verätzung/Reizung der Haut, Kategorie 2 H315
Karzinogenität, Kategorie 2 H351
Chronisch gewässergefährdend, H411

TETRACHLOROETHYLENE Extra Pure

Sicherheitsdatenblatt

entspricht der Verordnung (EG) Nr. 1907/2006 (REACH) einschließlich Änderungsverordnung (EU) 2015/830

Kategorie 2

Volltext der Gefahrenklassen und Gefahrenhinweise: siehe Kapitel 16

Einstufung gemäß Richtlinie 67/548/EWG [DSD] bzw. 1999/45/EG [DPD]

Karz.Kat.3; R40

N; R51/53

Wortlaut der R-Sätze: siehe unter Abschnitt 16

Schädliche physikalisch-chemische Wirkungen sowie schädliche Wirkungen auf die menschliche Gesundheit und die Umwelt

Keine weiteren Informationen verfügbar

2.2. Kennzeichnungselemente

Kennzeichnung gemäß Verordnung (EG) Nr. 1272/2008 [CLP]

Gefahrenpiktogramme (CLP)

:



GHS07

GHS08

GHS09

Signalwort (CLP)

: Achtung

Gefahrenhinweise (CLP)

: H315 - Verursacht Hautreizungen.
H351 - Kann vermutlich Krebs erzeugen.
H411 - Giftig für Wasserorganismen, mit langfristiger Wirkung.

Sicherheitshinweise (CLP)

: P273 - Freisetzung in die Umwelt vermeiden.
P280 - Schutzhandschuhe, Schutzkleidung, Gesichtsschutz, Augenschutz tragen.

2.3. Sonstige Gefahren

Keine weiteren Informationen verfügbar

ABSCHNITT 3: Zusammensetzung/Angaben zu Bestandteilen

3.1. Stoffe

Name : TETRACHLOROETHYLENE Extra Pure

CAS-Nr. : 127-18-4

EG-Nr. : 204-825-9

EG Index-Nr. : 602-028-00-4

Wortlaut der R- und H-Sätze: siehe unter Abschnitt 16

TETRACHLOROETHYLENE Extra Pure

Sicherheitsdatenblatt

entspricht der Verordnung (EG) Nr. 1907/2006 (REACH) einschließlich Änderungsverordnung (EU) 2015/830

3.2. Gemische

Nicht anwendbar

ABSCHNITT 4: Erste-Hilfe-Maßnahmen

4.1. Beschreibung der Erste-Hilfe-Maßnahmen

Erste-Hilfe-Maßnahmen allgemein	: Kann vermutlich Krebs erzeugen.
Erste-Hilfe-Maßnahmen nach Einatmen	: Einatmen von Frischluft gewährleisten. Bei Atembeschwerden an die frische Luft bringen und in einer Position ruhigstellen, die das Atmen erleichtert.
Erste-Hilfe-Maßnahmen nach Hautkontakt	: Mit viel Wasser/.../waschen. Sofort ärztlichen Rat einholen/ärztliche Hilfe hinzuziehen.
Erste-Hilfe-Maßnahmen nach Augenkontakt	: Einige Minuten lang behutsam mit Wasser ausspülen. Eventuell vorhandene Kontaktlinsen nach Möglichkeit entfernen. Weiter ausspülen. Ärztlichen Rat einholen/ärztliche Hilfe hinzuziehen.
Erste-Hilfe-Maßnahmen nach Verschlucken	: Mund ausspülen. Kein Erbrechen auslösen. Ärztlichen Rat einholen/ärztliche Hilfe hinzuziehen.

4.2. Wichtigste akute und verzögert auftretende Symptome und Wirkungen

Symptome/Wirkungen nach Hautkontakt	: Verursacht Hautreizungen.
Chronische Symptome	: Steht im Verdacht, karzinogen zu sein.

4.3. Hinweise auf ärztliche Soforthilfe oder Spezialbehandlung

Symptomatisch behandeln.

ABSCHNITT 5: Maßnahmen zur Brandbekämpfung

5.1. Löschmittel

Geeignete Löschmittel	: Kohlendioxid. Trockenlöschpulver. Schaum. Wassersprühstrahl.
Ungeeignete Löschmittel	: Keine wasserhaltigen Löschmittel benutzen.

5.2. Besondere vom Stoff oder Gemisch ausgehende Gefahren

Keine weiteren Informationen verfügbar

5.3. Hinweise für die Brandbekämpfung

Schutz bei der Brandbekämpfung	: Brandabschnitt nicht ohne ausreichende Schutzausrüstung, einschließlich Atemschutz betreten.
--------------------------------	------------------------------------------------------------------------------------------------

ABSCHNITT 6: Maßnahmen bei unbeabsichtigter Freisetzung

6.1. Personenbezogene Vorsichtsmaßnahmen, Schutzausrüstungen und in Notfällen anzuwendende Verfahren

6.1.1. Nicht für Notfälle geschultes Personal

Notfallmaßnahmen	: Unbeteiligte Personen evakuieren.
------------------	-------------------------------------

6.1.2. Einsatzkräfte

Schutzausrüstung	: Vorgeschriebene persönliche Schutzausrüstung verwenden.
------------------	-----------------------------------------------------------

6.2. Umweltschutzmaßnahmen

Freisetzung in die Umwelt vermeiden.

6.3. Methoden und Material für Rückhaltung und Reinigung

Reinigungsverfahren	: Auf festem Boden in geeignete Behälter kehren oder schaufeln. Verschüttete Mengen aufnehmen.
---------------------	------------------------------------------------------------------------------------------------

6.4. Verweis auf andere Abschnitte

Keine weiteren Informationen verfügbar

TETRACHLOROETHYLENE Extra Pure

Sicherheitsdatenblatt

entspricht der Verordnung (EG) Nr. 1907/2006 (REACH) einschließlich Änderungsverordnung (EU) 2015/830

ABSCHNITT 7: Handhabung und Lagerung

7.1. Schutzmaßnahmen zur sicheren Handhabung

Schutzmaßnahmen zur sicheren Handhabung	: Vor Gebrauch besondere Anweisungen einholen. Vor Gebrauch alle Sicherheitshinweise lesen und verstehen. Berührung mit den Augen und der Haut vermeiden. Dämpfe nicht einatmen.
Hygienemaßnahmen	: Vor dem Essen, Trinken oder Rauchen und beim Verlassen des Arbeitsplatzes die Hände und andere exponierte Körperstellen mit milder Seife und Wasser waschen.

7.2. Bedingungen zur sicheren Lagerung unter Berücksichtigung von Unverträglichkeiten

Lagerbedingungen	: An einem gut belüfteten Ort aufbewahren. Behälter dicht verschlossen halten.
------------------	--------------------------------------------------------------------------------

7.3. Spezifische Endanwendungen

Keine weiteren Informationen verfügbar

ABSCHNITT 8: Begrenzung und Überwachung der Exposition/Persönliche Schutzausrüstungen

8.1. Zu überwachende Parameter

Keine weiteren Informationen verfügbar

8.2. Begrenzung und Überwachung der Exposition

Handschutz	: Schutzhandschuhe
Augenschutz	: Schutzbrille oder Sicherheitsgläser
Haut- und Körperschutz	: Bei der Arbeit geeignete Schutzkleidung tragen
Atemschutz	: [Bei unzureichender Belüftung] Atemschutz tragen.

ABSCHNITT 9: Physikalische und chemische Eigenschaften

9.1. Angaben zu den grundlegenden physikalischen und chemischen Eigenschaften

Aggregatzustand	: Flüssigkeit
Farbe	: Clear Colorless.
Geruch	: ethereal odor.
Geruchsschwelle	: Keine Daten verfügbar
pH-Wert	: Keine Daten verfügbar
Verdunstungsgrad (Butylacetat=1)	: 0.33
Schmelzpunkt	: -22 °C
Gefrierpunkt	: Keine Daten verfügbar
Siedepunkt	: 121 °C
Flammpunkt	: Keine Daten verfügbar
Selbstentzündungstemperatur	: Keine Daten verfügbar
Zersetzungstemperatur	: Keine Daten verfügbar
Entzündbarkeit (fest, gasförmig)	: Keine Daten verfügbar

TETRACHLOROETHYLENE Extra Pure

Sicherheitsdatenblatt

entspricht der Verordnung (EG) Nr. 1907/2006 (REACH) einschließlich Änderungsverordnung (EU) 2015/830

Dampfdruck	: 17.3 hPa at 20°C
Relative Dampfdichte bei 20 °C	: 5.7
Relative Dichte	: Keine Daten verfügbar
Dichte	: 1.623 g/cm ³
Löslichkeit	: Wasser: 0.015 g/100ml
Log Pow	: 3.4
Viskosität, kinematisch	: Keine Daten verfügbar
Viskosität, dynamisch	: Keine Daten verfügbar
Explosive Eigenschaften	: Keine Daten verfügbar
Brandfördernde Eigenschaften	: Keine Daten verfügbar
Explosionsgrenzen	: Keine Daten verfügbar

9.2. Sonstige Angaben

Keine weiteren Informationen verfügbar

ABSCHNITT 10: Stabilität und Reaktivität

10.1. Reaktivität

Keine weiteren Informationen verfügbar

10.2. Chemische Stabilität

Stabil unter normalen Bedingungen.

10.3. Möglichkeit gefährlicher Reaktionen

Keine weiteren Informationen verfügbar

10.4. Zu vermeidende Bedingungen

Direkte Sonnenbestrahlung. Kontakt mit Luft.

10.5. Unverträgliche Materialien

Keine weiteren Informationen verfügbar

10.6. Gefährliche Zersetzungsprodukte

Keine weiteren Informationen verfügbar

ABSCHNITT 11: Toxikologische Angaben

11.1. Angaben zu toxikologischen Wirkungen

Akute Toxizität : Nicht eingestuft

Ätz-/Reizwirkung auf die Haut : Verursacht Hautreizungen.

Schwere Augenschädigung/-reizung : Nicht eingestuft

Sensibilisierung der Atemwege/Haut : Nicht eingestuft

Keimzell-Mutagenität : Nicht eingestuft

Karzinogenität : Kann vermutlich Krebs erzeugen.

Reproduktionstoxizität : Nicht eingestuft

TETRACHLOROETHYLENE Extra Pure

Sicherheitsdatenblatt

entspricht der Verordnung (EG) Nr. 1907/2006 (REACH) einschließlich Änderungsverordnung (EU) 2015/830

Spezifische Zielorgan-Toxizität bei einmaliger Exposition : Nicht eingestuft

Spezifische Zielorgan-Toxizität bei wiederholter Exposition : Nicht eingestuft

Aspirationsgefahr : Nicht eingestuft

ABSCHNITT 12: Umweltbezogene Angaben

12.1. Toxizität

Ökologie - Wasser : Giftig für Wasserorganismen, mit langfristiger Wirkung.

12.2. Persistenz und Abbaubarkeit

TETRACHLOROETHYLENE Extra Pure (127-18-4)

Persistenz und Abbaubarkeit	Kann längerfristig schädliche Wirkungen auf die Umwelt haben.
-----------------------------	---------------------------------------------------------------

12.3. Bioakkumulationspotenzial

TETRACHLOROETHYLENE Extra Pure (127-18-4)

Log Pow	3.4
---------	-----

12.4. Mobilität im Boden

Keine weiteren Informationen verfügbar

12.5. Ergebnisse der PBT- und vPvB-Beurteilung

Keine weiteren Informationen verfügbar

12.6. Andere schädliche Wirkungen

Keine weiteren Informationen verfügbar

ABSCHNITT 13: Hinweise zur Entsorgung

13.1. Verfahren der Abfallbehandlung

Empfehlungen für die Produkt-/Verpackung-Abfallentsorgung : Inhalt/Behälter einer Sammelstelle für gefährliche Abfälle und Sondermüll gemäß lokalen/regionalen/nationalen/internationalen Vorschriften zuführen.

ABSCHNITT 14: Angaben zum Transport

Entsprechend den Anforderungen von ADR / RID / IMDG / IATA / ADN

14.1. UN-Nummer

UN-Nr. (ADR) : 1897
UN-Nr. (IMDG) : 1897
UN-Nr. (IATA) : 1897
UN-Nr. (ADN) : 1897

TETRACHLOROETHYLENE Extra Pure

Sicherheitsdatenblatt

entspricht der Verordnung (EG) Nr. 1907/2006 (REACH) einschließlich Änderungsverordnung (EU) 2015/830

UN-Nr. (RID) : 1897

14.2. Ordnungsgemäße UN-Versandbezeichnung

Offizielle Benennung für die Beförderung (ADR) : TETRACHLORETHYLEN
Offizielle Benennung für die Beförderung (IMDG) : TETRACHLORETHYLEN
Offizielle Benennung für die Beförderung (IATA) : Tetrachloroethylene
Offizielle Benennung für die Beförderung (ADN) : TETRACHLORETHYLEN
Offizielle Benennung für die Beförderung (RID) : TETRACHLORETHYLEN
Eintragung in das Beförderungspapier (ADR) : UN 1897 TETRACHLORETHYLEN, 6.1, III, (E), UMWELTGEFÄHRDEND
Eintragung in das Beförderungspapier (IMDG) : UN 1897 TETRACHLOROETHYLENE, 6.1, III, MARINE POLLUTANT/ENVIRONMENTALLY HAZARDOUS
Eintragung in das Beförderungspapier (IATA) : UN 1897 Tetrachloroethylene, 6.1, III, ENVIRONMENTALLY HAZARDOUS
Eintragung in das Beförderungspapier (ADN) : UN 1897 TETRACHLORETHYLEN, 6.1, III, UMWELTGEFÄHRDEND
Eintragung in das Beförderungspapier (RID) : UN 1897 TETRACHLORETHYLEN, 6.1, III, UMWELTGEFÄHRDEND

14.3. Transportgefahrenklassen

ADR

Transportgefahrenklassen (ADR) : 6.1

Gefahrzettel (ADR) : 6.1



IMDG

Transportgefahrenklassen (IMDG) : 6.1

Gefahrzettel (IMDG) : 6.1



IATA

Transportgefahrenklassen (IATA) : 6.1

Gefahrzettel (IATA) : 6.1



ADN

Transportgefahrenklassen (ADN) : 6.1

TETRACHLOROETHYLENE Extra Pure

Sicherheitsdatenblatt

entspricht der Verordnung (EG) Nr. 1907/2006 (REACH) einschließlich Änderungsverordnung (EU) 2015/830

Gefahrzettel (ADN) : 6.1



RID

Transportgefahrenklassen (RID) : 6.1

Gefahrzettel (RID) : 6.1



14.4. Verpackungsgruppe

Verpackungsgruppe (ADR) : III

Verpackungsgruppe (IMDG) : III

Verpackungsgruppe (IATA) : III

Verpackungsgruppe (ADN) : III

Verpackungsgruppe (RID) : III

14.5. Umweltgefahren

Umweltgefährlich : Ja

Meeresschadstoff : Ja

Sonstige Angaben : Keine zusätzlichen Informationen verfügbar

14.6. Besondere Vorsichtsmaßnahmen für den Verwender

- Landtransport

Klassifizierungscode (ADR) : T1

Begrenzte Mengen (ADR) : 5L

Freigestellte Mengen (ADR) : E1

Verpackungsanweisungen (ADR) : P001, IBC03, LP01, R001

Sondervorschriften für die Zusammenpackung (ADR) : MP19

Anweisungen für Tankfahrzeuge und Schüttgutcontainer (ADR) : T4

Besondere Bestimmungen für Tankfahrzeuge und Schüttgutcontainer (ADR) : TP1

Tankcodierung (ADR) : L4BH

Besondere Bestimmungen für Tanks (ADR) : TU15, TE19

Tanktransportfahrzeug : AT

Beförderungskategorie (ADR) : 2

Besondere Beförderungsbestimmungen - Pakete (ADR) : V12

Besondere Bestimmungen für die Beförderung - Be-, Entladen und Handhabung (ADR) : CV13, CV28

Besondere Beförderungs-/Betriebsbestimmungen (ADR) : S9

TETRACHLOROETHYLENE Extra Pure

Sicherheitsdatenblatt

entspricht der Verordnung (EG) Nr. 1907/2006 (REACH) einschließlich Änderungsverordnung (EU) 2015/830

Gefahr-Nr. (Kemlerzahl) : 60

Orangefarbene Tafeln :

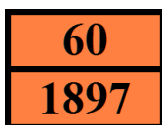

Tunnelbeschränkungscode (ADR) : E

EAC-Code : 2Z

- Seeschifftransport

Verpackungsanweisungen (IMDG) : P001, LP01

IBC-Verpackungsanweisungen (IMDG) : IBC03

Tankanweisungen (IMDG) : T4

Besondere Bestimmungen für Tanks (IMDG) : TP1

EmS-Nr. (Brand) : F-A

EmS-Nr. (Unbeabsichtigte Freisetzung) : S-A

Staukategorie (IMDG) : A

Stauung und Handhabung (IMDG) : SW2

Eigenschaften und Bemerkungen (IMDG) : Colourless liquid with an ethereal odour. When involved in a fire, evolves extremely toxic fumes (phosgene). Toxic if swallowed, by skin contact or by inhalation.

MFAG-Nr : 160

- Lufttransport

PCA freigestellte Mengen (IATA) : E1

PCA begrenzte Mengen (IATA) : Y642

PCA begrenzte max. Nettomenge (IATA) : 2L

PCA Verpackungsvorschriften (IATA) : 655

Max. PCA Nettomenge (IATA) : 60L

CAO Verpackungsvorschriften (IATA) : 663

Max. CAO Nettomenge (IATA) : 220L

ERG-Code (IATA) : 6L

- Binnenschifftransport

Klassifizierungscode (ADN) : T1

Sonderbestimmung (ADN) : 802

Begrenzte Mengen (ADN) : 5 L

Freigestellte Mengen (ADN) : E1

Zulässige Beförderung (ADN) : T

Erforderliche Ausrüstung (ADN) : PP, EP, TOX, A

Belüftung (ADN) : VE02

Anzahl blauer Kegel/Lichter (ADN) : 0

- Bahntransport

Klassifizierungscode (RID) : T1

Freigestellte Mengen (RID) : E1

Verpackungsanweisungen (RID) : P001, IBC03, LP01, R001

Sondervorschriften für die Zusammenpackung (RID) : MP19

Anweisungen für Tankfahrzeuge und Schüttgutcontainer (RID) : T4

Besondere Bestimmungen für Tankfahrzeuge und Schüttgutcontainer (RID) : TP1

Tankcodierungen für RID-Tanks (RID) : L4BH

Sondervorschriften für RID-Tanks (RID) : TU15

Beförderungskategorie (RID) : 2

TETRACHLOROETHYLENE Extra Pure

Sicherheitsdatenblatt

entspricht der Verordnung (EG) Nr. 1907/2006 (REACH) einschließlich Änderungsverordnung (EU) 2015/830

Besondere Beförderungsbestimmungen - Pakete (RID) : W12
Besondere Bestimmungen für die Beförderung - Be-, Entladen und Handhabung (RID) : CW13, CW28, CW31
Expressgut (RID) : CE8
Nummer zur Kennzeichnung der Gefahr (RID) : 60

14.7. Massengutbeförderung gemäß Anhang II des MARPOL-Übereinkommens 73/78 und gemäß IBC-Code

Nicht anwendbar

ABSCHNITT 15: Rechtsvorschriften

15.1. Vorschriften zu Sicherheit, Gesundheits- und Umweltschutz/spezifische Rechtsvorschriften für den Stoff oder das Gemisch

15.1.1. EU-Verordnungen

Keine Beschränkungen nach Anhang XVII (REACH)

TETRACHLOROETHYLENE Extra Pure ist nicht auf der REACH-Kandidatenliste

TETRACHLOROETHYLENE Extra Pure ist nicht in REACH-Anhang XIV gelistet

15.1.2. Nationale Vorschriften

Deutschland

Störfall-Verordnung - 12. BImSchV : Unterliegt nicht der 12. BImSchV (Bundes-Immissionsschutzverordnung) (Störfall-Verordnung)

Niederlande

SZW-lijst van kankerverwekkende stoffen : Der Stoff ist nicht gelistet

SZW-lijst van mutagene stoffen : Der Stoff ist nicht gelistet

NIET-limitatieve lijst van voor de voortplanting giftige stoffen – Borstvoeding : Der Stoff ist nicht gelistet

NIET-limitatieve lijst van voor de voortplanting giftige stoffen – Vruchtbaarheid : Der Stoff ist nicht gelistet

NIET-limitatieve lijst van voor de voortplanting giftige stoffen – Ontwikkeling : TETRACHLOROETHYLENE Extra Pure ist gelistet

Dänemark

Empfehlungen der dänischen Vorschriften : Das Produkt darf von Jugendlichen unter 18 Jahren nicht verwendet werden
Schwangere/stillende Frauen, die mit dem Stoff arbeiten, dürfen nicht in direkten Kontakt mit ihm geraten
Die Anforderungen der dänischen Arbeitsschutzbehörden müssen bezüglich der Arbeit mit Karzinogenen während der Verwendung und Entsorgung befolgt werden

TETRACHLOROETHYLENE Extra Pure

Sicherheitsdatenblatt

entspricht der Verordnung (EG) Nr. 1907/2006 (REACH) einschließlich Änderungsverordnung (EU) 2015/830

15.2. Stoffsicherheitsbeurteilung

Keine weiteren Informationen verfügbar

ABSCHNITT 16: Sonstige Angaben

Wortlaut der R-, H- und EUH-Sätze:

Aquatic Chronic 2	Chronisch gewässergefährdend, Kategorie 2
Carc. 2	Karzinogenität, Kategorie 2
Skin Irrit. 2	Verätzung/Reizung der Haut, Kategorie 2
H315	Verursacht Hautreizungen.
H351	Kann vermutlich Krebs erzeugen.
H411	Giftig für Wasserorganismen, mit langfristiger Wirkung.
R40	Verdacht auf krebserzeugende Wirkung
R51/53	Giftig für Wasserorganismen, kann in Gewässern längerfristig schädliche Wirkungen haben
N	Umweltgefährlich

Diese Informationen basieren auf unserem aktuellen Wissen und sollen das Produkt nur im Hinblick auf Gesundheit, Sicherheit und Umweltbedingungen beschreiben. Sie darf also nicht als eine Garantie für irgendeine spezifische Eigenschaft des Produkts ausgelegt werden