

SEÇÃO 1: Identificação da substância/mistura e da empresa

1.1. Identificação do produto

Forma do produto	: Substância
Nome comercial	: STARCH SOLUBLE (EX POTATO) EXTRA PURE
n° EC	: 232-679-6
n° CAS	: 9005-84-9
Código do produto	: 06125
Tipo do produto	: Carbohydrate
Fórmula	: (C ₆ H ₁₀ O ₅) _n
Estrutura química	:

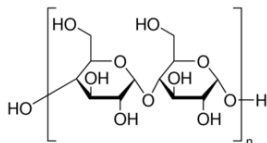

Sinônimos	: Amylodextrin
Isonções de autorização do REACH	: Isento de registo REACH

1.2. Usos recomendados da substância ou mistura e usos não recomendados

1.2.1. Usos relevantes identificados

Uso da substância/mistura	: Laboratory chemicals, Manufacture of substances
---------------------------	---

1.2.2. Usos desaconselhados

Nenhuma informação adicional disponível

1.3. Identificação do fornecedor da SDS

LOBA CHEMIE PVT.LTD.
107 Wode House Road, Jehangir Villa, Colaba
400005 Mumbai
INDIA
T +91 22 6663 6663 - F +91 22 6663 6699
info@lobachemie.com - www.lobachemie.com

1.4. Número do telefone de emergência

Número de emergência	: + 91 22 6663 6663 (9:00am - 6:00 pm)
----------------------	--

SEÇÃO 2: Identificação de perigos

2.1. Classificação da substância ou mistura

Classificação de acordo com o Regulamento (CE) N° 1272/2008 [CLP]

Não classificado

Efeitos adversos físico-químicos prejudiciais para a saúde humana e para os efeitos ambientais

To our knowledge, this product does not present any particular risk, provided it is handled in accordance with good occupational hygiene and safety practice.

2.2. Elementos apropriados de rotulagem

Rotulagem de acordo com o Regulamento (CE) N° 1272/2008 [CLP]

Rotulagem não aplicável

2.3. Outros perigos

Contains no PBT/vPvB substances ≥ 0.1% assessed in accordance with REACH Annex XIII

STARCH SOLUBLE (EX POTATO) EXTRA PURE

Ficha de Informações de Segurança de Produtos Químicos

conforme Regulamento (CE) N° 1907/2006 (REACH), alterado pelo Regulamento (UE) 2015/830

SEÇÃO 3: Composição e informações sobre os ingredientes

3.1. Substâncias

Tipo de substância	: Mono-constituente
Nome	: STARCH SOLUBLE (EX POTATO)
n° CAS	: 9005-84-9
n° EC	: 232-679-6

3.2. Misturas

Não aplicável

SEÇÃO 4: Medidas de primeiros-socorros

4.1. Descrição das medidas de emergência

Medidas de primeiros-socorros após inalação	: Remova a pessoa para local ventilado e a mantenha em repouso numa posição que não dificulte a respiração. Give oxygen or artificial respiration if necessary. If you feel unwell, seek medical advice.
Medidas de primeiros-socorros após contato com a pele	: Lavar suavemente com sabão e bastante água. Em caso de irritação cutânea: Consulte um médico. Wash skin with plenty of water.
Medidas de primeiros-socorros após contato com os olhos	: No caso de uso de lentes de contato, remova-as, se for fácil. Continue enxaguando. Enxague cuidadosamente com água durante vários minutos. Caso a irritação ocular persista: consulte um médico.
Medidas de primeiros-socorros após ingestão	: Rinse mouth out with water. If you feel unwell, seek medical advice. Chamar um centro de controle de envenenamento/médico se sentir mal-estar.

4.2. Sintomas e efeitos mais importantes, agudos ou tardios

Nenhuma informação adicional disponível

4.3. Indicações sobre cuidados médicos urgentes e tratamentos especiais necessários

Treat symptomatically.

SEÇÃO 5: Medidas de combate a incêndio

5.1. Meios de extinção

Meios de extinção adequados	: pó químico seco, espuma resistente ao álcool, dióxido de carbono (CO ₂). Water spray. Dry powder. Foam.
Meios de extinção inadequados	: Do not use a heavy water stream.

5.2. Perigos específicos decorrentes da substância ou mistura

Produtos perigosos de decomposição em caso de incêndio	: Toxic fumes may be released.
--	--------------------------------

5.3. Recomendações para a equipe de combate a incêndio

Proteção durante o combate a incêndios	: Do not attempt to take action without suitable protective equipment. Equipamento autônomo de respiração. Complete protective clothing.
--	--

SEÇÃO 6: Medidas de controle para derramamento ou vazamento

6.1. Precauções pessoais, equipamento de proteção e procedimentos de emergência

6.1.1. Para não-socorristas

Procedimentos de emergência	: Ventilate spillage area. Evacuate unnecessary personnel.
-----------------------------	--

STARCH SOLUBLE (EX POTATO) EXTRA PURE

Ficha de Informações de Segurança de Produtos Químicos

conforme Regulamento (CE) N° 1907/2006 (REACH), alterado pelo Regulamento (UE) 2015/830

6.1.2. Para socorristas

- Equipamento de proteção : Do not attempt to take action without suitable protective equipment. Use o equipamento de proteção individual conforme for necessário. Para maiores informações consultar a seção 8: "Controle da exposição/proteção individual".
- Procedimentos de emergência : Stop release.

6.2. Precauções ambientais

Evite a liberação para o meio ambiente.

6.3. Métodos e materiais de contenção e limpeza

- Métodos de limpeza : Mechanically recover the product. Clear up rapidly by scoop or vacuum.
- Outras informações : Dispose of materials or solid residues at an authorized site.

6.4. Referência a outras seções

For further information refer to section 13.

SEÇÃO 7: Manuseio e armazenamento

7.1. Precauções para manuseio seguro

- Precauções para manuseio seguro : Ensure good ventilation of the work station. Usar equipamento de proteção individual. Evite o contato com os olhos, a pele ou a roupa.
- Medidas de higiene : Wash hands and other exposed areas with mild soap and water before eating, drinking or smoking and when leaving work. Não coma, beba ou fume durante a utilização deste produto. Always wash hands after handling the product.

7.2. Condições para armazenamento seguro, incluindo incompatibilidades

- Condições de armazenamento : Store in original container. Mantenha o recipiente hermeticamente fechado. Armazene em local seco. Proteja da umidade. Armazene em local bem ventilado. Mantenha em local fresco.

7.3. Utilizações finais específicas

Nenhuma informação adicional disponível

SEÇÃO 8: Controle de exposição e proteção individual

8.1. Parâmetros de controle

8.1.1 Valores-limite de exposição profissional e biológicos nacionais

Nenhuma informação adicional disponível

8.1.2 Processos de monitorização recomendados

Nenhuma informação adicional disponível

8.1.3 Formação de contaminantes atmosféricos

Nenhuma informação adicional disponível

8.1.4 DNEL e PNEC

Nenhuma informação adicional disponível

8.1.5 Bandas de controle

Nenhuma informação adicional disponível

8.2. Controles de exposição

8.2.1. Controles apropriados de engenharia

Controles apropriados de engenharia:

Ensure good ventilation of the work station.

STARCH SOLUBLE (EX POTATO) EXTRA PURE

Ficha de Informações de Segurança de Produtos Químicos

conforme Regulamento (CE) N° 1907/2006 (REACH), alterado pelo Regulamento (UE) 2015/830

8.2.2. Equipamentos de proteção individual

Símbolo(s) do equipamento de proteção individual:



8.2.2.1. Proteção ocular e facial

Proteção para os olhos:

Chemical goggles or safety glasses. Óculos de segurança

8.2.2.2. Skin protection

Proteção para as mãos:

Protective gloves

8.2.2.3. Proteção respiratória

Proteção respiratória:

Wear appropriate mask

8.2.2.4. Perigos térmicos

Nenhuma informação adicional disponível

8.2.3. Controles de exposição ambiental

Controles de exposição ambiental:

Evite a liberação para o meio ambiente.

SEÇÃO 9: Propriedades físicas e químicas

9.1. Informações sobre propriedades físico-químicas básicas

Estado físico	: Sólido
Aparência	: Powder.
Massa molecular	: (164.1)n
Cor	: White.
Odor	: Odourless.
Limiar de odor	: Não há dados disponíveis
pH	: 5 – 7 at 25°C
pH solution concentration	: 2 %
Taxa de evaporação relativa (acetato de butila = 1)	: Não há dados disponíveis
Ponto de fusão	: 256 – 258 °C
Ponto de solidificação	: Não aplicável
Ponto de ebulição	: Não há dados disponíveis
Ponto de fulgor	: Não aplicável
Temperatura de auto-ignição	: > 380 °C
Temperatura de decomposição	: Não há dados disponíveis
Inflamabilidade (sólido/gás)	: Não inflamável
Pressão de vapor	: Não há dados disponíveis
Densidade relativa do vapor a 20°C	: Não há dados disponíveis
Densidade relativa	: Não há dados disponíveis
Densidade	: 1.0384 g/cm ³
Solubilidade	: Água: Soluble in hot water
Coefficiente de partição n-octanol/água (Log Pow)	: Não há dados disponíveis
Viscosidade, cinemática	: Não aplicável
Viscosidade, dinâmica	: Não há dados disponíveis
Propriedades explosivas	: Não há dados disponíveis
Propriedades oxidantes	: Não há dados disponíveis
Limites de explosão	: Não aplicável

9.2. Outras informações

Nenhuma informação adicional disponível

STARCH SOLUBLE (EX POTATO) EXTRA PURE

Ficha de Informações de Segurança de Produtos Químicos

conforme Regulamento (CE) N° 1907/2006 (REACH), alterado pelo Regulamento (UE) 2015/830

SEÇÃO 10: Estabilidade e reatividade

10.1. Reatividade

The product is non-reactive under normal conditions of use, storage and transport.

10.2. Estabilidade química

Stable under normal conditions of use.

10.3. Possibilidade de reações perigosas

No dangerous reactions known under normal conditions of use.

10.4. Condições a evitar

Luz solar direta. Air contact. Moisture.

10.5. Materiais incompatíveis

Nenhuma informação adicional disponível

10.6. Produtos perigosos da decomposição

Under normal conditions of storage and use, hazardous decomposition products should not be produced.

SEÇÃO 11: Informação toxicológica

11.1 Informações sobre os efeitos toxicológicos

Toxicidade aguda (oral)	: Não classificado
Toxicidade aguda (dérmica)	: Não classificado
Toxicidade aguda (inalação)	: Não classificado
Corrosão/irritação à pele	: Não classificado pH: 5 – 7 at 25°C
Lesões oculares graves/irritação ocular	: Não classificado pH: 5 – 7 at 25°C
Sensibilização respiratória ou à pele	: Não classificado
Mutagenicidade em células germinativas	: Não classificado
Carcinogenicidade	: Não classificado
Toxicidade à reprodução	: Não classificado
Toxicidade para órgãos-alvo específicos - Exposição única	: Não classificado
Toxicidade para órgãos-alvo específicos - Exposição repetida	: Não classificado
Perigo por aspiração	: Não classificado

STARCH SOLUBLE (EX POTATO) EXTRA PURE (9005-84-9)

Viscosidade, cinemática	Não aplicável
-------------------------	---------------

SEÇÃO 12: Informações ecológicas

12.1. Toxicidade

Ecologia - geral	: O produto não é considerado nocivo para os organismos aquáticos, nem causa efeitos adversos a longo prazo para o ambiente.
Perigoso ao ambiente aquático - Agudo	: Não classificado
Perigoso ao ambiente aquático - Crônico	: Não classificado

12.2. Persistência e degradabilidade

Nenhuma informação adicional disponível

STARCH SOLUBLE (EX POTATO) EXTRA PURE

Ficha de Informações de Segurança de Produtos Químicos

conforme Regulamento (CE) N° 1907/2006 (REACH), alterado pelo Regulamento (UE) 2015/830

12.3. Potencial bioacumulativo

Nenhuma informação adicional disponível

12.4. Mobilidade no solo

Nenhuma informação adicional disponível

12.5. Resultados da avaliação PBT e mPmB

Nenhuma informação adicional disponível

12.6. Outros efeitos adversos

Nenhuma informação adicional disponível

SEÇÃO 13: Considerações sobre destinação final

13.1. Métodos de tratamento de resíduos

Métodos de tratamento de resíduos : Dispose of contents/container in accordance with licensed collector's sorting instructions.

SEÇÃO 14: Informações sobre transporte

Em conformidade com ADR / IMDG / IATA / ADN / RID

14.1 Número ONU

N° ONU (ADR)	: Not regulated
N° ONU (IMDG)	: Not regulated
N° ONU (IATA)	: Not regulated
N° ONU (ADN)	: Not regulated
N° ONU (RID)	: Not regulated

14.2. Nome apropriado para embarque ONU

Nome apropriado para embarque (ADR)	: Not regulated
Nome apropriado para embarque (IMDG)	: Not regulated
Nome apropriado para embarque (IATA)	: Not regulated
Nome apropriado para embarque (ADN)	: Not regulated
Nome apropriado para embarque (RID)	: Not regulated

14.3. Classes de perigo para o transporte

ADR
Classes de risco de transporte (ADR) : Not regulated

IMDG
Classes de risco de transporte (IMDG) : Not regulated

IATA
Classes de risco de transporte (IATA) : Not regulated

ADN
Classes de risco de transporte (ADN) : Not regulated

RID
Classes de risco de transporte (RID) : Not regulated

14.4. Grupo de embalagem

Grupo de embalagem (ADR)	: Not regulated
Grupo de embalagem (IMDG)	: Not regulated
Grupo de embalagem (IATA)	: Not regulated

STARCH SOLUBLE (EX POTATO) EXTRA PURE

Ficha de Informações de Segurança de Produtos Químicos

conforme Regulamento (CE) N° 1907/2006 (REACH), alterado pelo Regulamento (UE) 2015/830

Grupo de embalagem (ADN) : Not regulated
Grupo de embalagem (RID) : Not regulated

14.5. Perigos para o meio ambiente

Perigoso para o meio ambiente : Não
Poluente marinho : Não
Outras informações : Nenhuma informação adicional disponível

14.6. Precauções específicas para o usuário

Transporte terrestre

Not regulated

Transporte marítimo

Not regulated

Transporte aéreo

Not regulated

Transporte por via fluvial

Not regulated

Transporte ferroviário

Not regulated

14.7. Transporte em massa de acordo com o Anexo II da Convenção MARPOL e o Código IBC

Não aplicável

SEÇÃO 15: Informações sobre regulamentações

15.1. Normas de segurança, saúde e meio ambiente específicas para a substância ou mistura

15.1.1. Regulamentações da UE

Anexo XVII do REACH (Lista de restrições)

Sem restrições segundo o anexo XVII do REACH

Anexo XIV do REACH (Lista de autorização)

STARCH SOLUBLE (EX POTATO) EXTRA PURE não é referido no Anexo XIV do REACH

Lista de substâncias candidatas (SVHC) do REACH

STARCH SOLUBLE (EX POTATO) EXTRA PURE não integra a lista candidata do REACH

Regulamento PIC (Consentimento Prévio Informado)

STARCH SOLUBLE (EX POTATO) EXTRA PURE is not subject to Regulation (EU) No 649/2012 of the European Parliament and of the Council of 4 July 2012 concerning the export and import of hazardous chemicals.

Regulamento POP (Poluentes Orgânicos Persistentes)

STARCH SOLUBLE (EX POTATO) EXTRA PURE is not subject to Regulation (EU) No 2019/1021 of the European Parliament and of the Council of 20 June 2019 on persistent organic pollutants

Regulamento relativo às substâncias que destroem a camada de ozônio (UE n.º 1005/2009)

STARCH SOLUBLE (EX POTATO) is not subject to REGULATION (EU) No 1005/2009 OF THE EUROPEAN PARLIAMENT AND OF THE COUNCIL of 16 September 2009 on substances that deplete the ozone layer.

Regulamento relativo aos precursores explosivos (UE 2019/1148)

Não contém substâncias sujeitas ao Regulamento (UE) 2019/1148 do Parlamento Europeu e do Conselho, de 20 de junho de 2019, sobre a comercialização e utilização de precursores de explosivos.

Regulamento relativo aos precursores de drogas (CE n.º 273/2004)

Não contém substâncias sujeitas ao Regulamento (CE) n.º 273/2004 do Parlamento Europeu e do Conselho, de 11 de fevereiro de 2004, relativo à produção e colocação no mercado de certas substâncias utilizadas na produção ilegal de estupefacientes e psicotrópicos.

STARCH SOLUBLE (EX POTATO) EXTRA PURE

Ficha de Informações de Segurança de Produtos Químicos

conforme Regulamento (CE) N° 1907/2006 (REACH), alterado pelo Regulamento (UE) 2015/830

15.1.2. Regulamentos Nacionais

Alemanha

Classe de perigo de água (WGK) : Classification according to AwSV.
Decreto sobre Incidentes Perigosos (12. BImSchV) : Não está sujeito ao Decreto sobre Incidentes Perigosos (12. BImSchV)

Holanda

SZW-lijst van kankerverwekkende stoffen : STARCH SOLUBLE (EX POTATO) é referido
SZW-lijst van mutagene stoffen : STARCH SOLUBLE (EX POTATO) é referido
SZW-lijst van reprotoxische stoffen – Borstvoeding : A substância não é listada
SZW-lijst van reprotoxische stoffen – Vruchtbaarheid : A substância não é listada
SZW-lijst van reprotoxische stoffen – Ontwikkeling : A substância não é listada

15.2. Avaliação de segurança química

Não há avaliação de segurança química realizada

SEÇÃO 16: Outras informações

Abreviaturas e acrônimos:	
ADN	European Agreement concerning the International Carriage of Dangerous Goods by Inland Waterways
ADR	European Agreement concerning the International Carriage of Dangerous Goods by Road
ETA	Acute Toxicity Estimate
BCF	Bioconcentration factor
VLB (valor-limite biológico)	Valor-limite biológico
BOD	Biochemical oxygen demand (BOD)
COD	Demanda química de oxigênio (DQO)
DMEL	Derived Minimal Effect level
DNEL	Nível Derivado de Exposição Sem Efeito
n° EC	Número CE
CE50	Median effective concentration
EN	Norma Européia
IARC	International Agency for Research on Cancer
IATA	International Air Transport Association
IMDG	International Maritime Dangerous Goods
CL50	Median lethal concentration
DL50	Median lethal dose
LOAEL	Lowest Observed Adverse Effect Level
NOAEC	No-Observed Adverse Effect Concentration
NOAEL	No-Observed Adverse Effect Level
NOEC	No-Observed Effect Concentration
OECD	Organisation for Economic Co-operation and Development
OEL	Limite de exposição ocupacional
PBT	Persistent Bioaccumulative Toxic
PNEC	Previsão de Concentração Sem Efeitos

STARCH SOLUBLE (EX POTATO) EXTRA PURE

Ficha de Informações de Segurança de Produtos Químicos

conforme Regulamento (CE) N° 1907/2006 (REACH), alterado pelo Regulamento (UE) 2015/830

Abreviaturas e acrônimos:	
RID	Regulations concerning the International Carriage of Dangerous Goods by Rail
SDS	Ficha de Informações de Segurança de Produtos Químicos
STP	Sewage treatment plant
DTO	Theoretical oxygen demand (ThOD)
TLM	Median Tolerance Limit
COV	Volatile Organic Compounds
n° CAS	Número CAS
N.O.S.	Not Otherwise Specified
mPmB	Very Persistent and Very Bioaccumulative
ED	Propriedades desreguladoras do sistema endócrino

Safety Data Sheet (SDS), UE

Esta informação está baseada em nosso conhecimento atual e pretende descrever o produto tendo unicamente em vista os requisitos de saúde, segurança e meio ambiente. Não deve, portanto, ser interpretada como garantia de qualquer propriedade específica do produto.