

MATERIAL SAFETY DATA SHEET (MSDS)

SEÇÃO 1: Identificação da substância/mistura e da empresa

1.1. Identificação do produto

Forma do produto : Substância
:
n° CAS : 131-52-2
Código do produto : 05963
Estrutura química :

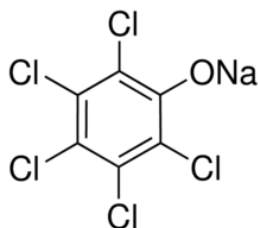

Sinônimos : Pentachlorophenol Sodium Salt

1.2. Usos recomendados da substância ou mistura e usos não recomendados

1.2.1. Usos relevantes identificados

Uso da substância/mistura : Laboratory chemicals, Manufacture of substances

1.2.2. Usos desaconselhados

Nenhuma informação adicional disponível

1.3. Identificação do fornecedor da ficha de informações de segurança

LOBA CHEMIE PVT.LTD.
107 Wode House Road, Jehangir Villa, Colaba
400005 Mumbai - INDIA
T +91 22 6663 6663 - F +91 22 6663 6699
info@lobachemie.com - www.lobachemie.com

1.4. Número do telefone de emergência

Número de emergência : + 91 22 6663 6663 (9:00am - 6:00 pm)

SEÇÃO 2: Identificação de perigos

2.1. Classificação da substância ou mistura

Classificação de acordo com o Regulamento (CE) N° 1272/2008 [CLP]

Toxicidade aguda (oral) H301
Categoria 3
Toxicidade aguda H311
(dérmica), Categoria 3
Toxicidade aguda H330
(inalação), Categoria 2
Corrosão/irritação da H315
pele, Categoria 2
Lesões oculares H319
graves/irritação ocular,

SODIUM PENTACHLOROPHENATE Extra Pure

Ficha de Informações de Segurança de Produtos Químicos

Categoria 2
Carcinogenicidade, H351
Categoria 2
Toxicidade para o órgão- H335
alvo específico -
Exposição única,
Categoria 3, Irritação do
trato respiratório
Perigoso ao ambiente H410
aquático - Perigo crônico,
Categoria 1

Texto completo das classes de perigo e das frases H: consultar a Seção 16

Classificação de acordo com a Diretiva 67/548/CEE [DSD] ou 1999/45/CE [DPD]

Carc.Cat.3; R40

T+; R26

T; R24/25

Xi; R36/37/38

N; R50/53

Full text of R-phrases: see section 16

Efeitos adversos físico-químicos prejudiciais para a saúde humana e para os efeitos ambientais

Nenhuma informação adicional disponível

2.2. Elementos apropriados de rotulagem

Rotulagem de acordo com o Regulamento (CE) Nº 1272/2008 [CLP]

Pictogramas de perigo (CLP)



GHS06

GHS08

GHS09

Palavra de advertência (CLP)

: Perigo

Frases de perigo (CLP)

: H301+H311 - Tóxico se ingerido ou em contato com a pele
H315 - Causa irritação na pele
H319 - Causa irritações sérias nos olhos
H330 - Fatal se for inalado
H335 - Pode causar irritação respiratória
H351 - Suspeitas de causar câncer ({{0|message =<declare a via de exposição se conclusivamente estiver provado que não há outras vias de exposições que causem o perigo>|filter=(_)?EXP_ROUTE_. +})
H410 - Muito tóxico para a vida aquática com efeitos duradouros

Frases de precaução

: P260 - Não inale poeiras/fumos/gases/névoas/vapores/aerossóis
P273 - Evite a liberação para o meio ambiente
P280 - Use luvas de proteção/roupas de proteção/proteção para os olhos/ proteção facial
P284 - [Em caso de ventilação inadequada] Use equipamento de proteção respiratória
P305+P351+P338 - EM CASO DE CONTATO COM OS OLHOS: Enxágue cuidadosamente com água durante vários minutos. No caso de uso de lentes de contato, remova-as, se for fácil. Continue enxaguando
P310 - Contate imediatamente um CENTRO DE INFORMAÇÃO TOXICOLÓGICA

SODIUM PENTACHLOROPHENATE Extra Pure

Ficha de Informações de Segurança de Produtos Químicos

ou um médico

2.3. Outros perigos

Nenhuma informação adicional disponível

SEÇÃO 3: Composição e informações sobre os ingredientes

3.1. Substâncias

Nome : SODIUM PENTACHLOROPHENATE Extra Pure
nº CAS : 131-52-2

Texto integral das frases R e H : ver a Seção 16

3.2. Misturas

Não aplicável

SEÇÃO 4: Medidas de primeiros socorros

4.1. Descrição das medidas de primeiros socorros

Medidas de primeiros-socorros após inalação : Remova a pessoa para local ventilado e a mantenha em repouso numa posição que não dificulte a respiração. Caso sinta indisposição, contate um CENTRO DE INFORMAÇÃO TOXICOLÓGICA/médico.

Medidas de primeiros-socorros após contato com a pele : Contate imediatamente um CENTRO DE INFORMAÇÃO TOXICOLÓGICA ou um médico. Retire imediatamente toda a roupa contaminada. Lave com água em abundância. Medidas específicas (ver ... no presente rótulo). Lave a roupa contaminada antes de usá-la novamente. Em caso de irritação cutânea: . Consulte um médico. Tratamento específico (veja ... neste rótulo).

Medidas de primeiros-socorros após contato com os olhos : Enxague cuidadosamente com água durante vários minutos. No caso de uso de lentes de contato, remova-as, se for fácil. Continue enxaguando. Caso a irritação ocular persista: Consulte um médico.

Medidas de primeiros-socorros após ingestão : Enxaguar a boca. Obtain emergency medical attention. Contate imediatamente um CENTRO DE INFORMAÇÃO TOXICOLÓGICA ou um médico. Tratamento específico (veja ... neste rótulo).

4.2. Sintomas e efeitos mais importantes, agudos ou tardios

Sintomas/lesões após a inalação : Pode causar irritação respiratória. Fatal se for inalado.

Sintomas/lesões após o contato com a pele : Tóxico se entrar em contato com a pele. Causa irritação na pele.

Sintomas/lesões após contato com os olhos : Causa irritações sérias nos olhos.

Sintomas/lesões após a ingestão : Tóxico se for ingerido.

Sintomas crônicos : Suspeito de ser carcinogênico.

4.3. Indicações sobre cuidados médicos urgentes e tratamentos especiais necessários

Treat symptomatically.

SEÇÃO 5: Medidas de combate a incêndio

5.1. Meios de extinção

Meios de extinção adequados : pó químico seco, espuma resistente ao álcool, dióxido de carbono (CO2).

Meios de extinção inadequados : Do not use a heavy water stream.

SODIUM PENTACHLOROPHENATE Extra Pure

Ficha de Informações de Segurança de Produtos Químicos

5.2. Perigos específicos decorrentes da substância ou mistura

Nenhuma informação adicional disponível

5.3. Recomendações para a equipe de combate a incêndio

Proteção durante o combate a incêndios : Do not attempt to take action without suitable protective equipment.

SEÇÃO 6: Medidas de controle para derramamento ou vazamento

6.1. Precauções individuais, equipamento de proteção e procedimentos de emergência

6.1.1. Para não-socorristas

Procedimentos de emergência : Evacuate unnecessary personnel.

6.1.2. Para socorristas

Equipamento de proteção : Use o equipamento de proteção individual conforme for necessário.

Procedimentos de emergência : Stop release.

6.2. Precauções ambientais

Muito tóxico para a vida aquática com efeitos duradouros.

6.3. Métodos e materiais de contenção e limpeza

Métodos de limpeza : Clear up rapidly by scoop or vacuum.

6.4. Referência a outras seções

Nenhuma informação adicional disponível

SEÇÃO 7: Manuseio e armazenamento

7.1. Precauções para manuseio seguro

Precauções para manuseio seguro : Evite inalar poeiras/fumos/gases/névoas/vapores/aerossóis . Utilize apenas ao ar livre ou em locais bem ventilados.

Medidas de higiene : Não coma, beba ou fume durante a utilização deste produto. Lave ... cuidadosamente após o manuseio.

7.2. Condições para armazenamento seguro, incluindo incompatibilidades

Condições de armazenamento : Mantenha o recipiente hermeticamente fechado. Store in original container. Armazene em local seco. Proteja da umidade.

7.3. Utilização(ões) final(is) específica(s)

Nenhuma informação adicional disponível

SEÇÃO 8: Controle da exposição/Proteção individual

8.1. Parâmetros de controle

Nenhuma informação adicional disponível

SODIUM PENTACHLOROPHENATE Extra Pure

Ficha de Informações de Segurança de Produtos Químicos

8.2. Controles de exposição

Proteção para as mãos	: luvas de proteção
Proteção para os olhos	: Chemical goggles or safety glasses
Proteção para a pele e o corpo	: Usar roupas de proteção adequada
Proteção respiratória	: Use equipamento de proteção respiratória

SEÇÃO 9: Propriedades físico-químicas

9.1. Informações sobre propriedades físico-químicas básicas

Estado físico	: Solid
Massa molecular	: 288.4 g/mol
Cor	: Buff coloured crystalline.
Odor	: Não há dados disponíveis
Limiar de odor	: Não há dados disponíveis
pH	: Não há dados disponíveis
Taxa de evaporação relativa (acetato de butila = 1)	: Não há dados disponíveis
Ponto de fusão	: 300 °C
Ponto de solidificação	: Não há dados disponíveis
Ponto de ebulição	: Não há dados disponíveis
Ponto de fulgor	: Não há dados disponíveis
Temperatura de auto-ignição	: Não há dados disponíveis
Temperatura de decomposição	: Não há dados disponíveis
Inflamabilidade (sólido/gás)	: Não há dados disponíveis
Pressão de vapor	: Não há dados disponíveis
Densidade relativa do vapor a 20°C	: Não há dados disponíveis
Densidade relativa	: Não há dados disponíveis
Solubilidade	: Não há dados disponíveis
Log Pow	: Não há dados disponíveis
Viscosidade, cinemática	: Não há dados disponíveis
Viscosidade, dinâmica	: Não há dados disponíveis
Propriedades explosivas	: Não há dados disponíveis
Propriedades oxidantes	: Não há dados disponíveis
Limites de explosão	: Não há dados disponíveis

9.2. Outras informações

Nenhuma informação adicional disponível

SEÇÃO 10: Estabilidade e reatividade

10.1. Reatividade

Nenhuma informação adicional disponível

SODIUM PENTACHLOROPHENATE Extra Pure

Ficha de Informações de Segurança de Produtos Químicos

10.2. Estabilidade química

Stable under normal conditions.

10.3. Possibilidade de reações perigosas

Nenhuma informação adicional disponível

10.4. Condições a evitar

Luz solar direta. Air contact. Moisture.

10.5. Materiais incompatíveis

Nenhuma informação adicional disponível

10.6. Produtos perigosos da decomposição

Nenhuma informação adicional disponível

SEÇÃO 11: Informações toxicológicas

11.1. Informações sobre os efeitos toxicológicos

Toxicidade aguda : Oral: Tóxico se for ingerido. Dérmico: Tóxico se entrar em contato com a pele.
Inalação: Fatal se for inalado.

Corrosão/irritação à pele : Causa irritação na pele.

Lesões oculares graves/irritação ocular : Causa irritações sérias nos olhos.

Sensibilização respiratória ou à pele : Não classificado

Mutagenicidade em células germinativas : Não classificado

Carcinogenicidade : Suspeitas de causar câncer ({{0|message =<declare a via de exposição se conclusivamente estiver provado que não há outras vias de exposições que causem o perigo>|filter=(_)?EXP_ROUTE_. +}).

Toxicidade à reprodução : Não classificado

Toxicidade para órgãos-alvo específicos -
Exposição única : Pode causar irritação respiratória.

Toxicidade para órgãos-alvo específicos -
Exposição repetida : Não classificado

Perigo por aspiração : Não classificado

Sintomas e possíveis efeitos nocivos à
saúde humana : Tóxico se for ingerido. Tóxico se entrar em contato com a pele.

SEÇÃO 12: Informações ecológicas

12.1. Toxicidade

Ecologia - água : Muito tóxico para a vida aquática com efeitos duradouros.

SODIUM PENTACHLOROPHENATE Extra Pure

Ficha de Informações de Segurança de Produtos Químicos

12.2. Persistência e degradabilidade

SODIUM PENTACHLOROPHENATE Extra Pure (131-52-2)

Persistência e degradabilidade	Podem causar efeitos prejudiciais a longo prazo no ambiente.
--------------------------------	--

12.3. Potencial bioacumulativo

Nenhuma informação adicional disponível

12.4. Mobilidade no solo

Nenhuma informação adicional disponível

12.5. Resultados da avaliação PBT e mPmB

Nenhuma informação adicional disponível

12.6. Outros efeitos adversos

Nenhuma informação adicional disponível

SEÇÃO 13: Considerações sobre destinação final

13.1. Métodos de tratamento de resíduos

Product/Packaging disposal recommendations : Descarte o conteúdo/recipiente em ...

Ecologia - materiais de resíduos : Hazardous waste due to toxicity.

SEÇÃO 14: Informações sobre transporte

De acordo com as exigências de ADR / RID / IMDG / IATA / ADN

14.1. Número ONU

Nº ONU (ADR) : 2567

Nº ONU (IMDG) : 2567

Nº ONU (IATA) : 2567

Nº ONU (ADN) : 2567

Nº ONU (RID) : 2567

14.2. Nome apropriado para embarque ONU

Nome Apropriado de Transporte (ADR) : SODIUM PENTACHLOROPHENATE

Proper Shipping Name (IMDG) : SODIUM PENTACHLOROPHENATE

Nome Apropriado de Transporte (IATA) : SODIUM PENTACHLOROPHENATE

Nome Apropriado de Transporte (ADN) : SODIUM PENTACHLOROPHENATE

Nome Apropriado de Transporte (RID) : SODIUM PENTACHLOROPHENATE

Transport document description (ADR) : UN 2567 SODIUM PENTACHLOROPHENATE, 6.1, II, (D/E), ENVIRONMENTALLY HAZARDOUS

Descrição do documento de transporte (IMDG) : UN 2567 SODIUM PENTACHLOROPHENATE, 6.1, II, MARINE POLLUTANT/ENVIRONMENTALLY HAZARDOUS

Descrição do documento de transporte (IATA) : UN 2567 SODIUM PENTACHLOROPHENATE, 6.1, II, ENVIRONMENTALLY HAZARDOUS

Descrição do documento de transporte (ADN) : UN 2567 SODIUM PENTACHLOROPHENATE, 6.1, II, ENVIRONMENTALLY HAZARDOUS

Descrição do documento de transporte (RID) : UN 2567 SODIUM PENTACHLOROPHENATE, 6.1, II, ENVIRONMENTALLY HAZARDOUS

14.3. Classes de perigo para o transporte

ADR

SODIUM PENTACHLOROPHENATE Extra Pure

Ficha de Informações de Segurança de Produtos Químicos

Classes de risco de transporte (ADR) : 6.1

Rótulos de perigo (ADR) : 6.1



IMDG

Classes de risco de transporte (IMDG) : 6.1

Rótulos de perigo (IMDG) : 6.1



IATA

Classes de risco de transporte (IATA) : 6.1

Rótulos de perigo (IATA) : 6.1



ADN

Classes de risco de transporte (ADN) : 6.1

Rótulos de perigo (ADN) : 6.1



RID

Classes de risco de transporte (RID) : 6.1

Rótulos de perigo (RID) : 6.1



14.4. Grupo de embalagem

Grupo de embalagem (ADR) : II

Grupo de embalagem (IMDG) : II

Grupo de embalagem (IATA) : II

Grupo de embalagem (ADN) : II

Grupo de embalagem (RID) : II

14.5. Perigos para o meio ambiente

Perigoso para o ambiente : Sim

SODIUM PENTACHLOROPHENATE Extra Pure

Ficha de Informações de Segurança de Produtos Químicos

Poluente marinho	: Sim
Outras informações	: Nenhuma informação adicional disponível

14.6. Precauções específicas para o usuário

- Transporte terrestre

Código de classificação (ADR)	: T2
Quantidades limitadas (ADR)	: 500g
Quantidades excetuadas (ADR)	: E4
Packing instructions (ADR)	: P002, IBC08
Special packing provisions (ADR)	: B4
Mixed packing provisions (ADR)	: MP10
Portable tank and bulk container instructions (ADR)	: T3
Portable tank and bulk container special provisions (ADR)	: TP33
Tank code (ADR)	: SGAH
Tank special provisions (ADR)	: TU15, TE19
Veículo para transporte em tanque	: AT
Categoria de transporte (ADR)	: 2
Special provisions for carriage - Packages (ADR)	: V11
Special provisions for carriage - Loading, unloading and handling (ADR)	: CV13, CV28
Special provisions for carriage - Operation (ADR)	: S9, S19
Número de identificação do perigo (nº Kemler)	: 60
Painéis cor de laranja	:



Código de restrição de túnel (ADR)	: D/E
Código EAC	: 2X

- Transporte marítimo

Quantidades limitadas (IMDG)	: 500 g
Quantidades excetuadas (IMDG)	: E4
Packing instructions (IMDG)	: P002
IBC packing instructions (IMDG)	: IBC08
IBC special provisions (IMDG)	: B2, B4
Tank instructions (IMDG)	: T3
Tank special provisions (IMDG)	: TP33
EmS-No. (Fire)	: F-A
EmS-No. (Spillage)	: S-A
Stowage category (IMDG)	: A
MFAG-Nº	: 154

- Transporte aéreo

PCA Quantidades excetuadas (IATA)	: E4
PCA Quantidades limitadas (IATA)	: Y644
Quantidade máxima líquida por quantidade limitada PCA (IATA)	: 1kg
Instruções de embalagem PCA (IATA)	: 669
Quantidade máxima líquida PCA (IATA)	: 25kg
Instruções de embalagem CAO (IATA)	: 676

SODIUM PENTACHLOROPHENATE Extra Pure

Ficha de Informações de Segurança de Produtos Químicos

Quantidade máxima líquida CAO (IATA) : 100kg
Código do ERG (IATA) : 6L

- Transporte por via fluvial

Código de classificação (ADN) : T2
Special provisions (ADN) : 802
Quantidades limitadas (ADN) : 500 g
Quantidades excetuadas (ADN) : E4
Equipment required (ADN) : PP, EP
Number of blue cones/lights (ADN) : 2

- Transporte ferroviário

Código de classificação (RID) : T2
Quantidades limitadas (RID) : 500g
Quantidades excetuadas (RID) : E4
Packing instructions (RID) : P002, IBC08
Special packing provisions (RID) : B4
Mixed packing provisions (RID) : MP10
Portable tank and bulk container instructions (RID) : T3
Portable tank and bulk container special provisions (RID) : TP33
Tank codes for RID tanks (RID) : SGAH
Special provisions for RID tanks (RID) : TU15
Transport category (RID) : 2
Special provisions for carriage – Packages (RID) : W11
Special provisions for carriage – Loading and unloading (RID) : CW13, CW28, CW31
Colis express (express parcels) (RID) : CE9
Hazard identification number (RID) : 60

14.7. Transporte em massa de acordo com o Anexo II da Convenção MARPOL 73/78 e o Código IBC

Não aplicável

SEÇÃO 15: Informações sobre regulamentações

15.1. Normas de segurança, saúde e meio ambiente específicas para a substância ou mistura

15.1.1. Regulamentações da UE

No REACH Annex XVII restrictions

SODIUM PENTACHLOROPHENATE Extra Pure is not on the REACH Candidate List

SODIUM PENTACHLOROPHENATE Extra Pure is not on the REACH Annex XIV List

15.1.2. Regulamentos Nacionais

Alemanha

AwSV/VwVwS Annex reference : Classe de perigo de água (WGK) 3, altamente perigosos para a água (Classification according to VwVwS, Annex 2; No WGK 381)

12th Ordinance Implementing the Federal Immission Control Act - 12.BImSchV : Não sujeito ao 12.º BImSchV (Regulamento sobre os Acidentes Graves)

SODIUM PENTACHLOROPHENATE Extra Pure

Ficha de Informações de Segurança de Produtos Químicos

Dinamarca

Recomendações da Regulamentação Dinamarquesa

: Young people below the age of 18 years are not allowed to use the product
Pregnant/breastfeeding women working with the product must not be in direct contact with the product
The requirements from the Danish Working Environment Authorities regarding work with carcinogens must be followed during use and disposal

15.2. Avaliação de segurança química

Nenhuma informação adicional disponível

SEÇÃO 16: Outras informações

Texto integral de frases R, perigo e perigos da UE:

Acute Tox. 2 (Inhalation)	Toxicidade aguda (inalação), Categoria 2
Acute Tox. 3 (Dermal)	Toxicidade aguda (dérmica), Categoria 3
Acute Tox. 3 (Oral)	Toxicidade aguda (oral) Categoria 3
Aquatic Chronic 1	Perigoso ao ambiente aquático - Perigo crônico, Categoria 1
Carc. 2	Carcinogenicidade, Categoria 2
Eye Irrit. 2	Lesões oculares graves/irritação ocular, Categoria 2
Skin Irrit. 2	Corrosão/irritação da pele, Categoria 2
STOT SE 3	Toxicidade para o órgão-alvo específico - Exposição única, Categoria 3, Irritação do trato respiratório
H301	Tóxico se for ingerido
H311	Tóxico se entrar em contato com a pele
H315	Causa irritação na pele
H319	Causa irritações sérias nos olhos
H330	Fatal se for inalado
H335	Pode causar irritação respiratória
H351	Suspeitas de causar câncer ({{0 message =<declare a via de exposição se conclusivamente estiver provado que não há outras vias de exposições que causem o perigo> filter=(_)?EXP_ROUTE_. +})
H410	Muito tóxico para a vida aquática com efeitos duradouros
R24/25	Tóxico em contacto com a pele e por ingestão
R26	Muito tóxico por inalação
R36/37/38	Irritante para os olhos, vias respiratórias e pele
R40	Possibilidade de efeitos cancerígenos
R50/53	Muito tóxico para os organismos aquáticos, podendo causar efeitos prejudiciais a longo prazo no ambiente aquático
N	Perigoso para o ambiente
T	Tóxico
T+	Muito tóxico
Xi	Irritante

SODIUM PENTACHLOROPHENATE Extra Pure

Ficha de Informações de Segurança de Produtos Químicos

Esta informação está baseada em nosso conhecimento atual e pretende descrever o produto tendo unicamente em vista os requisitos de saúde, segurança e meio ambiente. Não deve, portanto, ser interpretada como garantia de qualquer propriedade específica do produto.