

PHENOLPHTHALEIN INDICATOR

Ficha de Informações de Segurança de Produtos Químicos

conforme Regulamento (CE) N° 1907/2006 (REACH), alterado pelo Regulamento (UE) 2015/830
Número de referência: 05172
Data de emissão: 18-05-2022 Data de revisão: 18-05-2022 Revoga a versão de: 09-04-2015 Versão: 1.0

SEÇÃO 1: Identificação da substância/mistura e da empresa

1.1. Identificação do produto

Forma do produto : Substância
Nome comercial : PHENOLPHTHALEIN INDICATOR
n° de índice EC : 604-076-00-1
n° EC : 201-004-7
n° CAS : 77-09-8
Código do produto : 05172
Fórmula : C20H14O4
Estrutura química :

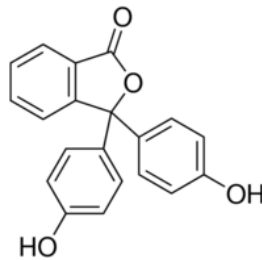

Sinônimos : 3,3-Bis(4-hydroxyphenyl)-2-benzofuran-1(3H)-one, 3,3-Bis(4-hydroxyphenyl) isobenzofuran-1(3H)-one

1.2. Usos recomendados da substância ou mistura e usos não recomendados

1.2.1. Usos relevantes identificados

Uso da substância/mistura : Laboratory chemicals, Manufacture of substances

1.2.2. Usos desaconselhados

Nenhuma informação adicional disponível

1.3. Identificação do fornecedor da SDS

LOBA CHEMIE PVT.LTD.
107 Wode House Road, Jehangir Villa, Colaba
400005 Mumbai - INDIA
T +91 22 6663 6663 - F +91 22 6663 6699
info@lobachemie.com - www.lobachemie.com

1.4. Número do telefone de emergência

Número de emergência : + 91 22 6663 6663 (9:00am - 6:00 pm)

SEÇÃO 2: Identificação de perigos

2.1. Classificação da substância ou mistura

Classificação de acordo com o Regulamento (CE) N° 1272/2008 [CLP]

Mutagenicidade em células germinativas, categoria 2 H341
Carcinogenicidade, categoria 1B H350
Toxicidade reprodutiva, categoria 2 H361f
Texto completo das frases H: consultar a Seção 16

Efeitos adversos físico-químicos prejudiciais para a saúde humana e para os efeitos ambientais

Pode provocar câncer. Suspeito de provocar defeitos genéticos. Suspeita-se que prejudique a fertilidade ou o feto.

PHENOLPHTHALEIN INDICATOR

Ficha de Informações de Segurança de Produtos Químicos

conforme Regulamento (CE) N° 1907/2006 (REACH), alterado pelo Regulamento (UE) 2015/830

2.2. Elementos apropriados de rotulagem

Rotulagem de acordo com o Regulamento (CE) N° 1272/2008 [CLP]

Pictogramas de perigo (CLP) :



GHS08

Palavra de advertência (CLP) :

Perigo

Frases de perigo (CLP) :

H341 - Suspeito de provocar anomalias genéticas.

H350 - Pode provocar cancro.

H361f - Suspeito de afectar a fertilidade.

Frases de precaução

P201 - Pedir instruções específicas antes da utilização.

P280 - Usar roupas de protecção, protecção para os olhos, protecção facial, luvas de protecção.

P308+P313 - EM CASO DE exposição ou suspeita de exposição: Consulte um médico.

2.3. Outros perigos

Esta substância/mistura não cumpre com os critérios PBT do regulamento REACH, Anexo XIII.

Esta substância/mistura não cumpre com os critérios mPmB do regulamento REACH, Anexo XIII.

SEÇÃO 3: Composição e informações sobre os ingredientes

3.1. Substâncias

Tipo de substância :

Mono-constituente

Nome :

PHENOLPHTHALEIN INDICATOR

n° CAS :

77-09-8

n° EC :

201-004-7

n° de índice EC :

604-076-00-1

3.2. Misturas

Não aplicável

SEÇÃO 4: Medidas de primeiros-socorros

4.1. Descrição das medidas de primeiros socorros

Medidas gerais de primeiros-socorros : EM CASO DE exposição ou suspeita de exposição: Consulte um médico.

Medidas de primeiros-socorros após inalação : Remova a pessoa para local ventilado e a mantenha em repouso numa posição que não dificulte a respiração. Remova a pessoa para local ventilado e a mantenha em repouso numa posição que não dificulte a respiração.

Medidas de primeiros-socorros após contato com a pele : Lavar suavemente com sabão e bastante água. Wash skin with plenty of water.

Medidas de primeiros-socorros após contato com os olhos : No caso de uso de lentes de contato, remova-as, se for fácil. Continue enxaguando. Enxague cuidadosamente com água durante vários minutos.

Medidas de primeiros-socorros após ingestão : Rinse mouth out with water. If you feel unwell, seek medical advice. Chamar um centro de controle de envenenamento/médico se sentir mal-estar.

4.2. Sintomas e efeitos mais importantes, agudos ou tardios

Sintomas/efeitos : Suspeito de provocar defeitos genéticos.

Sintomas crônicos : Suspeito de prejudicar o feto. Pode causar câncer.

4.3. Indicações sobre cuidados médicos urgentes e tratamentos especiais necessários

Treat symptomatically.

PHENOLPHTHALEIN INDICATOR

Ficha de Informações de Segurança de Produtos Químicos

conforme Regulamento (CE) N° 1907/2006 (REACH), alterado pelo Regulamento (UE) 2015/830

SEÇÃO 5: Medidas de combate a incêndio

5.1. Meios de extinção

Meios de extinção adequados : pó químico seco, espuma resistente ao álcool, dióxido de carbono (CO₂). Water spray. Dry powder. Foam.

Meios de extinção inadequados : Do not use a heavy water stream.

5.2. Perigos específicos decorrentes da substância ou mistura

Produtos perigosos de decomposição em caso de incêndio : Toxic fumes may be released.

5.3. Recomendações para a equipe de combate a incêndio

Proteção durante o combate a incêndios : Do not attempt to take action without suitable protective equipment. Equipamento autônomo de respiração. Complete protective clothing.

SEÇÃO 6: Medidas de controle para derramamento ou vazamento

6.1. Precauções pessoais, equipamento de proteção e procedimentos de emergência

6.1.1. Para não-socorristas

Procedimentos de emergência : Evacuate unnecessary personnel. Apenas o pessoal qualificado e equipado com equipamento de proteção adequado pode intervir.

6.1.2. Para socorristas

Equipamento de proteção : Do not attempt to take action without suitable protective equipment. Evite inalar poeiras/fumos/gases/névoas/vapores/aerossóis. Para maiores informações consultar a seção 8: "Controle da exposição/proteção individual".

Procedimentos de emergência : Stop release.

6.2. Precauções ambientais

Evite a liberação para o meio ambiente. Notificar as autoridades se o produto entrar nos esgotos ou águas públicas.

6.3. Métodos e materiais de contenção e limpeza

Métodos de limpeza : Mechanically recover the product. Clean up immediately by sweeping or vacuum. Notificar as autoridades se o produto entrar nos esgotos ou águas públicas.

Outras informações : Dispose of materials or solid residues at an authorized site.

6.4. Referência a outras seções

For further information refer to section 13.

SEÇÃO 7: Manuseio e armazenamento

7.1. Precauções para manuseio seguro

Precauções para manuseio seguro : Ensure good ventilation of the work station. Evite o contato com os olhos, a pele ou a roupa. Obtenha instruções específicas antes da utilização. Não manuseie o produto antes de ter lido e compreendido todas as precauções de segurança. Tomar todas as medidas técnicas necessárias para evitar ou minimizar o lançamento do produto no local de trabalho. Limitar as quantidades do produto ao mínimo necessário para a manipulação e limitar o número de trabalhadores expostos. Fornecer exaustão local ou ventilação geral na área. Usar equipamento de proteção individual. Floors, walls and other surfaces in the hazard area must be cleaned regularly.

Medidas de higiene : Wash hands and other exposed areas with mild soap and water before eating, drinking or smoking and when leaving work. Separar as roupas de trabalho das roupas comuns. Lavá-las separadamente. Não coma, beba ou fume durante a utilização deste produto. Always wash hands after handling the product.

PHENOLPHTHALEIN INDICATOR

Ficha de Informações de Segurança de Produtos Químicos

conforme Regulamento (CE) N° 1907/2006 (REACH), alterado pelo Regulamento (UE) 2015/830

7.2. Condições para armazenamento seguro, incluindo incompatibilidades

Condições de armazenamento : Store in original container. Mantenha o recipiente hermeticamente fechado. Armazene em local seco. Proteja da umidade. Armazene em local fechado à chave. Armazene em local bem ventilado. Mantenha em local fresco.

7.3. Utilizações finais específicas

Nenhuma informação adicional disponível

SEÇÃO 8: Controle de exposição e proteção individual

8.1. Parâmetros de controle

8.1.1. Valores-limite de exposição profissional e biológicos nacionais

Nenhuma informação adicional disponível

8.1.2. Processos de monitorização recomendados

Nenhuma informação adicional disponível

8.1.3. Formação de contaminantes atmosféricos

Nenhuma informação adicional disponível

8.1.4. DNEL e PNEC

Nenhuma informação adicional disponível

8.1.5. Bandas de controle

Nenhuma informação adicional disponível

8.2. Controles de exposição

8.2.1. Controles apropriados de engenharia

Controles apropriados de engenharia:

Ensure good ventilation of the work station.

8.2.2. Equipamentos de proteção individual

Equipamento de proteção individual:

Lave mãos, antebraços e rosto cuidadosamente após o manuseio.

Símbolo(s) do equipamento de proteção individual:



8.2.2.1. Proteção ocular e facial

Proteção para os olhos:

Óculos bem ajustados

8.2.2.2. Skin protection

Proteção para as mãos:

Protective gloves

8.2.2.3. Proteção respiratória

Proteção respiratória:

Wear appropriate mask. Use equipamento de proteção respiratória

8.2.2.4. Perigos térmicos

Nenhuma informação adicional disponível

8.2.3. Controles de exposição ambiental

Controles de exposição ambiental:

Evite a liberação para o meio ambiente.

PHENOLPHTHALEIN INDICATOR

Ficha de Informações de Segurança de Produtos Químicos

conforme Regulamento (CE) N° 1907/2006 (REACH), alterado pelo Regulamento (UE) 2015/830

Outras informações:

Não inale poeiras/fumos/gases/névoas/vapores/aerossóis. Não coma, beba ou fume durante a utilização deste produto.

SEÇÃO 9: Propriedades físicas e químicas

9.1. Informações sobre propriedades físico-químicas básicas

Estado físico	: Sólido
Aparência	: Powder.
Massa molecular	: 318.33 g/mol
Cor	: White.
Odor	: Odourless.
Limiar de odor	: Não há dados disponíveis
pH	: Não há dados disponíveis
Taxa de evaporação relativa (acetato de butila = 1)	: Não há dados disponíveis
Ponto de fusão	: 261 – 263 °C
Ponto de solidificação	: Não aplicável
Ponto de ebulição	: Não há dados disponíveis
Ponto de fulgor	: Não aplicável
Temperatura de auto-ignição	: 397 °C
Temperatura de decomposição	: Não há dados disponíveis
Inflamabilidade (sólido/gás)	: Não inflamável
Pressão de vapor	: < 0.00001 hPa
Densidade relativa do vapor a 20°C	: Não há dados disponíveis
Densidade relativa	: 1.3 (20°C)
Densidade	: 1.277 g/cm ³
Solubilidade	: Água: Insoluble in water
Coefficiente de partição n-octanol/água (Log Pow)	: Não há dados disponíveis
Viscosidade, cinemática	: Não aplicável
Viscosidade, dinâmica	: Não há dados disponíveis
Propriedades explosivas	: Não há dados disponíveis
Propriedades oxidantes	: Não há dados disponíveis
Limites de explosão	: Não aplicável
Limite inferior de explosividade (LIE)	: 19 vol. %
Limite superior de explosividade (LSE)	: 3.3 vol. %

9.2. Outras informações

Nenhuma informação adicional disponível

SEÇÃO 10: Estabilidade e reatividade

10.1. Reatividade

The product is non-reactive under normal conditions of use, storage and transport.

10.2. Estabilidade química

Stable under normal conditions.

10.3. Possibilidade de reações perigosas

No dangerous reactions known under normal conditions of use.

10.4. Condições a evitar

None under recommended storage and handling conditions (see section 7).

10.5. Materiais incompatíveis

Nenhuma informação adicional disponível

10.6. Produtos perigosos da decomposição

Under normal conditions of storage and use, hazardous decomposition products should not be produced.

PHENOLPHTHALEIN INDICATOR

Ficha de Informações de Segurança de Produtos Químicos

conforme Regulamento (CE) N° 1907/2006 (REACH), alterado pelo Regulamento (UE) 2015/830

SEÇÃO 11: Informação toxicológica

11.1. Informações sobre os efeitos toxicológicos

Toxicidade aguda (oral)	: Não classificado
Toxicidade aguda (dérmica)	: Não classificado
Toxicidade aguda (inalação)	: Não classificado
Corrosão/irritação à pele	: Não classificado
Lesões oculares graves/irritação ocular	: Não classificado
Sensibilização respiratória ou à pele	: Não classificado
Mutagenicidade em células germinativas	: Suspeito de provocar anomalias genéticas.
Carcinogenicidade	: Pode provocar cancro.
Toxicidade à reprodução	: Suspeito de afectar a fertilidade.
Toxicidade para órgãos-alvo específicos - Exposição única	: Não classificado
Toxicidade para órgãos-alvo específicos - Exposição repetida	: Não classificado
Perigo por aspiração	: Não classificado

PHENOLPHTHALEIN INDICATOR (77-09-8)

Viscosidade, cinemática	Não aplicável
-------------------------	---------------

SEÇÃO 12: Informações ecológicas

12.1. Toxicidade

Ecologia - geral	: O produto não é considerado nocivo para os organismos aquáticos, nem causa efeitos adversos a longo prazo para o ambiente.
Perigoso ao ambiente aquático - Agudo	: Não classificado
Perigoso ao ambiente aquático - Crónico	: Não classificado

12.2. Persistência e degradabilidade

Nenhuma informação adicional disponível

12.3. Potencial bioacumulativo

Nenhuma informação adicional disponível

12.4. Mobilidade no solo

Nenhuma informação adicional disponível

12.5. Resultados da avaliação PBT e mPmB

PHENOLPHTHALEIN INDICATOR (77-09-8)

Esta substância/mistura não cumpre com os critérios PBT do regulamento REACH, Anexo XIII.

Esta substância/mistura não cumpre com os critérios mPmB do regulamento REACH, Anexo XIII.

12.6. Outros efeitos adversos

Nenhuma informação adicional disponível

SEÇÃO 13: Considerações sobre destinação final

13.1. Métodos de tratamento de resíduos

Métodos de tratamento de resíduos	: Eliminar o conteúdo/recipiente em conformidade com as instruções de triagem do agente de recolha autorizado.
Recomendações de disposição de produtos/embalagens	: Descarte o conteúdo/recipiente em ponto de coleta de resíduos especiais ou perigosos de acordo com regulamentação local, regional, nacional e/ou internacional.

PHENOLPHTHALEIN INDICATOR

Ficha de Informações de Segurança de Produtos Químicos

conforme Regulamento (CE) N° 1907/2006 (REACH), alterado pelo Regulamento (UE) 2015/830

SEÇÃO 14: Informações sobre transporte

Em conformidade com ADR / IMDG / IATA / ADN / RID

14.1. Número ONU

N° ONU (ADR)	: Not regulated
N° ONU (IMDG)	: Not regulated
N° ONU (IATA)	: Not regulated
N° ONU (ADN)	: Not regulated
N° ONU (RID)	: Not regulated

14.2. Nome apropriado para embarque ONU

Nome apropriado para embarque (ADR)	: Not regulated
Nome apropriado para embarque (IMDG)	: Not regulated
Nome apropriado para embarque (IATA)	: Not regulated
Nome apropriado para embarque (ADN)	: Not regulated
Nome apropriado para embarque (RID)	: Not regulated

14.3. Classes de perigo para o transporte

ADR

Classes de risco de transporte (ADR)	: Not regulated
--------------------------------------	-----------------

IMDG

Classes de risco de transporte (IMDG)	: Not regulated
---------------------------------------	-----------------

IATA

Classes de risco de transporte (IATA)	: Not regulated
---------------------------------------	-----------------

ADN

Classes de risco de transporte (ADN)	: Not regulated
--------------------------------------	-----------------

RID

Classes de risco de transporte (RID)	: Not regulated
--------------------------------------	-----------------

14.4. Grupo de embalagem

Grupo de embalagem (ADR)	: Not regulated
Grupo de embalagem (IMDG)	: Not regulated
Grupo de embalagem (IATA)	: Not regulated
Grupo de embalagem (ADN)	: Not regulated
Grupo de embalagem (RID)	: Not regulated

14.5. Perigos para o meio ambiente

Perigoso para o meio ambiente	: Não
Poluente marinho	: Não
Outras informações	: Nenhuma informação adicional disponível

14.6. Precauções específicas para o usuário

Transporte terrestre

Not regulated

Transporte marítimo

Not regulated

Transporte aéreo

Not regulated

Transporte por via fluvial

Not regulated

PHENOLPHTHALEIN INDICATOR

Ficha de Informações de Segurança de Produtos Químicos

conforme Regulamento (CE) N° 1907/2006 (REACH), alterado pelo Regulamento (UE) 2015/830

Transporte ferroviário

Not regulated

14.7. Transporte em massa de acordo com o Anexo II da Convenção MARPOL e o Código IBC

Não aplicável

SEÇÃO 15: Informações sobre regulamentações

15.1. Normas de segurança, saúde e meio ambiente específicas para a substância ou mistura

15.1.1. Regulamentações da UE

Sem restrições segundo o anexo XVII do REACH

fenolftaleína está na Lista de Candidata do REACH

PHENOLPHTHALEIN INDICATOR não é referido no Anexo XIV do REACH

PHENOLPHTHALEIN INDICATOR is not subject to Regulation (EU) No 649/2012 of the European Parliament and of the Council of 4 July 2012 concerning the export and import of hazardous chemicals.

PHENOLPHTHALEIN INDICATOR is not subject to Regulation (EU) No 2019/1021 of the European Parliament and of the Council of 20 June 2019 on persistent organic pollutants

15.1.2. Regulamentos Nacionais

Alemanha

Classe de perigo de água (WGK) : Não classificado de acordo com o Regulamento que Rege os Sistemas de Tratamento de Substâncias Perigosas para a Água (AwSV)

Decreto sobre Incidentes Perigosos (12. BImSchV) : Não está sujeito ao Decreto sobre Incidentes Perigosos (12. BImSchV)

Holanda

SZW-lijst van kankerverwekkende stoffen : PHENOLPHTHALEIN INDICATOR é referido

SZW-lijst van mutagene stoffen : A substância não é listada

NIET-limitatieve lijst van voor de voortplanting giftige stoffen – Borstvoeding : A substância não é listada

NIET-limitatieve lijst van voor de voortplanting giftige stoffen – Vruchtbaarheid : PHENOLPHTHALEIN INDICATOR é referido

NIET-limitatieve lijst van voor de voortplanting giftige stoffen – Ontwikkeling : A substância não é listada

Dinamarca

Regulamentos nacionais dinamarqueses : Jovens com idade inferior a 18 anos não estão autorizados a usar o produto
As mulheres grávidas/lactantes que trabalhem com o produto não devem estar em contato direto com o mesmo

15.2. Avaliação de segurança química

Não há avaliação de segurança química realizada

SEÇÃO 16: Outras informações

Abreviaturas e acrônimos

ADN	European Agreement concerning the International Carriage of Dangerous Goods by Inland Waterways
ADR	European Agreement concerning the International Carriage of Dangerous Goods by Road
ETA	Acute Toxicity Estimate
BCF	Bioconcentration factor
VLB (valor-limite biológico)	Valor-limite biológico
BOD	Biochemical oxygen demand (BOD)
COD	Demanda química de oxigênio (DQO)
DMEL	Derived Minimal Effect level

PHENOLPHTHALEIN INDICATOR

Ficha de Informações de Segurança de Produtos Químicos

conforme Regulamento (CE) N° 1907/2006 (REACH), alterado pelo Regulamento (UE) 2015/830

Abreviaturas e acrónimos	
DNEL	Nível Derivado de Exposição Sem Efeito
n° EC	Número CE
CE50	Median effective concentration
EN	Norma Européia
IARC	International Agency for Research on Cancer
IATA	International Air Transport Association
IMDG	International Maritime Dangerous Goods
CL50	Median lethal concentration
DL50	Median lethal dose
LOAEL	Lowest Observed Adverse Effect Level
NOAEC	No-Observed Adverse Effect Concentration
NOAEL	No-Observed Adverse Effect Level
NOEC	No-Observed Effect Concentration
OECD	Organisation for Economic Co-operation and Development
LEP	Limite de exposição ocupacional
PBT	Persistent Bioaccumulative Toxic
PNEC	Previsão de Concentração Sem Efeitos
RID	Regulations concerning the International Carriage of Dangerous Goods by Rail
SDS	Ficha de Informações de Segurança de Produtos Químicos
STP	Sewage treatment plant
DTO	Theoretical oxygen demand (ThOD)
TLM	Median Tolerance Limit
COV	Volatile Organic Compounds
n° CAS	Número CAS
N.O.S.	Not Otherwise Specified
mPmB	Very Persistent and Very Bioaccumulative
ED	Propriedades desreguladoras do sistema endócrino

Texto integral das frases H e EUH	
Carc. 1B	Carcinogenicidade, categoria 1B
Muta. 2	Mutagenicidade em células germinativas, categoria 2
Repr. 2	Toxicidade reprodutiva, categoria 2
H341	Suspeito de provocar anomalias genéticas.
H350	Pode provocar cancro.
H361f	Suspeito de afectar a fertilidade.

Ficha de dados de segurança (FDS), UE

Esta informação está baseada em nosso conhecimento atual e pretende descrever o produto tendo unicamente em vista os requisitos de saúde, segurança e meio ambiente. Não deve, portanto, ser interpretada como garantia de qualquer propriedade específica do produto.