

CAS numarası: 129-16-8 MSDS

MATERIAL SAFETY DATA SHEET (MSDS)

KISIM 1: Maddenin/karışımın ve şirketin/dağıtıcının kimliği

1.1. Madde /Karışımın kimliği

Ürünün formu : Madde
:
CAS numarası : 129-16-8
Ürünün kodu : 04587
Kimyasal yapısı :

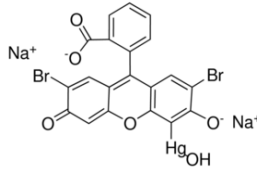

Eşanlamlar : Merbromin / 2',7'-Dibromo-5'-(hydroxymercurio)fluorescein / Mercury dibromofluorescein disodium salt

1.2. Madde veya karışımın belirlenmiş kullanımları ve tavsiye edilmeyen kullanımları

1.2.1. Tanımlanmış uygun kullanımlar

Maddenin / karışımın kullanımı : Laboratory chemicals, Manufacture of substances

1.2.2. Tavsiye edilmeyen kullanımlar

Tamamlayıcı bilgi yok

1.3. Güvenlik bilgi formu tedarikçisinin bilgileri

LOBA CHEMIE PVT.LTD.
107 Wode House Road, Jehangir Villa, Colaba
400005 Mumbai - INDIA
T +91 22 6663 6663 - F +91 22 6663 6699
info@lobachemie.com - www.lobachemie.com

1.4. Acil durum telefon numarası

Acil durum numarası : + 91 22 6663 6663 (9:00am - 6:00 pm)

KISIM 2: Zararlılık tanımlanması

2.1. Madde ve karışımın sınıflandırılması

1272/2008 [CLP] AB yönetmeliği uyarınca sınıflandırma

Akut Toksikite (cilt yolu H310
ile), Zararlılık Kategorisi 1
Akut Toksikite (solunum H330
yolu ile), Zararlılık
Kategorisi 2
Akut Toksikite (ağız yolu H300
ile), Zararlılık Kategorisi 1
Sucul Ortama Zararlı-Akut H400
zararlılık, Kategori 1
Sucul Ortama Zararlı- H410
Kronik zararlılık, Kategori

MERCUROCHROME Extra Pure

Güvenlik Bilgi Formu

1

Tehlike sınıfları ve H ifadelerinin tam metni: bkz. Kısım 16

67/548/AET [DSD] veya 1999/45/AB [DPD] direktifine göre sınıflandırma

T+; R26/27/28

N; R50/53

R33

R-cümlelerin tam metni: 16. kısma bkz

İnsan sağlığı ve çevre açısından fizyo-kimyasal zararlı etkiler

Tamamlayıcı bilgi yok

2.2. Etiket unsurları

1272/2008 (CLP) sayılı AB yönetmeliğine göre etiketleme

Zararlılık işareti (CLP)

:



GHS06



GHS09



GHS08

Sinyal kelimesi (CLP)

: Tehlike

Zararlılık İfadesi (CLP)

: H300+H310+H330 - Yutulduğunda, ciltle temas ettiğinde veya solunduğunda öldürücüdür
H410 - Sucul ortamda uzun süre kalıcı, çok toksik etki

Önlem İfadeleri (CLP)

: P260 - Tozunu/dumanını/gazını/sisini/buharını/spreyini solumayın
P264 - Elleçlemeden sonra ... ile iyice yıkayın.
P273 - Çevreye verilmesinden kaçınınız
P280 - Koruyucu eldiven/koruyucu kıyafet/göz koruyucu/yüz koruyucu kullanın
P284 - [In case of inadequate ventilation] wear respiratory protection
P301+P310 - YUTULDUĞUNDA: ULUSAL ZEHİR DANIŞMA MERKEZİNİN 114 NOLU TELEFONUNU veya doktoru/hekimi arayın

2.3. Diğer zararlar

Tamamlayıcı bilgi yok

KISIM 3: Bileşimi/içindekiler hakkında bilgi

3.1. Maddeler

Adı : MERCUROCHROME Extra Pure

CAS numarası : 129-16-8

R- ve H-cümlelerin tam metni: 16 bölümüne bkz

MERCUROCHROME Extra Pure

Güvenlik Bilgi Formu

3.2. Karışım

Uygulanmaz

KISIM 4: İlk yardım önlemleri

4.1. İlk yardım önlemlerinin açıklaması

- Solunması halinde ilkyardım müdahaleleri : Remove person to fresh air and keep comfortable for breathing. Give oxygen or artificial respiration if necessary. Kendinizi kötü hissediyorsanız, tıbbi yardım alın.
- Deriyle temas etmesi halinde ilkyardım müdahaleleri : Hemen ULUSAL ZEHİR DANIŞMA MERKEZİNİN 114 NOLU TELEFONUNU veya doktoru/hekimi arayın. Özel önlemler (etikete bakın). Bol sabun ve su ile iyice yıkayın. Kirlenmiş tüm giysilerinizi hemen kaldırın/çıkarın. Kirlenmiş giysilerinizi yeniden kullanmadan önce yıkayın.
- Gözle temas etmesi halinde ilkyardım müdahaleleri : Kontakt lens, varsa ve çıkarması kolaysa, çıkarın. Sürekli durulayın. Su ile birkaç dakika dikkatlice durulayın. Göz tahrişi kalıcı ise: Tıbbi yardım/bakım alın.
- Yutulması halinde ilkyardım müdahaleleri : Ağızı çalkalayın. Hemen ULUSAL ZEHİR DANIŞMA MERKEZİNİN 114 NOLU TELEFONUNU veya doktoru/hekimi arayın. Özel müdahale gerekli (etikete bakın).

4.2. Akut ve sonradan görülen önemli belirtiler ve etkiler

- Semptomlar/lezyonlar : Göz önünde bulundurulması gereken potansiyel kronik sağlık etkileri bulunmaktadır.
- Deriyle temas etmesi halinde semptomlar/lezyonlar : Cilt ile teması halinde öldürücüdür.
- Yutmayı takiben semptomlar/lezyonlar : Yutulması halinde öldürücüdür.

4.3. Tıbbi müdahale ve özel tedavi gereği için ilk işaretler

Semptomatik olarak muamele edin.

KISIM 5: Yangınla mücadele önlemleri

5.1. Yangın söndürücüler

- Uygun söndürme maddeleri : dry chemical powder, alcohol-resistant foam, carbon dioxide (CO₂).
- Uygun olmayan söndürücü maddeler : Ağır su buharı kullanmayın.

5.2. Madde veya karışımdan kaynaklanan özel zararlar

Tamamlayıcı bilgi yok

5.3. Yangın söndürme ekipleri için tavsiyeler

Yangın anında korunma : Do not attempt to take action without suitable protective equipment.

KISIM 6: Kaza sonucu yayılmaya karşı önlemler

6.1. Kişisel önlemler, koruyucu donanım ve acil durum prosedürleri

6.1.1. Acil durum personeli olmayanlar için

Acil durum planları : Gereksiz personeli çıkartın.

6.1.2. Acil durumda müdahale eden kişiler için

Koruyucu donanım : Kişisel koruyucu ekipman kullanın.

Acil durum planları : Alanı havalandırın.

6.2. Çevresel önlemler

Çevreye verilmesinden kaçının.

6.3. Muhafaza etme ve temizleme için yöntemler ve materyaller

Temizlik işlemleri : Clean up immediately by sweeping or vacuum.

6.4. Diğer bölümlere atflar

Tamamlayıcı bilgi yok

MERCUROCHROME Extra Pure

Güvenlik Bilgi Formu

KISIM 7: Elleçleme ve depolama

7.1. Güvenli elleçleme için önlemler

Güvenli elleçleme için önlemler	: Gözle, ciltle veya kıyafetle temas ettirmeyin.
Hijyen ölçütleri	: Elleçlemeden sonra ... ile iyice yıkayın. Bu ürünü kullanırken hiçbir şey yemeyin, içmeyiniz veya sigara içmeyin.

7.2. Uyuşmazlıkları da içeren güvenli depolama için koşullar

Saklama koşulları	: Store in original container. Kabı sıkıca kapalı tutun. Kuru yerde depolayın. Nemden koruyun.
-------------------	--

7.3. Belirli son kullanımlar

Tamamlayıcı bilgi yok

KISIM 8: Maruz kalma kontrolleri/kişisel korunma

8.1. Kontrol parametreleri

Tamamlayıcı bilgi yok

8.2. Maruz kalma kontrolleri

Ellerin korunması	: koruyucu eldivenler
Gözlerin korunması	: Kimyasal gözlükler veya güvenlik gözlükleri.
Deri ve vücudun korunması	: Uygun koruyucu kıyafet kullanın
Solunum yollarının korunması	: Solunum koruyucu giyin

KISIM 9: Fiziksel ve kimyasal özellikler

9.1. Temel fiziksel ve kimyasal özellikler hakkında bilgi

Hal	: Solid
Renk	: Dark reddish brown.
Koku	: odourless.
Koku eşiği	: Mevcut veri yok
pH	: 8.5 - 9
Bağıl buharlaşma hızı (bütilik asetat: 1)	: Mevcut veri yok
Denizi kirleticisi	: > 300 °C
Katılma noktası	: Mevcut veri yok
Kaynama noktası	: Mevcut veri yok
Parlama noktası	: Mevcut veri yok
Kendi kendine tutuşma sıcaklığı	: Mevcut veri yok
Bozunma sıcaklığı	: Mevcut veri yok
Alevlenirlik (katı, gaz)	: Mevcut veri yok
Buhar basıncı	: Mevcut veri yok

MERCUROCHROME Extra Pure

Güvenlik Bilgi Formu

20 °C'de bağıl buhar yoğunluğu	: Mevcut veri yok
Rölatif yoğunluk	: Mevcut veri yok
Çözünürlük	: Mevcut veri yok
Log Pow	: Mevcut veri yok
Vizkosite, kinematik	: Mevcut veri yok
Vizkosite, dinamik	: Mevcut veri yok
Patlayıcı özellikler	: Mevcut veri yok
Oksitleyici özellikler	: Mevcut veri yok
Patlayıcı sınırlar	: Mevcut veri yok

9.2. Diğer bilgiler

Tamamlayıcı bilgi yok

KISIM 10: Kararlılık ve tepkime

10.1. Tepkime

Tamamlayıcı bilgi yok

10.2. Kimyasal kararlılık

Normal koşullar altında kararlıdır.

10.3. Zararlı tepkime olasılığı

Tamamlayıcı bilgi yok

10.4. Kaçınılması gereken durumlar

Direkt güneş ışığı. Hava ile temas. Nem.

10.5. Kaçınılması gereken maddeler

Tamamlayıcı bilgi yok

10.6. Zararlı bozunma ürünleri

Tamamlayıcı bilgi yok

KISIM 11: Toksikolojik bilgiler

11.1. Toksik etkiler hakkında bilgi

Akut toksik : Cilt yolu: Cilt ile teması halinde öldürücüdür. Solunma: Solunması halinde öldürücüdür. Ağız yolu: Yutulması halinde öldürücüdür.

Cilt aşınması/tahrişi : Sınıflandırılmadı
pH: 8.5 - 9

Ciddi göz hasarları/tahrişi : Sınıflandırılmadı
pH: 8.5 - 9

Solunum yolları veya cilt hassaslaşması : Sınıflandırılmadı

Eşey hücre mutajenitesi : Sınıflandırılmadı

Kanserojenite : Sınıflandırılmadı

Üreme toksisitesi : Sınıflandırılmadı

MERCUROCHROME Extra Pure

Güvenlik Bilgi Formu

Belirli Hedef Organ Toksikitesi (tek maruz kalma) : Sınıflandırılmadı

Belirli Hedef Organ Toksikitesi (tekrarlı maruz kalma) : Sınıflandırılmadı

Ek bilgiler : Göz önünde bulundurulması gereken potansiyel kronik sağlık etkileri bulunmaktadır.

Aspirasyon zararı : Sınıflandırılmadı

İnsan sağlığı üzerindeki potansiyel zararlı etkileri ve olası semptomlar : Yutulması halinde öldürücüdür. Cilt ile teması halinde öldürücüdür.

KISIM 12: Ekolojik bilgiler

12.1. Toksikite

Ekoloji - su : Sucul ortamda uzun süre kalıcı, çok toksik etki.

12.2. Kalıcılık ve bozunabilirlik

MERCUROCHROME Extra Pure (129-16-8)

Kalıcılık ve bozunabilirlik	Çevrede uzun süreli ters etkilere neden olabilir.
-----------------------------	---

12.3. Biyobirikim potansiyeli

Tamamlayıcı bilgi yok

12.4. Toprakta hareketlilik

Tamamlayıcı bilgi yok

12.5. PBT ve vPvB değerlendirme sonuçları

Tamamlayıcı bilgi yok

12.6. Diğer olumsuz etkiler

Tamamlayıcı bilgi yok

KISIM 13: Bertaraf etme bilgileri

13.1. Atık işleme yöntemleri

Product/Packaging disposal recommendations : İçeriği/kabı ... bertaraf edin.

Ekoloji - atıklar : Toksiklik nedeniyle tehlikeli atıktır.

KISIM 14: Taşımacılık bilgileri

ADR / RID / IMDG / IATA / ADN talimatlarına uygun olarak

14.1. UN Numarası

UN no. (ADR) : 2025

UN no. (IMDG) : 2025

MERCUROCHROME Extra Pure

Güvenlik Bilgi Formu

UN no. (IATA)	: 2025
UN no. (ADN)	: 2025
UN no. (RID)	: 2025

14.2. Uygun UN taşımacılık adı

Kesin gönderi açıklaması/Tanımı (ADR)	: MERCURY COMPOUND, SOLID, N.O.S.
Proper Shipping Name (IMDG)	: MERCURY COMPOUND, SOLID, N.O.S.
Kesin gönderi açıklaması/Tanımı (IATA)	: MERCURY COMPOUND, SOLID, N.O.S.
Kesin gönderi açıklaması/Tanımı (ADN)	: MERCURY COMPOUND, SOLID, N.O.S.
Kesin gönderi açıklaması/Tanımı (RID)	: MERCURY COMPOUND, SOLID, N.O.S.
Transport document description (ADR)	: UN 2025 MERCURY COMPOUND, SOLID, N.O.S., 6.1, II, (D/E), ENVIRONMENTALLY HAZARDOUS
Taşıma dokümanının açıklanması (IMDG)	: UN 2025 MERCURY COMPOUND, SOLID, N.O.S., 6.1, II, MARINE POLLUTANT/ENVIRONMENTALLY HAZARDOUS
Taşıma dokümanının açıklanması (IATA)	: UN 2025 MERCURY COMPOUND, SOLID, N.O.S., 6.1, II, ENVIRONMENTALLY HAZARDOUS
Taşıma dokümanının açıklanması (ADN)	: UN 2025 MERCURY COMPOUND, SOLID, N.O.S., 6.1, II, ENVIRONMENTALLY HAZARDOUS
Taşıma dokümanının açıklanması (RID)	: UN 2025 MERCURY COMPOUND, SOLID, N.O.S., 6.1, II, ENVIRONMENTALLY HAZARDOUS

14.3. Taşımacılık zararlılık sınıf(lar)ı

ADR

Nakliye için tehlike sınıfı/sınıfları (ADR)	: 6.1
Danger labels (ADR)	: 6.1



IMDG

Nakliye için tehlike sınıfı/sınıfları (IMDG)	: 6.1
Danger labels (IMDG)	: 6.1



IATA

Nakliye için tehlike sınıfı/sınıfları (IATA)	: 6.1
Tehlike etiketleri (IATA)	: 6.1



ADN

Nakliye için tehlike sınıfı/sınıfları (ADN)	: 6.1
Danger labels (ADN)	: 6.1

MERCUROCHROME Extra Pure

Güvenlik Bilgi Formu



RID

Nakliye için tehlike sınıfı/sınıfları (RID) : 6.1
Danger labels (RID) : 6.1

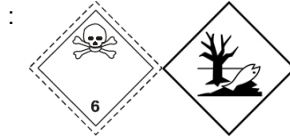

14.4. Ambalajlama grubu

Ambalaj grubu (ADR) : II
Ambalaj grubu (IMDG) : II
Ambalaj grubu (IATA) : II
Ambalaj grubu (ADN) : II
Ambalaj grubu (RID) : II

14.5. Çevresel zararlar

Çevreye zararlıdır : Evet
Denizi kirletici : Evet
Diğer bilgiler : Mevcut ek bilgi bulunmamaktadır

14.6. Kullanıcı için özel önlemler

- Karayolu Taşımacılığı

Klasifikasyon kodu (ADR) : T5
Özel hüküm (ADR) : 43, 274, 529, 66
Sınırlı miktar değerleri (ADR) : 500g
Hariç tutulan miktarlar (ADR) : E4
Packing instructions (ADR) : P002, IBC08
Special packing provisions (ADR) : B4
Mixed packing provisions (ADR) : MP10
Portable tank and bulk container instructions (ADR) : T3
Portable tank and bulk container special provisions (ADR) : TP33
Tank code (ADR) : SGAH
Tank special provisions (ADR) : TU15, TE19
Tanklı taşıma aracı : AT
Nakliye kategorisi (ADR) : 2
Special provisions for carriage - Packages (ADR) : V11
Special provisions for carriage - Loading, unloading and handling (ADR) : CV13, CV28
Special provisions for carriage - Operation (ADR) : S9, S19
Tehlike no. (Kemler sayısı) : 60

MERCUROCHROME Extra Pure

Güvenlik Bilgi Formu

Turuncu levhalar

: **60**
2025

Tünel kısıtlama kodu (ADR)

: D/E

EAC kodu

: 2X

- Deniz taşımacılığı

Special provision (IMDG) : 43, 66, 274

Limited quantities (IMDG) : 500 g

Hariç tutulan miktarlar (IMDG) : E4

Packing instructions (IMDG) : P002

IBC packing instructions (IMDG) : IBC08

IBC special provisions (IMDG) : B2, B4

Tank instructions (IMDG) : T3

Tank special provisions (IMDG) : TP33

EmS-No. (Fire) : F-A

EmS-No. (Spillage) : S-A

Stowage category (IMDG) : A

TAYK (Tıbbi Acil Yardım Kılavuzu) N° : 151

- Hava taşımacılığı

Yolcu uçağı ve kargo uçağı muaf tutulan miktarlar (IATA) : E4

Yolcu uçağı ve kargo uçağı sınırlı tutulan miktarlar (IATA) : Y644

Yolcu uçağı ve kargo uçağı sınırlı tutulan miktarlar için, maksimum net ağırlık (IATA) : 1kg

Yolcu uçağı ve kargo uçağı ambalaj talimatları (IATA) : 669

Yolcu uçağı ve kargo uçağı için, maksimum net ağırlık (IATA) : 25kg

Ambalajlama talimatları, yalnızca kargo uçak taşımacılığı (IATA) : 676

Maksimum net miktar, yalnızca kargo uçak taşımacılığı (IATA) : 100kg

Özel hükümler (IATA) : A3, A4, A6, A18

ERG kodu (IATA) : 6L

- İç sularda gemi nakliyesi

Sınıflandırma kodu (ADN) : T5

Özel hükümler (ADN) : 43, 274, 529, 585, 82

Sınırlı miktar değerleri (ADN) : 500 g

Hariç tutulan miktarlar (ADN) : E4

Equipment required (ADN) : PP, EP

Number of blue cones/lights (ADN) : 2

- Demiryolu taşımacılığı

Klasifikasyon kodu (RID) : T5

Özel hükümler (RID) : 43, 66, 274, 529

Sınırlı miktarlar (RID) : 500g

Hariç tutulan miktarlar (RID) : E4

Packing instructions (RID) : P002, IBC08

Special packing provisions (RID) : B4

Mixed packing provisions (RID) : MP10

Portable tank and bulk container instructions (RID) : T3

MERCUROCHROME Extra Pure

Güvenlik Bilgi Formu

Portable tank and bulk container special provisions (RID)	: TP33
Tank codes for RID tanks (RID)	: SGAH
Special provisions for RID tanks (RID)	: TU15
Nakliye kategorisi (RID)	: 2
Special provisions for carriage – Packages (RID)	: W11
Special provisions for carriage – Loading and unloading (RID)	: CW13, CW28, CW31
Colis express (express parcels) (RID)	: CE9
Hazard identification number (RID)	: 60

14.7. MARPOL 73/78 ek II ve IBC koduna göre dökme taşımacılık

Uygulanmaz

KISIM 15: Mevzuat bilgileri

15.1. Madde veya karışıma özgü güvenlik, sağlık ve çevre mevzuatı

15.1.1. AB talimatları

REACH'in XVII ekine göre kısıtlama yok
MERCUROCHROME Extra Pure is not on the REACH Candidate List
MERCUROCHROME Extra Pure is not on the REACH Annex XIV List

15.1.2. Ulusal talimatlar

Almanya

12th Ordinance Implementing the Federal Immission Control Act - 12.BImSchV : 12. BImSchV'ye (emisyonlara karşı korunmaya yönelik kararname) tabii değildir (ciddi kazalara ilişkin düzenleme)

Danimarka

Danimarka resmi düzenlemelerindeki tavsiyeler : Young people below the age of 18 years are not allowed to use the product
Pregnant/breastfeeding women working with the product must not be in direct contact with the product

15.2. Kimyasal güvenlik değerlendirilmesi

Tamamlayıcı bilgi yok

KISIM 16: Diğer bilgiler

R-, H- ve EUH -cümlelerin tam metni:

Acute Tox. 1 (Dermal)	Akut Toksikite (cilt yolu ile), Zararlılık Kategorisi 1
-----------------------	---

MERCUROCHROME Extra Pure

Güvenlik Bilgi Formu

Acute Tox. 1 (Oral)	Akut Toksikite (ağız yolu ile), Zararlılık Kategorisi 1
Acute Tox. 2 (Inhalation)	Akut Toksikite (solunum yolu ile), Zararlılık Kategorisi 2
Aquatic Acute 1	Sucul Ortama Zararlı-Akut zararlılık, Kategori 1
Aquatic Chronic 1	Sucul Ortama Zararlı-Kronik zararlılık, Kategori 1
H300	Yutulması halinde öldürücüdür
H310	Cilt ile teması halinde öldürücüdür
H330	Solunması halinde öldürücüdür
H400	Sucul ortamda çok toksiktir
H410	Sucul ortamda uzun süre kalıcı, çok toksik etki
R26/27/28	Solunduğunda, cilt ile temasında ve yutulduğunda çok toksiktir
R33	Biriktirici etki tehlikesi
R50/53	Sucul organizmalar için çok toksik, sucul ortamda uzun süreli ters etkilere neden olabilir
N	Çevreye zararlıdır
T+	Aşırı toksik etkiye sahiptir

Bahsi geçen tedbirlerin alınmasından ve ürünün kullanımı hakkında tam ve eksiksiz bir bilgiye sahip olunmasından kullanıcının kendisi sorumludur