

CAS numarası: 525-79-1 MSDS

MATERIAL SAFETY DATA SHEET (MSDS)

KISIM 1: Maddenin/karışımın ve şirketin/dağıtıcının kimliği

1.1. Madde /Karışımın kimliği

Ürünün formu : Madde
:
CAS numarası : 525-79-1
Ürünün kodu : 04290
Kimyasal yapısı :

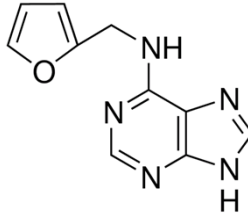

Eşanlamlar : 6-Furfurylaminopurine / N6-Furfuryladenine

1.2. Madde veya karışımın belirlenmiş kullanımları ve tavsiye edilmeyen kullanımları

1.2.1. Tanımlanmış uygun kullanımlar

Maddenin / karışımın kullanımı : Laboratory chemicals, Manufacture of substances

1.2.2. Tavsiye edilmeyen kullanımlar

Tamamlayıcı bilgi yok

1.3. Güvenlik bilgi formu tedarikçisinin bilgileri

LOBA CHEMIE PVT.LTD.
107 Wode House Road, Jehangir Villa, Colaba
400005 Mumbai - INDIA
T +91 22 6663 6663 - F +91 22 6663 6699
info@lobachemie.com - www.lobachemie.com

1.4. Acil durum telefon numarası

Acil durum numarası : + 91 22 6663 6663 (9:00am - 6:00 pm)

KISIM 2: Zararlılık tanımlanması

2.1. Madde ve karışımın sınıflandırılması

1272/2008 [CLP] AB yönetmeliği uyarınca sınıflandırma

Sınıflandırılmadı

67/548/AET [DSD] veya 1999/45/AB [DPD] direktifine göre sınıflandırma

Sınıflandırılmadı

KINETINE CHR

Güvenlik Bilgi Formu

İnsan sağlığı ve çevre açısından fizyo-kimyasal zararlı etkiler

Tamamlayıcı bilgi yok

2.2. Etiket unsurları

1272/2008 (CLP) sayılı AB yönetmeliğine göre etiketleme

Etiket sistemi uygulanmaz

2.3. Diğer zararlar

Tamamlayıcı bilgi yok

KISIM 3: Bileşimi/içindekiler hakkında bilgi

3.1. Maddeler

Adı : KINETINE CHR
CAS numarası : 525-79-1

R- ve H-cümlelerin tam metni: 16 bölümüne bkz

3.2. Karışım

Uygulanmaz

KISIM 4: İlk yardım önlemleri

4.1. İlk yardım önlemlerinin açıklaması

Solunması halinde ilkyardım müdahaleleri : Remove person to fresh air and keep comfortable for breathing. Give oxygen or artificial respiration if necessary. Kendinizi kötü hissediyorsanız, tıbbi yardım alın.

Deriyle temas etmesi halinde ilkyardım müdahaleleri : Wash skin with plenty of water. Ciltte tahriş söz konusu ise: Tıbbi yardım/müdahale alın.

Gözle temas etmesi halinde ilkyardım müdahaleleri : Kontakt lens, varsa ve çıkarması kolaysa, çıkarın. Sürekli durulayın. Su ile birkaç dakika dikkatlice durulayın. Göz tahrişi kalıcı ise: Tıbbi yardım/bakım alın.

Yutulması halinde ilkyardım müdahaleleri : Rinse mouth out with water. Kendinizi kötü hissediyorsanız, tıbbi yardım alın.

4.2. Akut ve sonradan görülen önemli belirtiler ve etkiler

Tamamlayıcı bilgi yok

4.3. Tıbbi müdahale ve özel tedavi gereği için ilk işaretler

Tamamlayıcı bilgi yok

KISIM 5: Yangınla mücadele önlemleri

5.1. Yangın söndürücüler

Tamamlayıcı bilgi yok

5.2. Madde veya karışımdan kaynaklanan özel zararlar

Tamamlayıcı bilgi yok

KINETINE CHR

Güvenlik Bilgi Formu

5.3. Yangın söndürme ekipleri için tavsiyeler

Tamamlayıcı bilgi yok

KISIM 6: Kaza sonucu yayılmaya karşı önlemler

6.1. Kişisel önlemler, koruyucu donanım ve acil durum prosedürleri

6.1.1. Acil durum personeli olmayanlar için

Acil durum planları : Tozunu solumayın.

6.1.2. Acil durumda müdahale eden kişiler için

Tamamlayıcı bilgi yok

6.2. Çevresel önlemler

Çevreye verilmesinden kaçının.

6.3. Muhafaza etme ve temizleme için yöntemler ve materyaller

Temizlik işlemleri : Clear up rapidly by scoop or vacuum.

6.4. Diğer bölümlere atıflar

Tamamlayıcı bilgi yok

KISIM 7: Elleçleme ve depolama

7.1. Güvenli elleçleme için önlemler

Güvenli elleçleme için önlemler : Avoid contact with skin and eyes.

Hijyen ölçütleri : Herhangi birşey yemeden, içmeden ve işten ayrılmadan önce orta derecede sabun ve su kullanarak ellerinizi ve vücudunuzun maruz kalan diğer uzuvlarını yıkayın.

7.2. Uyuşmazlıkları da içeren güvenli depolama için koşullar

Saklama koşulları : Kuru yerde depolayın. Kabı sıkıca kapalı tutun. Store in original container.

7.3. Belirli son kullanımlar

Tamamlayıcı bilgi yok

KISIM 8: Maruz kalma kontrolleri/kişisel korunma

8.1. Kontrol parametreleri

Tamamlayıcı bilgi yok

8.2. Maruz kalma kontrolleri

Ellerin koruması : koruyucu eldivenler

Gözlerin koruması : Kimyasal gözlükler veya güvenlik gözlükleri.

Deri ve vücudun korunması : Uygun koruyucu kıyafet kullanın

Solunum yollarının korunması : Uygun maske takın.

KISIM 9: Fiziksel ve kimyasal özellikler

9.1. Temel fiziksel ve kimyasal özellikler hakkında bilgi

Hal : Solid

Renk : White crystalline.

KINETINE CHR

Güvenlik Bilgi Formu

Koku	: odourless.
Koku eşiği	: Mevcut veri yok
pH	: Mevcut veri yok
Bağıl buharlaşma hızı (bütilik asetat: 1)	: Mevcut veri yok
Denizi kirletici	: 269 - 271
Katılma noktası	: Mevcut veri yok
Kaynama noktası	: Mevcut veri yok
Parlama noktası	: Mevcut veri yok
Kendi kendine tutuşma sıcaklığı	: Mevcut veri yok
Bozunma sıcaklığı	: 271 °C
Alevlenirlik (katı, gaz)	: Mevcut veri yok
Buhar basıncı	: Mevcut veri yok
20 °C'de bağıl buhar yoğunluğu	: Mevcut veri yok
Rölatif yoğunluk	: Mevcut veri yok
Çözünürlük	: Su: Slightly soluble in water
Log Pow	: Mevcut veri yok
Vizkosite, kinematik	: Mevcut veri yok
Vizkosite, dinamik	: Mevcut veri yok
Patlayıcı özellikler	: Mevcut veri yok
Oksitleyici özellikler	: Mevcut veri yok
Patlayıcı sınırlar	: Mevcut veri yok

9.2. Diğer bilgiler

Tamamlayıcı bilgi yok

KISIM 10: Kararlılık ve tepkime

10.1. Tepkime

Tamamlayıcı bilgi yok

10.2. Kimyasal kararlılık

Normal koşullar altında kararlıdır.

10.3. Zararlı tepkime olasılığı

Tamamlayıcı bilgi yok

10.4. Kaçınılması gereken durumlar

Direkt güneş ışığı. Hava ile temas. Nem.

10.5. Kaçınılması gereken maddeler

Tamamlayıcı bilgi yok

10.6. Zararlı bozunma ürünleri

Tamamlayıcı bilgi yok

KINETINE CHR

Güvenlik Bilgi Formu

KISIM 11: Toksikolojik bilgiler

11.1. Toksik etkiler hakkında bilgi

Akut toksik	: Sınıflandırılmadı
Cilt aşınması/tahrişi	: Sınıflandırılmadı
Ciddi göz hasarları/tahrişi	: Sınıflandırılmadı
Solunum yolları veya cilt hassaslaşması	: Sınıflandırılmadı
Eşey hücre mutajenitesi	: Sınıflandırılmadı
Kanserojenite	: Sınıflandırılmadı
Üreme toksisitesi	: Sınıflandırılmadı
Belirli Hedef Organ Toksisitesi (tek maruz kalma)	: Sınıflandırılmadı
Belirli Hedef Organ Toksisitesi (tekrarlı maruz kalma)	: Sınıflandırılmadı
Aspirasyon zararı	: Sınıflandırılmadı

KISIM 12: Ekolojik bilgiler

12.1. Toksikite

Tamamlayıcı bilgi yok

12.2. Kalıcılık ve bozunabilirlik

Tamamlayıcı bilgi yok

12.3. Biyobirikim potansiyeli

Tamamlayıcı bilgi yok

12.4. Toprakta hareketlilik

Tamamlayıcı bilgi yok

12.5. PBT ve vPvB değerlendirme sonuçları

Tamamlayıcı bilgi yok

12.6. Diğer olumsuz etkiler

Tamamlayıcı bilgi yok

KINETINE CHR

Güvenlik Bilgi Formu

KISIM 13: Berteraf etme bilgileri

13.1. Atık işleme yöntemleri

Tamamlayıcı bilgi yok

KISIM 14: Taşımacılık bilgileri

ADR / RID / IMDG / IATA / ADN talimatlarına uygun olarak

14.1. UN Numarası

UN no. (ADR)	: Uygulanmaz
UN no. (IMDG)	: Uygulanmaz
UN no. (IATA)	: Uygulanmaz
UN no. (ADN)	: Uygulanmaz
UN no. (RID)	: Uygulanmaz

14.2. Uygun UN taşımacılık adı

Kesin gönderi açıklaması/Tanımı (ADR)	: Uygulanmaz
Proper Shipping Name (IMDG)	: Uygulanmaz
Kesin gönderi açıklaması/Tanımı (IATA)	: Uygulanmaz
Kesin gönderi açıklaması/Tanımı (ADN)	: Uygulanmaz
Kesin gönderi açıklaması/Tanımı (RID)	: Uygulanmaz

14.3. Taşımacılık zararlılık sınıf(lar)ı

ADR

Nakliye için tehlike sınıfı/sınıfları (ADR) : Uygulanmaz

IMDG

Nakliye için tehlike sınıfı/sınıfları (IMDG) : Uygulanmaz

IATA

Nakliye için tehlike sınıfı/sınıfları (IATA) : Uygulanmaz

ADN

Nakliye için tehlike sınıfı/sınıfları (ADN) : Uygulanmaz

RID

Nakliye için tehlike sınıfı/sınıfları (RID) : Uygulanmaz

14.4. Ambalajlama grubu

Ambalaj grubu (ADR)	: Uygulanmaz
Ambalaj grubu (IMDG)	: Uygulanmaz
Ambalaj grubu (IATA)	: Uygulanmaz
Ambalaj grubu (ADN)	: Uygulanmaz
Ambalaj grubu (RID)	: Uygulanmaz

14.5. Çevresel zararlar

Çevreye zararlıdır	: No
Denizi kirletici	: No
Diğer bilgiler	: Mevcut ek bilgi bulunmamaktadır

KINETINE CHR

Güvenlik Bilgi Formu

14.6. Kullanıcı için özel önlemler

- Karayolu Taşımacılığı

Mevcut veri yok

- Deniz taşımacılığı

Mevcut veri yok

- Hava taşımacılığı

Mevcut veri yok

- İç sularda gemi nakliyesi

Mevcut veri yok

- Demiryolu taşımacılığı

Mevcut veri yok

14.7. MARPOL 73/78 ek II ve IBC koduna göre dökme taşımacılık

Uygulanmaz

KISIM 15: Mevzuat bilgileri

15.1. Madde veya karışıma özgü güvenlik, sağlık ve çevre mevzuatı

15.1.1. AB talimatları

REACH'in XVII ekine göre kısıtlama yok

KINETINE CHR is not on the REACH Candidate List

KINETINE CHR is not on the REACH Annex XIV List

15.1.2. Ulusal talimatlar

Almanya

12th Ordinance Implementing the Federal
Immission Control Act - 12.BImSchV

: 12. BImSchV'ye (emisyonlara karşı korunmaya yönelik kararname) tabii değildir
(ciddi kazalara ilişkin düzenleme)

15.2. Kimyasal güvenlik değerlendirilmesi

Tamamlayıcı bilgi yok

KISIM 16: Diğer bilgiler

KINETINE CHR

Güvenlik Bilgi Formu

Bahsi geçen tedbirlerin alınmasından ve ürünün kullanımı hakkında tam ve eksiksiz bir bilgiye sahip olunmasından kullanıcının kendisi sorumludur