

n° CAS: 525-79-1 MSDS

MATERIAL SAFETY DATA SHEET (MSDS)

SEÇÃO 1: Identificação da substância/mistura e da empresa

1.1. Identificação do produto

Forma do produto : Substância

n° CAS : 525-79-1

Código do produto : 04290

Estrutura química :

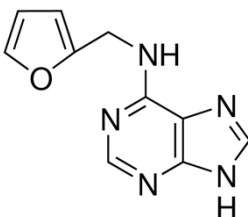

Sinônimos : 6-Furfurylamino-purine / N6-Furfuryladenine

1.2. Usos recomendados da substância ou mistura e usos não recomendados

1.2.1. Usos relevantes identificados

Uso da substância/mistura : Laboratory chemicals, Manufacture of substances

1.2.2. Usos desaconselhados

Nenhuma informação adicional disponível

1.3. Identificação do fornecedor da ficha de informações de segurança

LOBA CHEMIE PVT.LTD.
107 Wode House Road, Jehangir Villa, Colaba
400005 Mumbai - INDIA
T +91 22 6663 6663 - F +91 22 6663 6699
info@lobachemie.com - www.lobachemie.com

1.4. Número do telefone de emergência

Número de emergência : + 91 22 6663 6663 (9:00am - 6:00 pm)

SEÇÃO 2: Identificação de perigos

2.1. Classificação da substância ou mistura

Classificação de acordo com o Regulamento (CE) N° 1272/2008 [CLP]

Não classificado

Classificação de acordo com a Diretiva 67/548/CEE [DSD] ou 1999/45/CE [DPD]

Não classificado

KINETINE CHR

Ficha de Informações de Segurança de Produtos Químicos

Efeitos adversos físico-químicos prejudiciais para a saúde humana e para os efeitos ambientais

Nenhuma informação adicional disponível

2.2. Elementos apropriados de rotulagem

Rotulagem de acordo com o Regulamento (CE) N° 1272/2008 [CLP]

Rotulagem não aplicável

2.3. Outros perigos

Nenhuma informação adicional disponível

SEÇÃO 3: Composição e informações sobre os ingredientes

3.1. Substâncias

Nome : KINETINE CHR
n° CAS : 525-79-1

Texto integral das frases R e H : ver a Seção 16

3.2. Misturas

Não aplicável

SEÇÃO 4: Medidas de primeiros socorros

4.1. Descrição das medidas de primeiros socorros

Medidas de primeiros-socorros após inalação : Remova a pessoa para local ventilado e a mantenha em repouso numa posição que não dificulte a respiração. Give oxygen or artificial respiration if necessary. If you feel unwell, seek medical advice.

Medidas de primeiros-socorros após contato com a pele : Wash skin with plenty of water. Em caso de irritação cutânea: Consulte um médico.

Medidas de primeiros-socorros após contato com os olhos : No caso de uso de lentes de contato, remova-as, se for fácil. Continue enxaguando. Enxague cuidadosamente com água durante vários minutos. Caso a irritação ocular persista: consulte um médico.

Medidas de primeiros-socorros após ingestão : Rinse mouth out with water. If you feel unwell, seek medical advice.

4.2. Sintomas e efeitos mais importantes, agudos ou tardios

Nenhuma informação adicional disponível

4.3. Indicações sobre cuidados médicos urgentes e tratamentos especiais necessários

Nenhuma informação adicional disponível

SEÇÃO 5: Medidas de combate a incêndio

5.1. Meios de extinção

Nenhuma informação adicional disponível

KINETINE CHR

Ficha de Informações de Segurança de Produtos Químicos

5.2. Perigos específicos decorrentes da substância ou mistura

Nenhuma informação adicional disponível

5.3. Recomendações para a equipe de combate a incêndio

Nenhuma informação adicional disponível

SEÇÃO 6: Medidas de controle para derramamento ou vazamento

6.1. Precauções individuais, equipamento de proteção e procedimentos de emergência

6.1.1. Para não-socorristas

Procedimentos de emergência : Não respirar as poeiras.

6.1.2. Para socorristas

Nenhuma informação adicional disponível

6.2. Precauções ambientais

Evite a liberação para o meio ambiente.

6.3. Métodos e materiais de contenção e limpeza

Métodos de limpeza : Clear up rapidly by scoop or vacuum.

6.4. Referência a outras seções

Nenhuma informação adicional disponível

SEÇÃO 7: Manuseio e armazenamento

7.1. Precauções para manuseio seguro

Precauções para manuseio seguro : Avoid contact with skin and eyes.

Medidas de higiene : Wash hands and other exposed areas with mild soap and water before eating, drinking or smoking and when leaving work.

7.2. Condições para armazenamento seguro, incluindo incompatibilidades

Condições de armazenamento : Armazene em local seco. Mantenha o recipiente hermeticamente fechado. Store in original container.

7.3. Utilização(ões) final(is) específica(s)

Nenhuma informação adicional disponível

SEÇÃO 8: Controle da exposição/Proteção individual

8.1. Parâmetros de controle

Nenhuma informação adicional disponível

KINETINE CHR

Ficha de Informações de Segurança de Produtos Químicos

8.2. Controles de exposição

Proteção para as mãos	: luvas de proteção
Proteção para os olhos	: Chemical goggles or safety glasses
Proteção para a pele e o corpo	: Usar roupas de proteção adequada
Proteção respiratória	: Wear appropriate mask

SEÇÃO 9: Propriedades físico-químicas

9.1. Informações sobre propriedades físico-químicas básicas

Estado físico	: Solid
Cor	: White crystalline.
Odor	: odourless.
Limiar de odor	: Não há dados disponíveis
pH	: Não há dados disponíveis
Taxa de evaporação relativa (acetato de butila = 1)	: Não há dados disponíveis
Ponto de fusão	: 269 - 271
Ponto de solidificação	: Não há dados disponíveis
Ponto de ebulição	: Não há dados disponíveis
Ponto de fulgor	: Não há dados disponíveis
Temperatura de auto-ignição	: Não há dados disponíveis
Temperatura de decomposição	: 271 °C
Inflamabilidade (sólido/gás)	: Não há dados disponíveis
Pressão de vapor	: Não há dados disponíveis
Densidade relativa do vapor a 20°C	: Não há dados disponíveis
Densidade relativa	: Não há dados disponíveis
Solubilidade	: Água: Slightly soluble in water
Log Pow	: Não há dados disponíveis
Viscosidade, cinemática	: Não há dados disponíveis
Viscosidade, dinâmica	: Não há dados disponíveis
Propriedades explosivas	: Não há dados disponíveis
Propriedades oxidantes	: Não há dados disponíveis
Limites de explosão	: Não há dados disponíveis

9.2. Outras informações

Nenhuma informação adicional disponível

SEÇÃO 10: Estabilidade e reatividade

10.1. Reatividade

Nenhuma informação adicional disponível

KINETINE CHR

Ficha de Informações de Segurança de Produtos Químicos

10.2. Estabilidade química

Stable under normal conditions.

10.3. Possibilidade de reações perigosas

Nenhuma informação adicional disponível

10.4. Condições a evitar

Luz solar direta. Air contact. Moisture.

10.5. Materiais incompatíveis

Nenhuma informação adicional disponível

10.6. Produtos perigosos da decomposição

Nenhuma informação adicional disponível

SEÇÃO 11: Informações toxicológicas

11.1. Informações sobre os efeitos toxicológicos

Toxicidade aguda : Não classificado

Corrosão/irritação à pele : Não classificado

Lesões oculares graves/irritação ocular : Não classificado

Sensibilização respiratória ou à pele : Não classificado

Mutagenicidade em células germinativas : Não classificado

Carcinogenicidade : Não classificado

Toxicidade à reprodução : Não classificado

Toxicidade para órgãos-alvo específicos -
Exposição única : Não classificado

Toxicidade para órgãos-alvo específicos -
Exposição repetida : Não classificado

Perigo por aspiração : Não classificado

SEÇÃO 12: Informações ecológicas

12.1. Toxicidade

Nenhuma informação adicional disponível

12.2. Persistência e degradabilidade

Nenhuma informação adicional disponível

12.3. Potencial bioacumulativo

Nenhuma informação adicional disponível

KINETINE CHR

Ficha de Informações de Segurança de Produtos Químicos

12.4. Mobilidade no solo

Nenhuma informação adicional disponível

12.5. Resultados da avaliação PBT e mPmB

Nenhuma informação adicional disponível

12.6. Outros efeitos adversos

Nenhuma informação adicional disponível

SEÇÃO 13: Considerações sobre destinação final

13.1. Métodos de tratamento de resíduos

Nenhuma informação adicional disponível

SEÇÃO 14: Informações sobre transporte

De acordo com as exigências de ADR / RID / IMDG / IATA / ADN

14.1. Número ONU

Nº ONU (ADR)	: Não aplicável
Nº ONU (IMDG)	: Não aplicável
Nº ONU (IATA)	: Não aplicável
Nº ONU (ADN)	: Não aplicável
Nº ONU (RID)	: Não aplicável

14.2. Nome apropriado para embarque ONU

Nome Apropriado de Transporte (ADR)	: Não aplicável
Proper Shipping Name (IMDG)	: Não aplicável
Nome Apropriado de Transporte (IATA)	: Não aplicável
Nome Apropriado de Transporte (ADN)	: Não aplicável
Nome Apropriado de Transporte (RID)	: Não aplicável

14.3. Classes de perigo para o transporte

ADR

Classes de risco de transporte (ADR) : Não aplicável

IMDG

Classes de risco de transporte (IMDG) : Não aplicável

IATA

Classes de risco de transporte (IATA) : Não aplicável

ADN

Classes de risco de transporte (ADN) : Não aplicável

RID

Classes de risco de transporte (RID) : Não aplicável

14.4. Grupo de embalagem

Grupo de embalagem (ADR)	: Não aplicável
Grupo de embalagem (IMDG)	: Não aplicável
Grupo de embalagem (IATA)	: Não aplicável

KINETINE CHR

Ficha de Informações de Segurança de Produtos Químicos

Grupo de embalagem (ADN) : Não aplicável
Grupo de embalagem (RID) : Não aplicável

14.5. Perigos para o meio ambiente

Perigoso para o ambiente : Não
Poluente marinho : Não
Outras informações : Nenhuma informação adicional disponível

14.6. Precauções específicas para o usuário

- Transporte terrestre

Não há dados disponíveis

- Transporte marítimo

Não há dados disponíveis

- Transporte aéreo

Não há dados disponíveis

- Transporte por via fluvial

Não há dados disponíveis

- Transporte ferroviário

Não há dados disponíveis

14.7. Transporte em massa de acordo com o Anexo II da Convenção MARPOL 73/78 e o Código IBC

Não aplicável

SEÇÃO 15: Informações sobre regulamentações

15.1. Normas de segurança, saúde e meio ambiente específicas para a substância ou mistura

15.1.1. Regulamentações da UE

No REACH Annex XVII restrictions

KINETINE CHR is not on the REACH Candidate List

KINETINE CHR is not on the REACH Annex XIV List

15.1.2. Regulamentos Nacionais

Alemanha

12th Ordinance Implementing the Federal Immission Control Act - 12.BImSchV : Não sujeito ao 12.º BImSchV (Regulamento sobre os Acidentes Graves)

15.2. Avaliação de segurança química

Nenhuma informação adicional disponível

KINETINE CHR

Ficha de Informações de Segurança de Produtos Químicos

SEÇÃO 16: Outras informações

Esta informação está baseada em nosso conhecimento atual e pretende descrever o produto tendo unicamente em vista os requisitos de saúde, segurança e meio ambiente. Não deve, portanto, ser interpretada como garantia de qualquer propriedade específica do produto.