

CAS numarası: 120-72-9 MSDS

MATERIAL SAFETY DATA SHEET (MSDS)

KISIM 1: Maddenin/karışımın ve şirketin/dağıtıcının kimliği

1.1. Madde /Karışımın kimliği

Ürünün formu	: Madde
	:
AB numarası	: 204-420-7
CAS numarası	: 120-72-9
Ürünün kodu	: 04185
Kimyasal yapısı	:

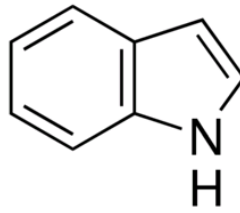

Eşanlamlar	: 1H-Benzo[b]pyrrole
------------	----------------------

1.2. Madde veya karışımın belirlenmiş kullanımları ve tavsiye edilmeyen kullanımları

1.2.1. Tanımlanmış uygun kullanımlar

Maddenin / karışımın kullanımı	: Laboratory chemicals, Manufacture of substances
--------------------------------	---

1.2.2. Tavsiye edilmeyen kullanımlar

Tamamlayıcı bilgi yok

1.3. Güvenlik bilgi formu tedarikçisinin bilgileri

LOBA CHEMIE PVT.LTD.
107 Wode House Road, Jehangir Villa, Colaba
400005 Mumbai - INDIA
T +91 22 6663 6663 - F +91 22 6663 6699
info@lobachemie.com - www.lobachemie.com

1.4. Acil durum telefon numarası

Acil durum numarası	: + 91 22 6663 6663 (9:00am - 6:00 pm)
---------------------	--

KISIM 2: Zararlılık tanımlanması

2.1. Madde ve karışımın sınıflandırılması

1272/2008 [CLP] AB yönetmeliği uyarınca sınıflandırma

Ciddi Göz Hasarı/Göz Tahrişi, Zararlılık Kategorisi 1	H318
Akut Toksikite (cilt yolu ile), Zararlılık Kategorisi 4	H312
Akut Toksikite (ağız yolu ile), Zararlılık Kategorisi 4	H302
Ciltte Aşınma/Tahriş, Zararlılık Kategorisi 2	H315

INDOLE AR

Güvenlik Bilgi Formu

Belirli Hedef Organ H335
Toksitesi, Tek maruz kalma, Zararlılık
Kategorisi 3, Solunum Yolu Tahrişi
Sucul Ortama Zararlı-Akut H400
zararlılık, Kategori 1
Sucul Ortama Zararlı- H410
Kronik zararlılık, Kategori 1

Tehlike sınıfları ve H ifadelerinin tam metni: bkz. Kısım 16

67/548/AET [DSD] veya 1999/45/AB [DPD] direktifine göre sınıflandırma

Xn; R21/22
Xi; R41
Xi; R37/38
N; R50/53

R-cümlelerin tam metni: 16. kısma bkz

İnsan sağlığı ve çevre açısından fizyo-kimyasal zararlı etkiler

Tamamlayıcı bilgi yok

2.2. Etiket unsurları

1272/2008 (CLP) sayılı AB yönetmeliğine göre etiketleme

Zararlılık işareti (CLP) :



GHS05

GHS09

GHS06

Sinyal kelimesi (CLP) :

Tehlike

Zararlılık İfadesi (CLP) :

H302+H312 - Yutulması halinde veya ciltle teması halinde zararlıdır
H315 - Cilt tahrişine yol açar
H318 - Ciddi göz hasarına yol açar
H335 - Solunum yolu tahrişine yol açabilir
H410 - Sucul ortamda uzun süre kalıcı, çok toksik etki

Önlem İfadeleri (CLP) :

P261 - Tozunu/dumanını/gazını/sisini/buharını/spreyini solumaktan kaçının
P273 - Çevreye verilmesinden kaçının
P280 - Koruyucu eldiven/koruyucu kıyafet/göz koruyucu/yüz koruyucu kullanın
P305+P351+P338 - GÖZ İLE TEMASI HALİNDE: Su ile birkaç dakika dikkatlice durulayın. Takılı ve yapması kolaysa, kontak lensleri çıkartın. Durulamaya devam edin
P312 - Kendinizi iyi hissetmezseniz, ULUSAL ZEHİR DANIŞMA MERKEZİNİN 114 NOLU TELEFONUNU veya doktoru/hekimi arayın

2.3. Diğer zararlar

Tamamlayıcı bilgi yok

INDOLE AR

Güvenlik Bilgi Formu

KISIM 3: Bileşimi/içindekiler hakkında bilgi

3.1. Maddeler

Adı	: INDOLE AR
CAS numarası	: 120-72-9
AB numarası	: 204-420-7

R- ve H-cümlelerin tam metni: 16 bölümüne bkz

3.2. Karışım

Uygulanmaz

KISIM 4: İlk yardım önlemleri

4.1. İlk yardım önlemlerinin açıklaması

Solunması halinde ilkyardım müdahaleleri	: Zarar gören kişiyi açık havaya çıkarın ve rahat nefes alabileceği pozisyonda olmasını sağlayın. Kendinizi iyi hissetmezseniz, ULUSAL ZEHİR DANIŞMA MERKEZİNİN 114 NOLU TELEFONUNU veya doktoru/hekimi arayın.
Deriyle temas etmesi halinde ilkyardım müdahaleleri	: Hemen ULUSAL ZEHİR DANIŞMA MERKEZİNİN 114 NOLU TELEFONUNU veya doktoru/hekimi arayın. Özel önlemler (etikete bakın). Bol sabun ve su ile yıkayın. Kirlenmiş giysilerinizi yeniden kullanmadan önce yıkayın. Cilt tahrişi oluşması halinde: Tıbbi tavsiye alın/doktorunuza başvurun. Özel müdahale gerekli (etikete bakın).
Gözle temas etmesi halinde ilkyardım müdahaleleri	: Su ile birkaç dakika dikkatlice durulayın. Kontakt lens, varsa ve çıkarması kolaysa, çıkarın. Sürekli durulayın. Hemen ULUSAL ZEHİR DANIŞMA MERKEZİNİN 114 NOLU TELEFONUNU veya doktoru/hekimi arayın.
Yutulması halinde ilkyardım müdahaleleri	: Ağızı çalkalayın. Kendinizi iyi hissetmezseniz, ULUSAL ZEHİR DANIŞMA MERKEZİNİN 114 NOLU TELEFONUNU veya doktoru/hekimi arayın.

4.2. Akut ve sonradan görülen önemli belirtiler ve etkiler

Solumayı takiben semptomlar/lezyonlar	: Solunum yolu tahrişine yol açabilir.
Deriyle temas etmesi halinde semptomlar/lezyonlar	: Bu materyale sürekli maruz kalındığında önemli sağlık sorunlarına yol açılırken cilt tarafından absorbe olması ile sonuçlanabilir. Cilt ile teması halinde zararlıdır. Cilt tahrişine yol açar.
Gözle teması takiben semptomlar/lezyonlar	: Ciddi göz hasarına yol açar.
Yutmayı takiben semptomlar/lezyonlar	: Bu materyalden çok az miktarda yutulması sağlık açısından ciddi tehlikeler içermektedir.

4.3. Tıbbi müdahale ve özel tedavi gereği için ilk işaretler

Tamamlayıcı bilgi yok

KISIM 5: Yangınla mücadele önlemleri

5.1. Yangın söndürücüler

Uygun söndürme maddeleri	: Water spray.
Uygun olmayan söndürücü maddeler	: Ağır su buharı kullanmayın.

5.2. Madde veya karışımdan kaynaklanan özel zararlar

Tamamlayıcı bilgi yok

5.3. Yangın söndürme ekipleri için tavsiyeler

Tamamlayıcı bilgi yok

INDOLE AR

Güvenlik Bilgi Formu

KISIM 6: Kaza sonucu yayılmaya karşı önlemler

6.1. Kişisel önlemler, koruyucu donanım ve acil durum prosedürleri

6.1.1. Acil durum personeli olmayanlar için

Acil durum planları : Gözle, ciltle veya kıyafetle temas ettirmeyin. Tozunu solumayın.

6.1.2. Acil durumda müdahale eden kişiler için

Koruyucu donanım : Kişisel koruyucu ekipman kullanın.

Acil durum planları : Do not touch spilled material.

6.2. Çevresel önlemler

Çevreye verilmesinden kaçının.

6.3. Muhafaza etme ve temizleme için yöntemler ve materyaller

Temizlik işlemleri : Clear up rapidly by scoop or vacuum.

6.4. Diğer bölümlere atıflar

Tamamlayıcı bilgi yok

KISIM 7: Elleçleme ve depolama

7.1. Güvenli elleçleme için önlemler

Güvenli elleçleme için önlemler : Tozunu/dumanını/gazını/sisini/buharını/spreyini solumaktan kaçının. Sadece dışarıda veya iyi havalandırılan bir alanda kullanın.

Hijyen ölçütleri : Bu ürünü kullanırken hiçbir şey yemeyin, içmeyiniz veya sigara içmeyin. Elleçlemeden sonra ... ile iyice yıkayın.

7.2. Uyuşmazlıkları da içeren güvenli depolama için koşullar

Saklama koşulları : Kabı sıkıca kapalı tutun.

7.3. Belirli son kullanımlar

Tamamlayıcı bilgi yok

KISIM 8: Maruz kalma kontrolleri/kişisel korunma

8.1. Kontrol parametreleri

Tamamlayıcı bilgi yok

8.2. Maruz kalma kontrolleri

Ellerin korunması : koruyucu eldivenler

Gözlerin korunması : Kimyasal gözlükler veya güvenlik gözlükleri.

Deri ve vücudun korunması : Uygun koruyucu kıyafet kullanın

Solunum yollarının korunması : Uygun maske takın.

KISIM 9: Fiziksel ve kimyasal özellikler

9.1. Temel fiziksel ve kimyasal özellikler hakkında bilgi

Hal : Solid

Renk : colorless to light yellow.

Koku : unpleasant.

INDOLE AR

Güvenlik Bilgi Formu

Koku eşiği	: Mevcut veri yok
pH	: Mevcut veri yok
Bağıl buharlaşma hızı (bütilik asetat: 1)	: Mevcut veri yok
Denizi kirleticisi	: 52 °C
Katılma noktası	: Mevcut veri yok
Kaynama noktası	: 253 °C
Parlama noktası	: Mevcut veri yok
Kendi kendine tutuşma sıcaklığı	: Mevcut veri yok
Bozunma sıcaklığı	: Mevcut veri yok
Alevlenirlik (katı, gaz)	: Mevcut veri yok
Buhar basıncı	: Mevcut veri yok
20 °C'de bağıl buhar yoğunluğu	: Mevcut veri yok
Rölatif yoğunluk	: Mevcut veri yok
Yoğunluk	: 1.22 g/cm ³
Çözünürlük	: Su: Slightly soluble
Log Pow	: Mevcut veri yok
Vizkosite, kinematik	: Mevcut veri yok
Vizkosite, dinamik	: Mevcut veri yok
Patlayıcı özellikler	: Mevcut veri yok
Oksitleyici özellikler	: Mevcut veri yok
Patlayıcı sınırlar	: Mevcut veri yok

9.2. Diğer bilgiler

Tamamlayıcı bilgi yok

KISIM 10: Kararlılık ve tepkime

10.1. Tepkime

Tamamlayıcı bilgi yok

10.2. Kimyasal kararlılık

Tamamlayıcı bilgi yok

10.3. Zararlı tepkime olasılığı

Tamamlayıcı bilgi yok

10.4. Kaçınılması gereken durumlar

Direkt güneş ışığı. Hava ile temas. Nem.

10.5. Kaçınılması gereken maddeler

Tamamlayıcı bilgi yok

10.6. Zararlı bozunma ürünleri

Tamamlayıcı bilgi yok

INDOLE AR

Güvenlik Bilgi Formu

KISIM 11: Toksikolojik bilgiler

11.1. Toksik etkiler hakkında bilgi

Akut toksik : Cilt yolu: Cilt ile teması halinde zararlıdır. Ağız yolu: Yutulması halinde zararlıdır.

Cilt aşınması/tahrişi : Cilt tahrişine yol açar.

Ciddi göz hasarları/tahrişi : Ciddi göz hasarına yol açar.

Solunum yolları veya cilt hassaslaşması : Sınıflandırılmadı

Eşey hücre mutajenitesi : Sınıflandırılmadı

Kanserojenite : Sınıflandırılmadı

Üreme toksisitesi : Sınıflandırılmadı

Belirli Hedef Organ Toksisitesi (tek maruz kalma) : Solunum yolu tahrişine yol açabilir.

Belirli Hedef Organ Toksisitesi (tekrarlı maruz kalma) : Sınıflandırılmadı

Aspirasyon zararı : Sınıflandırılmadı

İnsan sağlığı üzerindeki potansiyel zararlı etkileri ve olası semptomlar : Yutulması halinde zararlıdır. Cilt ile teması halinde zararlıdır.

KISIM 12: Ekolojik bilgiler

12.1. Toksikite

Ekoloji - su : Sucul ortamda uzun süre kalıcı, çok toksik etki.

12.2. Kalıcılık ve bozunabilirlik

INDOLE AR (120-72-9)

Kalıcılık ve bozunabilirlik : Çevrede uzun süreli ters etkilere neden olabilir.

12.3. Biyobirikim potansiyeli

Tamamlayıcı bilgi yok

12.4. Toprakta hareketlilik

Tamamlayıcı bilgi yok

12.5. PBT ve vPvB değerlendirme sonuçları

Tamamlayıcı bilgi yok

12.6. Diğer olumsuz etkiler

Tamamlayıcı bilgi yok

INDOLE AR

Güvenlik Bilgi Formu

KISIM 13: Bertaraf etme bilgileri

13.1. Atık işleme yöntemleri

Product/Packaging disposal recommendations : İçeriği/kabı ... bertaraf edin.

KISIM 14: Taşımacılık bilgileri

ADR / RID / IMDG / IATA / ADN talimatlarına uygun olarak

14.1. UN Numarası

UN no. (ADR) : 2811
UN no. (IMDG) : 2811
UN no. (IATA) : 2811
UN no. (ADN) : 2811
UN no. (RID) : 2811

14.2. Uygun UN taşımacılık adı

Kesin gönderi açıklaması/Tanımı (ADR) : TOXIC SOLID, ORGANIC, N.O.S.
Proper Shipping Name (IMDG) : TOXIC SOLID, ORGANIC, N.O.S.
Kesin gönderi açıklaması/Tanımı (IATA) : TOXIC SOLID, ORGANIC, N.O.S.
Kesin gönderi açıklaması/Tanımı (ADN) : TOXIC SOLID, ORGANIC, N.O.S.
Kesin gönderi açıklaması/Tanımı (RID) : TOXIC SOLID, ORGANIC, N.O.S.
Transport document description (ADR) : UN 2811 TOXIC SOLID, ORGANIC, N.O.S., 6.1, III, (E), ENVIRONMENTALLY HAZARDOUS
Taşıma dokümanının açıklanması (IMDG) : UN 2811 TOXIC SOLID, ORGANIC, N.O.S., 6.1, III, MARINE POLLUTANT/ENVIRONMENTALLY HAZARDOUS
Taşıma dokümanının açıklanması (IATA) : UN 2811 TOXIC SOLID, ORGANIC, N.O.S., 6.1, III, ENVIRONMENTALLY HAZARDOUS
Taşıma dokümanının açıklanması (ADN) : UN 2811 TOXIC SOLID, ORGANIC, N.O.S., 6.1, III, ENVIRONMENTALLY HAZARDOUS
Taşıma dokümanının açıklanması (RID) : UN 2811 TOXIC SOLID, ORGANIC, N.O.S., 6.1, III, ENVIRONMENTALLY HAZARDOUS

14.3. Taşımacılık zararlılık sınıf(lar)ı

ADR

Nakliye için tehlike sınıfı/sınıfları (ADR) : 6.1
Danger labels (ADR) : 6.1



IMDG

Nakliye için tehlike sınıfı/sınıfları (IMDG) : 6.1
Danger labels (IMDG) : 6.1



IATA

Nakliye için tehlike sınıfı/sınıfları (IATA) : 6.1

INDOLE AR

Güvenlik Bilgi Formu

Tehlike etiketleri (IATA) : 6.1

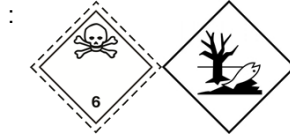

ADN

Nakliye için tehlike sınıfı/sınıfları (ADN) : 6.1

Danger labels (ADN) : 6.1



RID

Nakliye için tehlike sınıfı/sınıfları (RID) : 6.1

Danger labels (RID) : 6.1

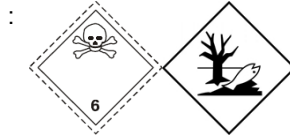

14.4. Ambalajlama grubu

Ambalaj grubu (ADR) : III

Ambalaj grubu (IMDG) : III

Ambalaj grubu (IATA) : III

Ambalaj grubu (ADN) : III

Ambalaj grubu (RID) : III

14.5. Çevresel zararlar

Çevreye zararlıdır : Evet

Denizi kirletici : Evet

Diğer bilgiler : Mevcut ek bilgi bulunmamaktadır

14.6. Kullanıcı için özel önlemler

- Karayolu Taşımacılığı

Klasifikasyon kodu (ADR) : T2

Özel hüküm (ADR) : 274, 614

Sınırlı miktar değerleri (ADR) : 5kg

Hariç tutulan miktarlar (ADR) : E1

Packing instructions (ADR) : P002, IBC08, LP02, R001

Special packing provisions (ADR) : B3

Mixed packing provisions (ADR) : MP10

Portable tank and bulk container instructions (ADR) : T1

Portable tank and bulk container special provisions (ADR) : TP33

Tank code (ADR) : SGAH, L4BH

Tank special provisions (ADR) : TU15, TE19

INDOLE AR

Güvenlik Bilgi Formu

Tanklı taşıma aracı	: AT
Nakliye kategorisi (ADR)	: 2
Special provisions for carriage - Bulk (ADR)	: VC1, VC2, AP7
Special provisions for carriage - Loading, unloading and handling (ADR)	: CV13, CV28
Special provisions for carriage - Operation (ADR)	: S9
Tehlike no. (Kemler sayısı)	: 60
Turuncu levhalar	:



Tünel kısıtlama kodu (ADR)	: E
EAC kodu	: 2X

- Deniz taşımacılığı

Special provision (IMDG)	: 223, 274
Limited quantities (IMDG)	: 5 kg
Hariç tutulan miktarlar (IMDG)	: E1
Packing instructions (IMDG)	: P002
IBC packing instructions (IMDG)	: IBC08
IBC special provisions (IMDG)	: B3
Tank instructions (IMDG)	: T1
Tank special provisions (IMDG)	: TP33
EmS-No. (Fire)	: F-A
EmS-No. (Spillage)	: S-A
Stowage category (IMDG)	: A
TAYK (Tıbbi Acil Yardım Kılavuzu) N°	: 154

- Hava taşımacılığı

Yolcu uçağı ve kargo uçağı muaf tutulan miktarlar (IATA)	: E1
Yolcu uçağı ve kargo uçağı sınırlı tutulan miktarlar (IATA)	: Y645
Yolcu uçağı ve kargo uçağı sınırlı tutulan miktarlar için, maksimum net ağırlık (IATA)	: 10kg
Yolcu uçağı ve kargo uçağı ambalaj talimatları (IATA)	: 670
Yolcu uçağı ve kargo uçağı için, maksimum net ağırlık (IATA)	: 100kg
Ambalajlama talimatları, yalnızca kargo uçak taşımacılığı (IATA)	: 677
Maksimum net miktar, yalnızca kargo uçak taşımacılığı (IATA)	: 200kg
Özel hükümler (IATA)	: A3, A5
ERG kodu (IATA)	: 6L

- İç sularda gemi nakliyesi

Sınıflandırma kodu (ADN)	: T2
Özel hükümler (ADN)	: 274, 614, 802
Sınırlı miktar değerleri (ADN)	: 5 kg
Hariç tutulan miktarlar (ADN)	: E1
Carriage permitted (ADN)	: T
Equipment required (ADN)	: PP, EP
Number of blue cones/lights (ADN)	: 0

INDOLE AR

Güvenlik Bilgi Formu

- Demiryolu taşımacılığı

Klasifikasyon kodu (RID)	: T2
Özel hükümler (RID)	: 274, 614
Sınırlı miktarlar (RID)	: 5kg
Hariç tutulan miktarlar (RID)	: E1
Packing instructions (RID)	: P002, IBC08, LP02, R001
Special packing provisions (RID)	: B3
Mixed packing provisions (RID)	: MP10
Portable tank and bulk container instructions (RID)	: T1
Portable tank and bulk container special provisions (RID)	: TP33
Tank codes for RID tanks (RID)	: SGAH, L4BH
Special provisions for RID tanks (RID)	: TU15
Nakliye kategorisi (RID)	: 2
Special provisions for carriage – Bulk (RID)	: VC1, VC2, AP7
Special provisions for carriage – Loading and unloading (RID)	: CW13, CW28, CW31
Colis express (express parcels) (RID)	: CE11
Hazard identification number (RID)	: 60

14.7. MARPOL 73/78 ek II ve IBC koduna göre dökme taşımacılık

Uygulanmaz

KISIM 15: Mevzuat bilgileri

15.1. Madde veya karışıma özgü güvenlik, sağlık ve çevre mevzuatı

15.1.1. AB talimatları

REACH'in XVII ekine göre kısıtlama yok
INDOLE AR is not on the REACH Candidate List
INDOLE AR is not on the REACH Annex XIV List

15.1.2. Ulusal talimatlar

Almanya

AwSV/VwVwS Annex reference : su için tehlike sınıfı (WGK) 1, zayıf su kirleticisi (Classification according to VwVwS, Annex 3; No WGK 3436)

12th Ordinance Implementing the Federal Immission Control Act - 12.BImSchV : 12. BImSchV'ye (emisyonlara karşı korunmaya yönelik kararname) tabii değildir (ciddi kazalara ilişkin düzenleme)

Danimarka

Danimarka resmi düzenlemelerindeki tavsiyeler : Young people below the age of 18 years are not allowed to use the product
Pregnant/breastfeeding women working with the product must not be in direct contact with the product

INDOLE AR

Güvenlik Bilgi Formu

15.2. Kimyasal güvenlik değerlendirilmesi

Tamamlayıcı bilgi yok

KISIM 16: Diğer bilgiler

R-, H- ve EUH -cümlelerin tam metni:

Acute Tox. 4 (Dermal)	Akut Toksikite (cilt yolu ile), Zararlılık Kategorisi 4
Acute Tox. 4 (Oral)	Akut Toksikite (ağız yolu ile), Zararlılık Kategorisi 4
Aquatic Acute 1	Sucul Ortama Zararlı-Akut zararlılık, Kategori 1
Aquatic Chronic 1	Sucul Ortama Zararlı-Kronik zararlılık, Kategori 1
Eye Dam. 1	Ciddi Göz Hasarı/Göz Tahrişi, Zararlılık Kategorisi 1
Skin Irrit. 2	Ciltte Aşınma/Tahriş, Zararlılık Kategorisi 2
STOT SE 3	Belirli Hedef Organ Toksikitesi, Tek maruz kalma, Zararlılık Kategorisi 3, Solunum Yolu Tahrişi
H302	Yutulması halinde zararlıdır
H312	Cilt ile teması halinde zararlıdır
H315	Cilt tahrişine yol açar
H318	Causes serious eye damage
H335	Solunum yolu tahrişine yol açabilir
H400	Sucul ortamda çok toksiktir
H410	Sucul ortamda uzun süre kalıcı, çok toksik etki
R21/22	Cilt ile temasında ve yutulduğunda sağlığa zararlıdır
R37/38	Solunum sistemini ve cildi tahriş edicidir
R41	Gözde ciddi hasar riski
R50/53	Sucul organizmalar için çok toksik, sucul ortamda uzun süreli ters etkilere neden olabilir
N	Çevreye zararlıdır
Xi	Tahriş edicidir
Xn	Sağlığa zararlı

Bahsi geçen tedbirlerin alınmasından ve ürünün kullanımı hakkında tam ve eksiksiz bir bilgiye sahip olunmasından kullanıcının kendisi sorumludur