

## SECCIÓN 1: Identificación de la sustancia o la mezcla y de la sociedad o la empresa

### 1.1. Identificador del producto

Forma del producto	: Sustancia
Nombre comercial	: ERIOCHROME BLACK T AR/ACS
N° CE	: 217-250-3
N° CAS	: 1787-61-7
Código de producto	: 03670
Fórmula química	: C <sub>20</sub> H <sub>12</sub> N <sub>3</sub> NaO <sub>7</sub> S
Estructura química	:

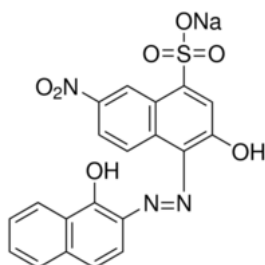

Sinónimos	: Sodium 4-[2-(1-hydroxynaphthalen-2-yl)hydrazin-1-ylidene]-7-nitro-3-oxonaphthalene-1- / sulphonate; Solochrome Black T; ET-00; Erio T, Mordant Black 11
-----------	---

### 1.2. Usos pertinentes identificados de la sustancia o de la mezcla y usos desaconsejados

#### 1.2.1. Usos pertinentes identificados

Especificaciones de utilización industrial/profesional	: Industrial Reservado a un uso profesional
Uso de la sustancia/mezcla	: Pharmaceuticals Productos químicos de laboratorio

#### 1.2.2. Usos desaconsejados

No se dispone de más información

### 1.3. Datos del proveedor de la ficha de datos de seguridad

LOBA CHEMIE PVT.LTD.  
107 Wode House Road, Jehangir Villa, Colaba  
400005 Mumbai - INDIA  
T +91 22 6663 6663 - F +91 22 6663 6699  
[info@lobachemie.com](mailto:info@lobachemie.com) - [www.lobachemie.com](http://www.lobachemie.com)

### 1.4. Teléfono de emergencia

Número de emergencia : + 91 22 6663 6663 (9:00am - 6:00 pm)

## SECCIÓN 2: Identificación de los peligros

### 2.1. Clasificación de la sustancia o de la mezcla

#### Clasificación según Reglamento (UE) n° 1272/2008 [CLP]

No clasificado

#### Efectos adversos fisicoquímicos, para la salud humana y el medio ambiente

Que se sepa, el producto no presenta ningún riesgo especial siempre que se respeten las normas generales de higiene industrial.

### 2.2. Elementos de la etiqueta

#### Etiquetado según el Reglamento (CE) n° 1272/2008 [CLP]

Etiquetado no aplicable

# ERIOCHROME BLACK T AR/ACS

## Fichas de Datos de Seguridad

conforme al Reglamento (CE) n° 1907/2006 (REACH), modificado por el Reglamento (UE) 2015/830

### 2.3. Otros peligros

No se dispone de más información

## SECCIÓN 3: Composición/información sobre los componentes

### 3.1. Sustancias

Tipo de sustancia	: Monoconstituyente
Nombre	: ERIOCHROME BLACK T
N° CAS	: 1787-61-7
N° CE	: 217-250-3

### 3.2. Mezclas

No aplicable

## SECCIÓN 4: Primeros auxilios

### 4.1. Descripción de los primeros auxilios

Medidas de primeros auxilios en caso de inhalación	: Transportar a la persona al aire libre y mantenerla en una posición que le facilite la respiración.
Medidas de primeros auxilios en caso de contacto con la piel	: Lavar suavemente con agua y jabón abundantes. Lavar la piel con abundante agua.
Medidas de primeros auxilios en caso de contacto con los ojos	: Enjuagar inmediatamente con agua abundante. Aclarar los ojos con agua como medida de precaución.
Medidas de primeros auxilios en caso de ingestión	: Enjuagarse la boca. Llamar a un centro de información toxicológica o a un médico en caso de malestar.

### 4.2. Principales síntomas y efectos, agudos y retardados

No se dispone de más información

### 4.3. Indicación de toda atención médica y de los tratamientos especiales que deban dispensarse inmediatamente

Tratamiento sintomático.

## SECCIÓN 5: Medidas de lucha contra incendios

### 5.1. Medios de extinción

Medios de extinción apropiados	: Dióxido de carbono. Polvo seco. Espuma. Agua pulverizada.
Medios de extinción no apropiados	: No utilizar flujos de agua potentes.

### 5.2. Peligros específicos derivados de la sustancia o la mezcla

Productos de descomposición peligrosos en caso de incendio	: Posible emisión de humos tóxicos.
--	-------------------------------------

### 5.3. Recomendaciones para el personal de lucha contra incendios

Protección durante la extinción de incendios	: No entrar en la zona de fuego sin el equipo de protección adecuado, incluida la protección respiratoria. No intervenir sin equipo de protección adecuado. Aparato autónomo y aislante de protección respiratoria. Protección completa del cuerpo.
--	---

## SECCIÓN 6: Medidas en caso de vertido accidental

### 6.1. Precauciones personales, equipo de protección y procedimientos de emergencia

#### 6.1.1. Para el personal que no forma parte de los servicios de emergencia

Procedimientos de emergencia	: Ventilar la zona de derrame. Evacuar el personal no necesario.
------------------------------	--

# ERIOCHROME BLACK T AR/ACS

## Fichas de Datos de Seguridad

conforme al Reglamento (CE) n° 1907/2006 (REACH), modificado por el Reglamento (UE) 2015/830

### 6.1.2. Para el personal de emergencia

Equipo de protección : No intervenir sin equipo de protección adecuado. Proporcionar una protección adecuada a los equipos de limpieza. Para más información, ver sección 8 : "Control de la exposición-protección individual".

### 6.2. Precauciones relativas al medio ambiente

Evitar su liberación al medio ambiente.

### 6.3. Métodos y material de contención y de limpieza

Procedimientos de limpieza : Recoger mecánicamente el producto. Si está en el suelo, bárralo o échelo con una pala en recipientes apropiados. Absorber inmediatamente el producto derramado mediante sólidos inertes como arcilla o tierra de diatomeas.

Otros datos : Eliminar los materiales o residuos sólidos en un centro autorizado.

### 6.4. Referencia a otras secciones

Para más información, ver sección 13.

## SECCIÓN 7: Manipulación y almacenamiento

### 7.1. Precauciones para una manipulación segura

Precauciones para una manipulación segura : El puesto de trabajo ha de estar bien ventilado. Llevar un equipo de protección individual. Evitar el contacto con los ojos y la piel. Evitar la formación de polvo.

Medidas de higiene : Lavarse las manos y otras zonas expuestas con un jabón suave y con agua antes de comer, beber y fumar o de abandonar el trabajo. No comer, beber ni fumar durante su utilización. Lavarse las manos después de cualquier manipulación.

### 7.2. Condiciones de almacenamiento seguro, incluidas posibles incompatibilidades

Condiciones de almacenamiento : Mantener los envases cerrados cuando no se estén utilizando. Conservar únicamente en el recipiente original. Proteger de la luz del sol. Almacenar en un lugar bien ventilado. Mantener en lugar fresco.

### 7.3. Usos específicos finales

No se dispone de más información

## SECCIÓN 8: Controles de exposición/protección individual

### 8.1. Parámetros de control

#### 8.1.1. Valores límite nacionales de exposición profesional y biológicos

No se dispone de más información

#### 8.1.2. Métodos de seguimiento recomendados

No se dispone de más información

#### 8.1.3. Contaminantes del aire formados

No se dispone de más información

#### 8.1.4. DNEL y PNEC

No se dispone de más información

#### 8.1.5. Bandas de control

No se dispone de más información

### 8.2. Controles de la exposición

#### 8.2.1. Controles técnicos apropiados

**Controles técnicos apropiados:**

El puesto de trabajo ha de estar bien ventilado.

# ERIOCHROME BLACK T AR/ACS

## Fichas de Datos de Seguridad

conforme al Reglamento (CE) n° 1907/2006 (REACH), modificado por el Reglamento (UE) 2015/830

### 8.2.2. Equipos de protección personal

Símbolo/s del equipo de protección personal:



#### 8.2.2.1. Protección de los ojos y la cara

**Protección ocular:**

Gafas bien ajustadas

#### 8.2.2.2. Protección de la piel

**Protección de las manos:**

Guantes de protección

#### 8.2.2.3. Protección de las vías respiratorias

**Protección de las vías respiratorias:**

Llevar una máscara adecuada

#### 8.2.2.4. Peligros térmicos

No se dispone de más información

### 8.2.3. Control de la exposición ambiental

**Control de la exposición ambiental:**

Evitar su liberación al medio ambiente.

## SECCIÓN 9: Propiedades físicas y químicas

### 9.1. Información sobre propiedades físicas y químicas básicas

Forma/estado	: Sólido
Apariencia	: Polvos.
Masa molecular	: 461.38 g/mol
Color	: Brownish black powder.
Olor	: Odourless.
Umbral olfativo	: No hay datos disponibles
pH	: 3.7 (20°C, 1% aqueous solution)
Grado de evaporación (acetato de butilo=1)	: No hay datos disponibles
Punto de fusión	: No hay datos disponibles
Punto de solidificación	: No aplicable
Punto de ebullición	: No hay datos disponibles
Punto de inflamación	: No aplicable
Temperatura de autoignición	: No aplicable
Temperatura de descomposición	: No hay datos disponibles
Inflamabilidad (sólido, gas)	: No inflamable.
Presión de vapor	: No hay datos disponibles
Densidad relativa de vapor a 20 °C	: No hay datos disponibles
Densidad relativa	: No hay datos disponibles
Densidad	: 1.109 g/cm <sup>3</sup> at 25°C
Solubilidad	: Agua: 50 g/l
Coefficiente de partición n-octanol/agua (Log Pow)	: 1.78
Viscosidad, cinemática	: No aplicable
Viscosidad, dinámica	: No hay datos disponibles
Propiedades explosivas	: No hay datos disponibles
Propiedad de provocar incendios	: No hay datos disponibles
Límites de explosión	: No aplicable

### 9.2. Otros datos

No se dispone de más información

# ERIOCHROME BLACK T AR/ACS

## Fichas de Datos de Seguridad

conforme al Reglamento (CE) n° 1907/2006 (REACH), modificado por el Reglamento (UE) 2015/830

### SECCIÓN 10: Estabilidad y reactividad

#### 10.1. Reactividad

El producto no es reactivo en condiciones normales de utilización, almacenamiento y transporte.

#### 10.2. Estabilidad química

Estable en condiciones normales.

#### 10.3. Posibilidad de reacciones peligrosas

No se producen reacciones peligrosas conocidas en condiciones normales de utilización.

#### 10.4. Condiciones que deben evitarse

Luz directa del sol. Contacto con el aire. Humedad.

#### 10.5. Materiales incompatibles

No se dispone de más información

#### 10.6. Productos de descomposición peligrosos

En condiciones normales de almacenamiento y utilización, no deberían de generarse productos de descomposición peligrosos.

### SECCIÓN 11: Información toxicológica

#### 11.1. Información sobre los efectos toxicológicos

Toxicidad aguda (oral)	: No clasificado
Toxicidad aguda (cutánea)	: No clasificado
Toxicidad aguda (inhalación)	: No clasificado
Corrosión o irritación cutáneas	: No clasificado pH: 3.7 (20°C, 1% aqueous solution)
Lesiones oculares graves o irritación ocular	: No clasificado pH: 3.7 (20°C, 1% aqueous solution)
Sensibilización respiratoria o cutánea	: No clasificado
Mutagenicidad en células germinales	: No clasificado
Carcinogenicidad	: No clasificado
Toxicidad para la reproducción	: No clasificado
Toxicidad específica en determinados órganos (STOT) – exposición única	: No clasificado
Toxicidad específica en determinados órganos (STOT) – exposición repetida	: No clasificado
Peligro por aspiración	: No clasificado

#### ERIOCHROME BLACK T AR/ACS (1787-61-7)

Viscosidad, cinemática	No aplicable
------------------------	--------------

### SECCIÓN 12: Información ecológica

#### 12.1. Toxicidad

Ecología - general	: Este producto no se considera nocivo para los organismos acuáticos o no que cause efectos adversos a largo plazo en el medio ambiente.
Peligro a corto plazo (agudo) para el medio ambiente acuático	: No clasificado
Peligro a largo plazo (crónico) para el medio ambiente acuático	: No clasificado

#### 12.2. Persistencia y degradabilidad

No se dispone de más información

# ERIOCHROME BLACK T AR/ACS

## Fichas de Datos de Seguridad

conforme al Reglamento (CE) n° 1907/2006 (REACH), modificado por el Reglamento (UE) 2015/830

### 12.3. Potencial de bioacumulación

#### ERIOCHROME BLACK T AR/ACS (1787-61-7)

Coefficiente de partición n-octanol/agua (Log Pow)	1.78
--	------

### 12.4. Movilidad en el suelo

No se dispone de más información

### 12.5. Resultados de la valoración PBT y mPmB

No se dispone de más información

### 12.6. Otros efectos adversos

No se dispone de más información

## SECCIÓN 13: Consideraciones relativas a la eliminación

### 13.1. Métodos para el tratamiento de residuos

Métodos para el tratamiento de residuos : Eliminar el contenido/recipiente de acuerdo con las instrucciones de reciclaje del recolector homologado.

## SECCIÓN 14: Información relativa al transporte

En conformidad con ADR / IMDG / IATA / ADN / RID

### 14.1. Número ONU

N° ONU (ADR)	: No regulado
N° ONU (IMDG)	: No regulado
N° ONU (IATA)	: No regulado
N° ONU (ADN)	: No regulado
N° ONU (RID)	: No regulado

### 14.2. Designación oficial de transporte de las Naciones Unidas

Designación oficial de transporte (ADR)	: No regulado
Designación oficial de transporte (IMDG)	: No regulado
Designación oficial de transporte (IATA)	: No regulado
Designación oficial de transporte (ADN)	: No regulado
Designación oficial de transporte (RID)	: No regulado

### 14.3. Clase(s) de peligro para el transporte

#### ADR

Clase(s) de peligro para el transporte (ADR) : No regulado

#### IMDG

Clase(s) de peligro para el transporte (IMDG) : No regulado

#### IATA

Clase(s) de peligro para el transporte (IATA) : No regulado

#### ADN

Clase(s) de peligro para el transporte (ADN) : No regulado

#### RID

Clase(s) de peligro para el transporte (RID) : No regulado

# ERIOCHROME BLACK T AR/ACS

## Fichas de Datos de Seguridad

conforme al Reglamento (CE) n° 1907/2006 (REACH), modificado por el Reglamento (UE) 2015/830

### 14.4. Grupo de embalaje

Grupo de embalaje (ADR)	: No regulado
Grupo de embalaje (IMDG)	: No regulado
Grupo de embalaje (IATA)	: No regulado
Grupo de embalaje (ADN)	: No regulado
Grupo de embalaje (RID)	: No regulado

### 14.5. Peligros para el medio ambiente

Peligroso para el medio ambiente	: No
Contaminante marino	: No
Otros datos	: No se dispone de información adicional

### 14.6. Precauciones particulares para los usuarios

#### Transporte por vía terrestre

No regulado

#### Transporte marítimo

No regulado

#### Transporte aéreo

No regulado

#### Transporte por vía fluvial

No regulado

#### Transporte ferroviario

No regulado

### 14.7. Transporte a granel con arreglo al anexo II del Convenio MARPOL y el Código IBC

No aplicable

## SECCIÓN 15: Información reglamentaria

### 15.1. Reglamentación y legislación en materia de seguridad, salud y medio ambiente específicas para la sustancia o la mezcla

#### 15.1.1. Normativa de la UE

Sin restricciones según el anexo XVII de REACH

ERIOCHROME BLACK T AR/ACS no figura en la lista de sustancias candidatas de REACH

ERIOCHROME BLACK T AR/ACS no figura en la lista del Anexo XIV de REACH

ERIOCHROME BLACK T AR/ACS no está sujeto al Reglamento (UE) n° 649/2012 del Parlamento Europeo y del Consejo, de 4 de julio de 2012, relativo a la exportación e importación de productos químicos peligrosos.

ERIOCHROME BLACK T AR/ACS no está sujeto al Reglamento (UE) n° 2019/1021 del Parlamento Europeo y del Consejo, de 20 de junio de 2019, sobre contaminantes orgánicos persistentes

#### 15.1.2. Normativas nacionales

##### Alemania

Clase de peligro para el agua (WGK)	: WGK 2, Presenta peligro para el agua (Clasificación según AwSV; No ID 3437)
Ordenanza sobre incidentes peligrosos (12. BImSchV)	: No está sujeto a Ordenanza sobre incidentes peligrosos (12. BImSchV)

##### Países Bajos

SZW-lijst van kankerverwekkende stoffen	: La sustancia no figura en la lista
SZW-lijst van mutagene stoffen	: La sustancia no figura en la lista
NIET-limitatieve lijst van voor de voortplanting giftige stoffen – Borstvoeding	: La sustancia no figura en la lista
NIET-limitatieve lijst van voor de voortplanting giftige stoffen – Vruchtbaarheid	: La sustancia no figura en la lista

# ERIOCHROME BLACK T AR/ACS

## Fichas de Datos de Seguridad

conforme al Reglamento (CE) n° 1907/2006 (REACH), modificado por el Reglamento (UE) 2015/830

NIET-limitatieve lijst van voor de voortplanting : La sustancia no figura en la lista  
giftige stoffen – Ontwikkeling

### 15.2. Evaluación de la seguridad química

No se ha llevado a cabo la Evaluación de la Seguridad Química

## SECCIÓN 16: Otra información

### Abreviaturas y acrónimos

ADN	Acuerdo europeo relativo al transporte internacional de mercancías peligrosas por vías navegables interiores
ADR	Acuerdo europeo relativo al transporte internacional de mercancías peligrosas por carretera
ATE	Estimación de la toxicidad aguda
FBC	Factor de bioconcentración
VLB (Valor Límite Biológico)	Valor límite biológico
DBO	Demanda bioquímica de oxígeno (DBO)
DQO	Demanda química de oxígeno (DQO)
DMEL	Nivel derivado con efecto mínimo
DNEL	Nivel sin efecto derivado
N° CE	número CE
CE50	Concentración efectiva media
EN	Norma europea
CIIC	Centro Internacional de Investigaciones sobre el Cáncer
IATA	Asociación Internacional de Transporte Aéreo
IMDG	Código Marítimo Internacional de Mercancías Peligrosas
CL50	Concentración letal para el 50 % de una población de pruebas
LD50	Dosis letal para el 50 % de una población de pruebas (dosis letal media)
LOAEL	Nivel más bajo con efecto adverso observado
NOAEC	Concentración sin efecto adverso observado
NOAEL	Nivel sin efecto adverso observado
NOEC	Concentración sin efecto observado
OCDE	Organización para la Cooperación y el Desarrollo Económicos
VLA	Límite de exposición profesional
PBT	Sustancia persistente, bioacumulativa y tóxica
PNEC	Concentración prevista sin efecto
RID	Reglamento relativo al transporte internacional de mercancías peligrosas por ferrocarril
FDS	Fichas de Datos de Seguridad
STP	Estación depuradora
DTO	Necesidad teórica de oxígeno (BThO)
TLM	Tolerancia media limite
COV	Compuestos orgánicos volátiles
N° CAS	número CAS



# ERIOCHROME BLACK T AR/ACS

## Fichas de Datos de Seguridad

conforme al Reglamento (CE) n° 1907/2006 (REACH), modificado por el Reglamento (UE) 2015/830

Abreviaturas y acrónimos	
N.E.P	No especificado en otra parte
mPmB	Muy persistente y muy bioacumulable
ED	Propiedades de alteración endocrina

Ficha de datos de seguridad (FDS), UE

Esta información se basa en nuestro conocimiento actual y tiene como finalidad describir el producto para la tutela de la salud, seguridad y medio ambiente. Por lo tanto, no debe ser interpretada como garantía de ninguna característica específica del producto.