

## SECCIÓN 1: Identificación de la sustancia o la mezcla y de la sociedad o la empresa

### 1.1. Identificador de producto

Forma del producto	: Sustancia
Nombre comercial	: CRYSTAL VIOLET AR
N° Índice	: 612-204-00-2
N° CE	: 208-953-6
N° CAS	: 548-62-9
Código de producto	: 03049
Tipo de producto	: Biological stain
Fórmula química	: C <sub>25</sub> H <sub>30</sub> N <sub>3</sub> Cl
Estructura química	:

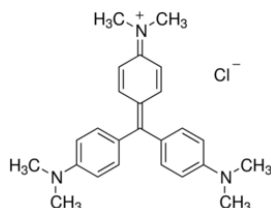

Sinónimos	: Basic Violet 3, Methyl Violet 10B, Hexamethylpararosaniline chloride, Gentian Violet, Aniline violet
-----------	--

### 1.2. Usos pertinentes identificados de la sustancia o de la mezcla y usos desaconsejados

#### 1.2.1. Usos pertinentes identificados

Especificaciones de utilización industrial/profesional	: Industrial Reservado a un uso profesional
Uso de la sustancia/mezcla	: Productos químicos de laboratorio Biological stain Fabricación de sustancias

#### 1.2.2. Usos desaconsejados

No se dispone de información adicional

### 1.3. Datos del proveedor de la ficha de datos de seguridad

LOBA CHEMIE PVT.LTD.  
107 Wode House Road, Jehangir Villa, Colaba  
400005 Mumbai  
INDIA  
T +91 22 6663 6663 - F +91 22 6663 6699  
[info@lobachemie.com](mailto:info@lobachemie.com) - [www.lobachemie.com](http://www.lobachemie.com)

### 1.4. Teléfono de emergencia

Número de emergencia : + 91 22 6663 6663 (9:00am - 6:00 pm)

## SECCIÓN 2: Identificación de los peligros

### 2.1. Clasificación de la sustancia o de la mezcla

#### Clasificación según Reglamento (UE) n° 1272/2008 [CLP]

Toxicidad aguda (oral), categoría 4	H302
Lesiones oculares graves o irritación ocular, categoría 1	H318
Carcinogenicidad, categoría 2	H351
Peligroso para el medio ambiente acuático – Peligro agudo, categoría 1	H400
Peligroso para el medio ambiente acuático – Peligro crónico, categoría 1	H410

Texto completo de las frases H y EUH: ver sección 16

# CRYSTAL VIOLET AR

## Ficha de Datos de Seguridad

según el Reglamento REACH (CE) 1907/2006 modificado por el Reglamento (CE) 2020/878

### Efectos adversos fisicoquímicos, para la salud humana y el medio ambiente

No se dispone de información adicional

## 2.2. Elementos de la etiqueta

### Etiquetado según el Reglamento (CE) n° 1272/2008 [CLP]

Pictogramas de peligro (CLP) :



GHS05

GHS07

GHS08

GHS09

Palabra de advertencia (CLP) :

Peligro

Indicaciones de peligro (CLP) :

H302 - Nocivo en caso de ingestión.

H318 - Provoca lesiones oculares graves.

H351 - Se sospecha que provoca cáncer.

H410 - Muy tóxico para los organismos acuáticos, con efectos nocivos duraderos.

Consejos de prudencia (CLP) :

P273 - Evitar su liberación al medio ambiente.

P280 - Llevar ropa de protección, equipo de protección para los ojos y la cara, guantes de protección.

P301+P312 - EN CASO DE INGESTIÓN: Llamar a un CENTRO DE TOXICOLOGÍA o a un médico si la persona se encuentra mal.

P305+P351+P338 - EN CASO DE CONTACTO CON LOS OJOS: Enjuagar con agua cuidadosamente durante varios minutos. Quitar las lentes de contacto cuando estén presentes y pueda hacerse con facilidad. Proseguir con el lavado.

P501 - Eliminar el contenido/el recipiente en un punto de recogida de residuos peligrosos o especiales, de acuerdo con la normativa local, regional, nacional y/o internacional.

### Normativa de los países nórdicos

#### Dinamarca

Código MAL

: 00-3 (Decreto n° 301 de 1993)

## 2.3. Otros peligros

Esta sustancia/mezcla no cumple los criterios PBT del anexo XIII del Reglamento REACH

Esta sustancia/mezcla no cumple los criterios mPmB del anexo XIII del Reglamento REACH

La sustancia no se ha incluido en la lista establecida con arreglo al artículo 59, apartado 1, por sus propiedades de alteración endocrina, o no se trata de una sustancia con propiedades de alteración endocrina con arreglo a los criterios establecidos en el Reglamento Delegado (UE) 2017/2100 de la Comisión o en el Reglamento (UE) 2018/605 de la Comisión

## SECCIÓN 3: Composición/información sobre los componentes

### 3.1. Sustancias

Tipo de sustancia

: Monoconstituyente

Nombre	Identificador de producto	%
CRYSTAL VIOLET en la lista de candidatas REACH ([4-[4,4'-bis(dimetilamino) benzidrilideno]ciclohexa-2,5-dien-1-ilideno]cloruro de dimetilamonio (C.I. Violeta básicos 3))	N° CAS: 548-62-9 N° CE: 208-953-6 N° Índice: 612-204-00-2	≈ 96

### 3.2. Mezclas

No aplicable

# CRYSTAL VIOLET AR

## Ficha de Datos de Seguridad

según el Reglamento REACH (CE) 1907/2006 modificado por el Reglamento (CE) 2020/878

### SECCIÓN 4: Primeros auxilios

#### 4.1. Descripción de los primeros auxilios

- Medidas de primeros auxilios en caso de inhalación : Transportar a la persona al aire libre y mantenerla en una posición que le facilite la respiración. Llamar a un CENTRO DE TOXICOLOGÍA/médico si la persona se encuentra mal.
- Medidas de primeros auxilios en caso de contacto con la piel : Lavar con abundante agua/.... Lavar las prendas contaminadas antes de volver a usarlas. Consultar a un médico.
- Medidas de primeros auxilios en caso de contacto con los ojos : Aclarar cuidadosamente con agua durante varios minutos. Quitar las lentes de contacto, si lleva y resulta fácil. Seguir aclarando. Llamar inmediatamente a un CENTRO DE TOXICOLOGÍA/médico.
- Medidas de primeros auxilios en caso de ingestión : Enjuagarse la boca. Llamar a un CENTRO DE TOXICOLOGÍA/médico si la persona se encuentra mal.

#### 4.2. Principales síntomas y efectos, agudos y retardados

- Síntomas/efectos después de inhalación : Puede irritar las vías respiratorias.
- Síntomas/efectos después de contacto con la piel : Provoca irritación cutánea.
- Síntomas/efectos después del contacto con el ojo : Provoca lesiones oculares graves.
- Síntomas/efectos después de ingestión : Nocivo en caso de ingestión.
- Síntomas crónicos : Supuesto carcinógeno.

#### 4.3. Indicación de toda atención médica y de los tratamientos especiales que deban dispensarse inmediatamente

Tratamiento sintomático.

### SECCIÓN 5: Medidas de lucha contra incendios

#### 5.1. Medios de extinción

- Medios de extinción apropiados : Dióxido de carbono. Polvo seco. Espuma. Agua pulverizada.
- Medios de extinción no apropiados : No utilizar flujos de agua potentes.

#### 5.2. Peligros específicos derivados de la sustancia o la mezcla

No se dispone de información adicional

#### 5.3. Recomendaciones para el personal de lucha contra incendios

- Protección durante la extinción de incendios : No entrar en la zona de fuego sin el equipo de protección adecuado, incluida la protección respiratoria.

### SECCIÓN 6: Medidas en caso de vertido accidental

#### 6.1. Precauciones personales, equipo de protección y procedimientos de emergencia

##### 6.1.1. Para el personal que no forma parte de los servicios de emergencia

- Procedimientos de emergencia : Evacuar el personal no necesario.

##### 6.1.2. Para el personal de emergencia

- Equipo de protección : Utilizar el equipo de protección individual obligatorio.
- Procedimientos de emergencia : Ventilar la zona.

#### 6.2. Precauciones relativas al medio ambiente

Muy tóxico para los organismos acuáticos, con efectos nocivos duraderos.

#### 6.3. Métodos y material de contención y de limpieza

- Procedimientos de limpieza : Absorber inmediatamente el producto derramado mediante sólidos inertes como arcilla o tierra de diatomeas. Si está en el suelo, bárralo o échelo con una pala en recipientes apropiados.

# CRYSTAL VIOLET AR

## Ficha de Datos de Seguridad

según el Reglamento REACH (CE) 1907/2006 modificado por el Reglamento (CE) 2020/878

### 6.4. Referencia a otras secciones

No se dispone de información adicional

## SECCIÓN 7: Manipulación y almacenamiento

### 7.1. Precauciones para una manipulación segura

- Precauciones para una manipulación segura : Evitar el contacto con los ojos y la piel. Utilizar únicamente en exteriores o en un lugar bien ventilado. No respirar los vapores.
- Medidas de higiene : No comer, beber ni fumar durante su utilización. Lavarse las manos y otras zonas expuestas con un jabón suave y con agua antes de comer, beber y fumar o de abandonar el trabajo.

### 7.2. Condiciones de almacenamiento seguro, incluidas posibles incompatibilidades

- Condiciones de almacenamiento : Mantener el recipiente herméticamente cerrado. Almacenar en un lugar bien ventilado.

### 7.3. Usos específicos finales

No se dispone de información adicional

## SECCIÓN 8: Controles de exposición/protección individual

### 8.1. Parámetros de control

#### 8.1.1 Valores límite nacionales de exposición profesional y biológicos

No se dispone de información adicional

#### 8.1.2. Métodos de seguimiento recomendados

No se dispone de información adicional

#### 8.1.3. Contaminantes del aire formados

No se dispone de información adicional

#### 8.1.4. DNEL y PNEC

No se dispone de información adicional

#### 8.1.5. Bandas de control

No se dispone de información adicional

### 8.2. Controles de la exposición

#### 8.2.1. Controles técnicos apropiados

No se dispone de información adicional

#### 8.2.2. Equipos de protección personal

Símbolo/s del equipo de protección personal:



##### 8.2.2.1. Protección de los ojos y la cara

**Protección ocular:**

Gafas químicas o gafas de seguridad

##### 8.2.2.2. Protección de la piel

**Protección de la piel y del cuerpo:**

Utilice máscara

# CRYSTAL VIOLET AR

## Ficha de Datos de Seguridad

según el Reglamento REACH (CE) 1907/2006 modificado por el Reglamento (CE) 2020/878

### Protección de las manos:

Guantes de protección

### 8.2.2.3. Protección respiratoria

#### Protección respiratoria:

Llevar una máscara adecuada

### 8.2.2.4. Peligros térmicos

No se dispone de información adicional

### 8.2.3. Controles de exposición medioambiental

No se dispone de información adicional

## SECCIÓN 9: Propiedades físicas y químicas

### 9.1. Información sobre propiedades físicas y químicas básicas

Estado físico	: Sólido
Color	: Dark green.
Apariencia	: Polvo.
Masa molecular	: 407.99 g/mol
Olor	: slight characteristic odor.
Umbral olfativo	: No disponible
Punto de fusión	: 205 °C
Punto de congelación	: No disponible
Punto de ebullición	: No disponible
Inflamabilidad	: No disponible
Límite inferior de explosividad	: No aplicable
Límite superior de explosividad	: No aplicable
Punto de inflamación	: No aplicable
Temperatura de auto-inflamación	: > 190 °C
Temperatura de descomposición	: No disponible
pH	: 2.5 – 3.5 at 20°C
Concentración de la solución de pH	: 1 %
Viscosidad, cinemática	: No aplicable
Solubilidad	: Agua: 10 g/l at 20°C - Soluble in water
Coefficiente de partición n-octanol/agua (Log Kow)	: No disponible
Presión de vapor	: No disponible
Presión de vapor a 50°C	: No disponible
Densidad	: 1.19 g/cm <sup>3</sup> at 20°C
Densidad relativa	: No disponible
Densidad relativa de vapor a 20°C	: No aplicable
Tamaño de las partículas	: No disponible

### 9.2. Otros datos

#### 9.2.1. Información relativa a las clases de peligro físico

No se dispone de información adicional

#### 9.2.2. Otras características de seguridad

No se dispone de información adicional

## SECCIÓN 10: Estabilidad y reactividad

### 10.1. Reactividad

No se dispone de información adicional

### 10.2. Estabilidad química

Estable en condiciones normales.

# CRYSTAL VIOLET AR

## Ficha de Datos de Seguridad

según el Reglamento REACH (CE) 1907/2006 modificado por el Reglamento (CE) 2020/878

### 10.3. Posibilidad de reacciones peligrosas

No se dispone de información adicional

### 10.4. Condiciones que deben evitarse

Contacto con el aire. Luz directa del sol. Humedad.

### 10.5. Materiales incompatibles

No se dispone de información adicional

### 10.6. Productos de descomposición peligrosos

No se dispone de información adicional

## SECCIÓN 11: Información toxicológica

### 11.1. Información sobre las clases de peligro definidas en el Reglamento (CE) n.º 1272/2008

Toxicidad aguda (oral)	: Nocivo en caso de ingestión.
Toxicidad aguda (cutánea)	: No clasificado
Toxicidad aguda (inhalación)	: No clasificado
Corrosión o irritación cutáneas	: No clasificado pH: 2.5 – 3.5 at 20°C
Lesiones oculares graves o irritación ocular	: Provoca lesiones oculares graves. pH: 2.5 – 3.5 at 20°C
Sensibilización respiratoria o cutánea	: No clasificado
Mutagenicidad en células germinales	: No clasificado
Carcinogenicidad	: Se sospecha que provoca cáncer.
Toxicidad para la reproducción	: No clasificado
Toxicidad específica en determinados órganos (STOT) – exposición única	: No clasificado
Toxicidad específica en determinados órganos (STOT) – exposición repetida	: No clasificado
Peligro por aspiración	: No clasificado

### 11.2. Información sobre otros peligros

#### 11.2.1. Propiedades de alteración endocrina

No se dispone de información adicional

#### 11.2.2. Otros datos

Efectos adversos y posibles síntomas para la salud humana : Nocivo en caso de ingestión.

## SECCIÓN 12: Información ecológica

### 12.1. Toxicidad

Ecología - agua	: Puede ser nocivo para los organismos acuáticos, con efectos nocivos duraderos.
Peligro a corto plazo (agudo) para el medio ambiente acuático	: Muy tóxico para los organismos acuáticos.
Peligro a largo plazo (crónico) para el medio ambiente acuático	: Muy tóxico para los organismos acuáticos, con efectos nocivos duraderos.

### 12.2. Persistencia y degradabilidad

#### CRYSTAL VIOLET AR (548-62-9)

Persistencia y degradabilidad	Puede provocar a largo plazo efectos negativos en el medio ambiente.
-------------------------------	--

# CRYSTAL VIOLET AR

## Ficha de Datos de Seguridad

según el Reglamento REACH (CE) 1907/2006 modificado por el Reglamento (CE) 2020/878

### 12.3. Potencial de bioacumulación

No se dispone de información adicional

### 12.4. Movilidad en el suelo

No se dispone de información adicional

### 12.5. Resultados de la valoración PBT y mPmB

#### CRYSTAL VIOLET AR (548-62-9)

Esta sustancia/mezcla no cumple los criterios PBT del anexo XIII del Reglamento REACH

Esta sustancia/mezcla no cumple los criterios mPmB del anexo XIII del Reglamento REACH

### 12.6. Propiedades de alteración endocrina

No se dispone de información adicional

### 12.7. Otros efectos adversos

No se dispone de información adicional

## SECCIÓN 13: Consideraciones relativas a la eliminación

### 13.1. Métodos para el tratamiento de residuos

Recomendaciones para la eliminación de productos/envases : Eliminar el contenido/el recipiente en un centro de recogida de residuos peligrosos o especiales, con arreglo a la normativa local, regional, nacional y/o internacional.

## SECCIÓN 14: Información relativa al transporte

En conformidad con ADR / IMDG / IATA / ADN / RID

### 14.1. Número ONU o número ID

N° ONU (ADR) : ONU 3077  
N° ONU (IMDG) : ONU 3077  
N° ONU (IATA) : ONU 3077  
N° ONU (ADN) : ONU 3077  
N° ONU (RID) : ONU 3077

### 14.2. Designación oficial de transporte de las Naciones Unidas

Designación oficial de transporte (ADR) : SUSTANCIA SÓLIDA PELIGROSA PARA EL MEDIO AMBIENTE, N.E.P.  
Designación oficial de transporte (IMDG) : SUSTANCIA SÓLIDA PELIGROSA PARA EL MEDIO AMBIENTE, N.E.P.  
Designación oficial de transporte (IATA) : Environmentally hazardous substance, solid, n.o.s.  
Designación oficial de transporte (ADN) : SUSTANCIA SÓLIDA PELIGROSA PARA EL MEDIO AMBIENTE, N.E.P.  
Designación oficial de transporte (RID) : SUSTANCIA SÓLIDA PELIGROSA PARA EL MEDIO AMBIENTE, N.E.P.  
Descripción del documento del transporte (ADR) : UN 3077 SUSTANCIA SÓLIDA PELIGROSA PARA EL MEDIO AMBIENTE, N.E.P. (CRYSTAL VIOLET), 9, III, (-)  
Descripción del documento del transporte (IMDG) : UN 3077 SUSTANCIA SÓLIDA PELIGROSA PARA EL MEDIO AMBIENTE, N.E.P. (CRYSTAL VIOLET), 9, III, CONTAMINANTE MARINO  
Descripción del documento del transporte (IATA) : UN 3077 Environmentally hazardous substance, solid, n.o.s. (CRYSTAL VIOLET), 9, III  
Descripción del documento del transporte (ADN) : UN 3077 SUSTANCIA SÓLIDA PELIGROSA PARA EL MEDIO AMBIENTE, N.E.P., 9, III  
Descripción del documento del transporte (RID) : UN 3077 SUSTANCIA SÓLIDA PELIGROSA PARA EL MEDIO AMBIENTE, N.E.P., 9, III

### 14.3. Clase(s) de peligro para el transporte

#### ADR

Clase(s) de peligro para el transporte (ADR) : 9  
Etiquetas de peligro (ADR) : 9

# CRYSTAL VIOLET AR

## Ficha de Datos de Seguridad

según el Reglamento REACH (CE) 1907/2006 modificado por el Reglamento (CE) 2020/878

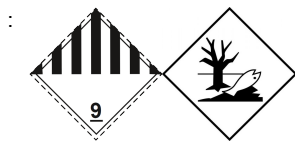

### IMDG

Clase(s) de peligro para el transporte (IMDG) : 9

Etiquetas de peligro (IMDG) : 9

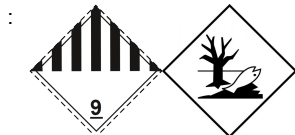

### IATA

Clase(s) de peligro para el transporte (IATA) : 9

Etiquetas de peligro (IATA) : 9

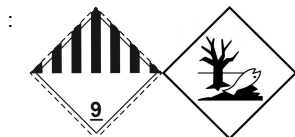

### ADN

Clase(s) de peligro para el transporte (ADN) : 9

Etiquetas de peligro (ADN) : 9

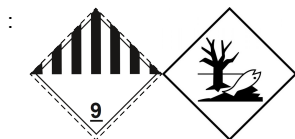

### RID

Clase(s) de peligro para el transporte (RID) : 9

Etiquetas de peligro (RID) : 9

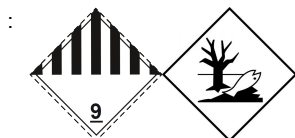

## 14.4. Grupo de embalaje

Grupo de embalaje (ADR) : III

Grupo de embalaje (IMDG) : III

Grupo de embalaje (IATA) : III

Grupo de embalaje (ADN) : III

Grupo de embalaje (RID) : III

## 14.5. Peligros para el medio ambiente

Peligroso para el medio ambiente : Sí

Contaminante marino : Sí

Otros datos : No se dispone de información adicional

## 14.6. Precauciones particulares para los usuarios

### Transporte por vía terrestre

Código de clasificación (ADR) : M7

Disposiciones especiales (ADR) : 274, 335, 375, 601

Cantidades limitadas (ADR) : 5kg

Cantidades exceptuadas (ADR) : E1

Instrucciones de embalaje (ADR) : P002, IBC08, LP02, R001

Disposiciones especiales de embalaje (ADR) : PP12, B3

Disposiciones para el embalaje en común (ADR) : MP10



# CRYSTAL VIOLET AR

## Ficha de Datos de Seguridad

según el Reglamento REACH (CE) 1907/2006 modificado por el Reglamento (CE) 2020/878

Instrucciones para cisternas portátiles y contenedores para granel (ADR)	: T1, BK1, BK2, BK3
Disposiciones especiales para cisternas portátiles y contenedores para granel (ADR)	: TP33
Código cisterna (ADR)	: SGAV, LGBV
Vehículo para el transporte en cisternas	: AT
Categoría de transporte (ADR)	: 3
Disposiciones especiales de transporte - Bultos (ADR)	: V13
Disposiciones especiales de transporte - Granel (ADR)	: VC1, VC2
Disposiciones especiales de transporte - Carga, descarga y manipulado (ADR)	: CV13
Número de identificación de peligro (código Kemler)	: 90
Panel naranja	:

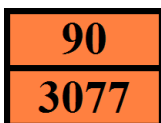

Código de restricciones en túneles (ADR)	: -
Código EAC	: 2Z

### Transporte marítimo

Disposiciones especiales (IMDG)	: 274, 335, 966, 967, 969
Cantidades limitadas (IMDG)	: 5 kg
Cantidades exceptuadas (IMDG)	: E1
Instrucciones de embalaje (IMDG)	: LP02, P002
Disposiciones especiales de embalaje (IMDG)	: PP12
Instrucciones de embalaje GRG (IMDG)	: IBC08
Disposiciones especiales GRG (IMDG)	: B3
Instrucciones para cisternas (IMDG)	: BK1, BK2, BK3, T1
Disposiciones especiales para las cisternas (IMDG)	: TP33
N.º FS (Fuego)	: F-A
N.º FS (Derrame)	: S-F
Categoría de carga (IMDG)	: A
Estiba y Manipulación (IMDG)	: SW23
No. GPA	: 171

### Transporte aéreo

Cantidades exceptuadas para aviones de pasajeros y de carga (IATA)	: E1
Cantidades limitadas para aviones de pasajeros y de carga (IATA)	: Y956
Cantidad neta máxima para cantidad limitada en aviones de pasajeros y de carga (IATA)	: 30kgG
Instrucciones de embalaje para aviones de pasajeros y de carga (IATA)	: 956
Cantidad neta máxima para aviones de pasajeros y de carga (IATA)	: 400kg
Instrucciones de embalaje exclusivamente para aviones de carga (IATA)	: 956
Cantidad máx. neta exclusivamente para aviones de carga (IATA)	: 400kg
Disposiciones especiales (IATA)	: A97, A158, A179, A197, A215
Código GRE (IATA)	: 9L

### Transporte por vía fluvial

Código de clasificación (ADN)	: M7
Disposiciones especiales (ADN)	: 274, 335, 375, 601
Cantidades limitadas (ADN)	: 5 kg
Cantidades exceptuadas (ADN)	: E1
Transporte admitido (ADN)	: T* B**
Equipo requerido (ADN)	: PP, A

# CRYSTAL VIOLET AR

## Ficha de Datos de Seguridad

según el Reglamento REACH (CE) 1907/2006 modificado por el Reglamento (CE) 2020/878

Número de conos/luces azules (ADN) : 0  
Disposiciones adicionales/Observaciones (ADN) : \* Only in the molten state. \*\* For carriage in bulk see also 7.1.4.1. \*\*\* Only in the case of transport in bulk.

### Transporte ferroviario

Código de clasificación (RID) : M7  
Disposiciones especiales (RID) : 274, 335, 375, 601  
Cantidades limitadas (RID) : 5kg  
Cantidades exceptuadas (RID) : E1  
Instrucciones de embalaje (RID) : P002, IBC08, LP02, R001  
Disposiciones especiales de embalaje (RID) : PP12, B3  
Disposiciones particulares relativas al embalaje común (RID) : MP10  
Instrucciones para cisternas portátiles y contenedores para granel (RID) : T1, BK1, BK2, BK3  
Disposiciones especiales para cisternas portátiles y contenedores para granel (RID) : TP33  
Códigos de cisterna para las cisternas RID (RID) : SGAV, LGBV  
Categoría de transporte (RID) : 3  
Disposiciones especiales de transporte - Bultos (RID) : W13  
Disposiciones especiales relativas al transporte - Granel (RID) : VC1, VC2  
Disposiciones especiales relativas al transporte - Carga, descarga y manipulación (RID) : CW13, CW31  
Paquetes exprés (RID) : CE11  
N.º de identificación del peligro (RID) : 90

### 14.7. Transporte marítimo a granel con arreglo a los instrumentos de la OMI

No aplicable

## SECCIÓN 15: Información reglamentaria

### 15.1. Reglamentación y legislación en materia de seguridad, salud y medio ambiente específicas para la sustancia o la mezcla

#### 15.1.1. Normativa de la UE

##### Anexo XVII de REACH (condiciones de las restricciones)

Lista de restricciones de la UE (Anexo XVII del reglamento REACH)	
Código de referencia	Aplicable en
72.	CRYSTAL VIOLET AR

##### Anexo XIV de REACH (lista de autorizaciones)

No incluida en el Anexo XIV de REACH (Lista de autorizaciones)

##### Lista de sustancias candidatas extremadamente preocupantes (SVHC) de REACH

Incluida en la lista de sustancias candidatas de REACH: [4-[4,4'-bis(dimetilamino) benzidrilideno]ciclohexa-2,5-dien-1-ilideno]cloruro de dimetilamonio (C.I. Violeta básicos 3)

##### Reglamento PIC

No incluida en la lista PIC (Reglamento UE 649/2012)

##### Reglamento COP (Contaminantes orgánicos persistentes)

No incluida en la lista COP (Reglamento UE 2019/1021)

##### Agotamiento de la capa de ozono

No incluida en la lista de sustancias que agotan la capa de ozono (Reglamento UE 1005/2009)

# CRYSTAL VIOLET AR

## Ficha de Datos de Seguridad

según el Reglamento REACH (CE) 1907/2006 modificado por el Reglamento (CE) 2020/878

### Reglamento sobre los precursores de explosivo (UE 2019/1148)

No contiene ninguna sustancia incluida en la lista de precursores de explosivos (Reglamento UE 2019/1148 sobre la comercialización y la utilización de precursores de explosivos)

### Reglamento sobre precursores de drogas (CE 273/2004)

No contiene ninguna sustancia incluida en la lista de precursores de drogas (Reglamento CE 273/2004 relativa a la fabricación y puesta en el mercado de determinadas sustancias utilizadas para la fabricación ilícita de estupefacientes y sustancias psicotrópicas)

### 15.1.2. Normativas nacionales

#### Alemania

Clase de peligro para el agua (WGK) : WGK 3, Muy peligrosa para el agua (Clasificación según AwSV; No ID 8394).  
Ordenanza sobre incidentes peligrosos (12. BlmSchV) : No está sujeto a Ordenanza sobre incidentes peligrosos (12. BlmSchV)

#### Países Bajos

SZW-lijst van kankerverwekkende stoffen : CRYSTAL VIOLET figura en la lista  
SZW-lijst van mutagene stoffen : La sustancia no figura en la lista  
SZW-lijst van reprotoxische stoffen – Borstvoeding : La sustancia no figura en la lista  
SZW-lijst van reprotoxische stoffen – Vruchtbaarheid : La sustancia no figura en la lista  
SZW-lijst van reprotoxische stoffen – Ontwikkeling : La sustancia no figura en la lista

#### Dinamarca

Código MAL : 00-3 (Decreto nº 301 de 1993)  
Normativa nacional danesa : Los menores de 18 años no están autorizados a utilizar el producto  
Las mujeres embarazadas/lactantes que trabajen con el producto no deben entrar en contacto directo con el mismo

## 15.2. Evaluación de la seguridad química

No se dispone de información adicional

## SECCIÓN 16: Otra información

### Texto íntegro de las frases H y EUH:

Acute Tox. 4 (Oral)	Toxicidad aguda (oral), categoría 4
Aquatic Acute 1	Peligroso para el medio ambiente acuático – Peligro agudo, categoría 1
Aquatic Chronic 1	Peligroso para el medio ambiente acuático – Peligro crónico, categoría 1
Carc. 2	Carcinogenicidad, categoría 2
Eye Dam. 1	Lesiones oculares graves o irritación ocular, categoría 1
H302	Nocivo en caso de ingestión.
H318	Provoca lesiones oculares graves.
H351	Se sospecha que provoca cáncer.
H400	Muy tóxico para los organismos acuáticos.
H410	Muy tóxico para los organismos acuáticos, con efectos nocivos duraderos.

Ficha de datos de seguridad (FDS), UE

Esta información se basa en nuestro conocimiento actual y tiene como finalidad describir el producto para la tutela de la salud, seguridad y medio ambiente. Por lo tanto, no debe ser interpretada como garantía de ninguna característica específica del producto.