

MATERIAL SAFETY DATA SHEET (MSDS)

SEÇÃO 1: Identificação da substância/mistura e da empresa

1.1. Identificação do produto

Forma do produto : Substância
:
nº CAS : 4430-20-0
Código do produto : 02770
Estrutura química :

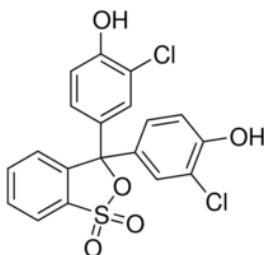

1.2. Usos recomendados da substância ou mistura e usos não recomendados

1.2.1. Usos relevantes identificados

Especificações de uso : Industrial
industrial/profissional For professional use only

1.2.2. Usos desaconselhados

Nenhuma informação adicional disponível

1.3. Identificação do fornecedor da ficha de informações de segurança

LOBA CHEMIE PVT.LTD.
107 Wode House Road, Jehangir Villa, Colaba
400005 Mumbai - INDIA
T +91 22 6663 6663 - F +91 22 6663 6699
info@lobachemie.com - www.lobachemie.com

1.4. Número do telefone de emergência

Número de emergência : + 91 22 6663 6663 (9:00am - 6:00 pm)

SEÇÃO 2: Identificação de perigos

2.1. Classificação da substância ou mistura

Classificação de acordo com o Regulamento (CE) Nº 1272/2008 [CLP]

Lesões oculares H319
graves/irritação ocular,
Categoria 2
Corrosão/Irritação á pele, H315
Categoria 2
Toxicidade para órgãos- H335
alvo específicos -
Exposição única,
Categoria 3, Irritação do
trato respiratório

CHLOROPHENOL RED INDICATOR AR

Ficha de Informações de Segurança de Produtos Químicos

Texto completo das frases H: consultar a Seção 16

Classificação de acordo com a Diretiva 67/548/CEE [DSD] ou 1999/45/CE [DPD]

Xi; R36/37/38

Texto completo das frases R: ver seção16

Efeitos adversos físico-químicos prejudiciais para a saúde humana e para os efeitos ambientais

Nenhuma informação adicional disponível

2.2. Elementos apropriados de rotulagem

Rotulagem de acordo com o Regulamento (CE) N° 1272/2008 [CLP]

Pictogramas de perigo (CLP) :



GHS07

Palavra de advertência (CLP) :

Atenção

Frases de perigo (CLP) :

H315 - Provoca irritação à pele
H319 - Provoca irritação ocular grave
H335 - Pode provocar irritação das vias respiratórias

Frases de precaução :

P261 - Evite inalar poeiras/fumos/gases/névoas/vapores/aerossóis
P305+P351+P338 - EM CASO DE CONTATO COM OS OLHOS: Enxágue cuidadosamente com água durante vários minutos. No caso de uso de lentes de contato, remova-as, se for fácil. Continue enxaguando

2.3. Outros perigos

Nenhuma informação adicional disponível

SEÇÃO 3: Composição e informações sobre os ingredientes

3.1. Substância

Nome : CHLOROPHENOL RED INDICATOR AR

n° CAS : 4430-20-0

Texto integral das frases R e H : ver a Seção 16

3.2. Mistura

Não aplicável

CHLOROPHENOL RED INDICATOR AR

Ficha de Informações de Segurança de Produtos Químicos

SEÇÃO 4: Medidas de primeiros-socorros

4.1. Descrição das medidas de primeiros socorros

Medidas de primeiros-socorros após inalação	: Remova a pessoa para local ventilado e a mantenha em repouso numa posição que não dificulte a respiração. Caso sinta indisposição, contate um CENTRO DE INFORMAÇÃO TOXICOLÓGICA/médico.
Medidas de primeiros-socorros após contato com a pele	: Lave com água em abundância. Lave a roupa contaminada antes de usá-la novamente. Consulte um médico.
Medidas de primeiros-socorros após contato com os olhos	: Enxague cuidadosamente com água durante vários minutos. No caso de uso de lentes de contato, remova-as, se for fácil. Continue enxaguando. Consulte um médico.
Medidas de primeiros-socorros após ingestão	: Enxaguar a boca. Do not induce vomiting.

4.2. Sintomas e efeitos mais importantes, agudos ou tardios

Sintomas/efeitos em caso de inalação	: Pode provocar irritação das vias respiratórias.
Sintomas/efeitos em caso de contato com a pele	: Provoca irritação à pele.
Sintomas/efeitos em caso de contato com os olhos	: Provoca irritação ocular grave.

4.3. Indicações sobre cuidados médicos urgentes e tratamentos especiais necessários

Treat symptomatically.

SEÇÃO 5: Medidas de combate a incêndio

5.1. Meios de extinção

Meios de extinção adequados	: Carbon dioxide. Dry powder. Foam. Water spray.
Meios de extinção inadequados	: Do not use a heavy water stream.

5.2. Perigos específicos decorrentes da substância ou mistura

Nenhuma informação adicional disponível

5.3. Recomendações para a equipe de combate a incêndio

Proteção durante o combate a incêndios	: Do not attempt to take action without suitable protective equipment.
--	--

SEÇÃO 6: Medidas de controle para derramamento ou vazamento

6.1. Precauções pessoais, equipamento de proteção e procedimentos de emergência

6.1.1. Para não-socorristas

Procedimentos de emergência	: Evacuate unnecessary personnel.
-----------------------------	-----------------------------------

6.1.2. Para socorristas

Equipamento de proteção	: Equip cleanup crew with proper protection.
-------------------------	--

6.2. Precauções ambientais

Evite a liberação para o meio ambiente.

6.3. Métodos e materiais de contenção e limpeza

Métodos de limpeza	: Soak up spills with inert solids, such as clay or diatomaceous earth as soon as possible. On land, sweep or shovel into suitable containers.
--------------------	--

6.4. Referência a outras seções

Nenhuma informação adicional disponível

SEÇÃO 7: Manuseio e armazenamento

7.1. Precauções para manuseio seguro

Precauções para manuseio seguro	: Do not breathe vapours. Avoid contact with skin and eyes.
Medidas de higiene	: Wash hands and other exposed areas with mild soap and water before eating, drinking or smoking and when leaving work.

CHLOROPHENOL RED INDICATOR AR

Ficha de Informações de Segurança de Produtos Químicos

7.2. Condições para armazenamento seguro, incluindo incompatibilidades

Condições de armazenamento : Mantenha o recipiente hermeticamente fechado. Armazene em local bem ventilado.

7.3. Utilizações finais específicas

Nenhuma informação adicional disponível

SEÇÃO 8: Controle de exposição e proteção individual

8.1. Parâmetros de controle

Nenhuma informação adicional disponível

8.2. Controles de exposição

Proteção para as mãos : Protective gloves
Proteção para os olhos : Chemical goggles or safety glasses
Proteção para a pele e o corpo : Usar roupas de proteção adequada
Proteção respiratória : Use equipamento de proteção respiratória

SEÇÃO 9: Propriedades físicas e químicas

9.1. Informações sobre propriedades físico-químicas básicas

Estado físico : Sólido
Massa molecular : 423.27 g/mol
Cor : Red powder.
Odor : Não há dados disponíveis
Limiar de odor : Não há dados disponíveis
pH : Não há dados disponíveis
Taxa de evaporação relativa (acetato de butila = 1) : Não há dados disponíveis
Ponto de fusão : Não há dados disponíveis
Ponto de solidificação : Não há dados disponíveis
Ponto de ebulição : Não há dados disponíveis
Ponto de fulgor : Não há dados disponíveis
Temperatura de auto-ignição : Não há dados disponíveis
Temperatura de decomposição : Não há dados disponíveis
Inflamabilidade (sólido/gás) : Não há dados disponíveis
Pressão de vapor : Não há dados disponíveis
Densidade relativa do vapor a 20°C : Não há dados disponíveis
Densidade relativa : Não há dados disponíveis
Solubilidade : Água: Partially soluble in water

CHLOROPHENOL RED INDICATOR AR

Ficha de Informações de Segurança de Produtos Químicos

Log Pow	: Não há dados disponíveis
Viscosidade, cinemática	: Não há dados disponíveis
Viscosidade, dinâmica	: Não há dados disponíveis
Propriedades explosivas	: Não há dados disponíveis
Propriedades oxidantes	: Não há dados disponíveis
Limites de explosão	: Não há dados disponíveis

9.2. Outras informações

Nenhuma informação adicional disponível

SEÇÃO 10: Estabilidade e reatividade

10.1. Reatividade

Nenhuma informação adicional disponível

10.2. Estabilidade química

Stable under normal conditions.

10.3. Possibilidade de reações perigosas

Nenhuma informação adicional disponível

10.4. Condições a evitar

Air contact. Luz solar direta. Calor. Moisture.

10.5. Materiais incompatíveis

Nenhuma informação adicional disponível

10.6. Produtos perigosos da decomposição

Nenhuma informação adicional disponível

SEÇÃO 11: Informações toxicológicas

11.1. Informações sobre os efeitos toxicológicos

Toxicidade aguda : Não classificado

Corrosão/irritação à pele : Provoca irritação à pele.

Lesões oculares graves/irritação ocular : Provoca irritação ocular grave.

Sensibilização respiratória ou à pele : Não classificado

Mutagenicidade em células germinativas : Não classificado

Carcinogenicidade : Não classificado

Toxicidade à reprodução : Não classificado

Toxicidade para órgãos-alvo específicos -
Exposição única : Pode provocar irritação das vias respiratórias.

Toxicidade para órgãos-alvo específicos -
Exposição repetida : Não classificado

Perigo por aspiração : Não classificado

CHLOROPHENOL RED INDICATOR AR

Ficha de Informações de Segurança de Produtos Químicos

SEÇÃO 12: Informações ecológicas

12.1. Toxicidade

Nenhuma informação adicional disponível

12.2. Persistência e degradabilidade

Nenhuma informação adicional disponível

12.3. Potencial bioacumulativo

Nenhuma informação adicional disponível

12.4. Mobilidade no solo

Nenhuma informação adicional disponível

12.5. Resultados da avaliação PBT e mPmB

Nenhuma informação adicional disponível

12.6. Outros efeitos adversos

Nenhuma informação adicional disponível

SEÇÃO 13: Considerações sobre destinação final

13.1. Métodos de tratamento de resíduos

Nenhuma informação adicional disponível

SEÇÃO 14: Informações sobre transporte

De acordo com as exigências de ADR / RID / IMDG / IATA / ADN

14.1. Número ONU

Nº ONU (ADR)	: Não aplicável
Nº ONU (IMDG)	: Não aplicável
Nº ONU (IATA)	: Não aplicável
Nº ONU (ADN)	: Não aplicável
Nº ONU (RID)	: Não aplicável

14.2. Nome apropriado para embarque ONU

Nome apropriado para embarque (ADR)	: Não aplicável
Nome apropriado para embarque (IMDG)	: Não aplicável
Nome apropriado para embarque (IATA)	: Não aplicável
Nome apropriado para embarque (ADN)	: Não aplicável
Nome apropriado para embarque (RID)	: Não aplicável

14.3. Classes de perigo para o transporte

ADR

Classes de risco de transporte (ADR)	: Não aplicável
--------------------------------------	-----------------

CHLOROPHENOL RED INDICATOR AR

Ficha de Informações de Segurança de Produtos Químicos

IMDG

Classes de risco de transporte (IMDG) : Não aplicável

IATA

Classes de risco de transporte (IATA) : Não aplicável

ADN

Classes de risco de transporte (ADN) : Não aplicável

RID

Classes de risco de transporte (RID) : Não aplicável

14.4. Grupo de embalagem

Grupo de embalagem (ADR) : Não aplicável

Grupo de embalagem (IMDG) : Não aplicável

Grupo de embalagem (IATA) : Não aplicável

Grupo de embalagem (ADN) : Não aplicável

Grupo de embalagem (RID) : Não aplicável

14.5. Perigos para o meio ambiente

Perigoso para o meio ambiente : Não

Poluente marinho : Não

Outras informações : Nenhuma informação adicional disponível

14.6. Precauções específicas para o usuário

- Transporte terrestre

Não há dados disponíveis

- Transporte marítimo

Não há dados disponíveis

- Transporte aéreo

Não há dados disponíveis

- Transporte por via fluvial

Não há dados disponíveis

- Transporte ferroviário

Não há dados disponíveis

14.7. Transporte em massa de acordo com o Anexo II da Convenção MARPOL 73/78 e o Código IBC

Não aplicável

SEÇÃO 15: Informações sobre regulamentações

15.1. Normas de segurança, saúde e meio ambiente específicas para a substância ou mistura

15.1.1. Regulamentações da UE

Sem restrições segundo o anexo XVII do REACH

CHLOROPHENOL RED INDICATOR AR não integra a lista candidata do REACH

CHLOROPHENOL RED INDICATOR AR não é referido no Anexo XIV do REACH

CHLOROPHENOL RED INDICATOR AR

Ficha de Informações de Segurança de Produtos Químicos

15.1.2. Regulamentos Nacionais

Alemanha

12º Despacho de Aplicação da Lei Federal Alemã Relativa ao Controle de Emissões – 12.BImSchV : Não sujeito ao 12.º BImSchV (Regulamento sobre os Acidentes Graves)

Holanda

SZW-lijst van kankerverwekkende stoffen : A substância não é listada

SZW-lijst van mutagene stoffen : A substância não é listada

NIET-limitatieve lijst van voor de voortplanting giftige stoffen – Borstvoeding : A substância não é listada

NIET-limitatieve lijst van voor de voortplanting giftige stoffen – Vruchtbaarheid : A substância não é listada

NIET-limitatieve lijst van voor de voortplanting giftige stoffen – Ontwikkeling : A substância não é listada

Dinamarca

Recomendações da Regulamentação Dinamarquesa : Jovens com idade inferior a 18 anos não estão autorizados a usar o produto

15.2. Avaliação de segurança química

Nenhuma informação adicional disponível

SEÇÃO 16: Outras informações

Texto integral de frases R-, H e da UE:

Eye Irrit. 2	Lesões oculares graves/irritação ocular, Categoria 2
Skin Irrit. 2	Corrosão/Irritação à pele, Categoria 2
STOT SE 3	Toxicidade para órgãos-alvo específicos - Exposição única, Categoria 3, Irritação do trato respiratório
H315	Provoca irritação à pele
H319	Provoca irritação ocular grave
H335	Pode provocar irritação das vias respiratórias
R36/37/38	Irritante para os olhos, vias respiratórias e pele
Xi	Irritante

Esta informação está baseada em nosso conhecimento atual e pretende descrever o produto tendo unicamente em vista os requisitos de saúde, segurança e meio ambiente. Não deve, portanto, ser interpretada como garantia de qualquer propriedade específica do produto.