

SECCIÓN 1: Identificación de la sustancia o la mezcla y de la sociedad o la empresa

1.1. Identificador del producto

Forma del producto	: Sustancia
Nombre comercial	: CAFFEINE ANHYDROUS EXTRA PURE
Nº Índice	: 613-086-00-5
Nº CE	: 200-362-1
Nº CAS	: 58-08-2
Código de producto	: 02429
Fórmula química	: C ₈ H ₁₀ N ₄ O ₂
Estructura química	:

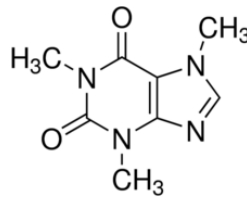

Sinónimos	: 3,7-Dihydro-1,3,7-Trimethyl-1H-Purine-2,6-Dione; 1,3,7-Trimethyl xanthine; Methyl theobromide
-----------	---

1.2. Usos pertinentes identificados de la sustancia o de la mezcla y usos desaconsejados

1.2.1. Usos pertinentes identificados

Uso de la sustancia/mezcla	: Laboratory chemicals, Manufacture of substances
----------------------------	---

1.2.2. Usos desaconsejados

No se dispone de más información

1.3. Datos del proveedor de la ficha de datos de seguridad

LOBA CHEMIE PVT.LTD.
107 Wode House Road, Jehangir Villa, Colaba
400005 Mumbai
INDIA
T +91 22 6663 6663 - F +91 22 6663 6699
info@lobachemie.com - www.lobachemie.com

1.4. Teléfono de emergencia

Número de emergencia	: + 91 22 6663 6663 (9:00am - 6:00 pm)
----------------------	--

SECCIÓN 2: Identificación de los peligros

2.1. Clasificación de la sustancia o de la mezcla

Clasificación según Reglamento (UE) nº 1272/2008 [CLP]

Toxicidad aguda (oral), categoría 4 H302

Texto completo de las frases H y EUH: ver sección 16

Efectos adversos fisicoquímicos, para la salud humana y el medio ambiente

Nocivo en caso de ingestión.

CAFFEINE ANHYDROUS EXTRA PURE

Fichas de Datos de Seguridad

según el Reglamento REACH (CE) 1907/2006 modificado por el Reglamento (CE) 2020/878

2.2. Elementos de la etiqueta

Etiquetado según el Reglamento (CE) n° 1272/2008 [CLP]

Pictogramas de peligro (CLP) :



GHS07

Palabra de advertencia (CLP) :

Atención

Indicaciones de peligro (CLP) :

H302 - Nocivo en caso de ingestión.

Consejos de prudencia (CLP) :

P301+P312 - EN CASO DE INGESTIÓN: Llamar a un CENTRO DE TOXICOLOGÍA o a un médico si la persona se encuentra mal.
P330 - Enjuagarse la boca.

Normativa de los países nórdicos

Dinamarca

código MAL :

00-3 (Executive Order No. 301 (1993))

2.3. Otros peligros

No contiene sustancias PBT/mPmB \geq 0.1% evaluadas con arreglo al Anexo XIII de REACH

SECCIÓN 3: Composición/información sobre los componentes

3.1. Sustancias

Tipo de sustancia :

Monoconstituyente

Nombre :

CAFFEINE ANHYDROUS

N° CAS :

58-08-2

N° CE :

200-362-1

N° Índice :

613-086-00-5

Nombre	Identificador del producto	%
CAFFEINE ANHYDROUS	N° CAS: 58-08-2 N° CE: 200-362-1 N° Índice: 613-086-00-5	100

3.2. Mezclas

No aplicable

SECCIÓN 4: Primeros auxilios

4.1. Descripción de los primeros auxilios

Medidas de primeros auxilios general :

Llamar a un centro de información toxicológica o a un médico en caso de malestar.

Medidas de primeros auxilios en caso de inhalación :

Transportar a la persona al aire libre y mantenerla en una posición que le facilite la respiración.

Medidas de primeros auxilios en caso de contacto con la piel :

Lavar con abundante agua/.... Consultar a un médico. Lavar la piel con abundante agua.

Medidas de primeros auxilios en caso de contacto con los ojos :

Aclarar cuidadosamente con agua durante varios minutos. Quitar las lentes de contacto, si lleva y resulta fácil. Seguir aclarando. Consultar a un médico.

Medidas de primeros auxilios en caso de ingestión :

Enjuagarse la boca. Llamar a un CENTRO DE TOXICOLOGÍA/médico si la persona se encuentra mal. Llamar a un centro de información toxicológica o a un médico en caso de malestar.

4.2. Principales síntomas y efectos, agudos y retardados

Síntomas/efectos después de ingestión :

Nocivo en caso de ingestión.

CAFFEINE ANHYDROUS EXTRA PURE

Fichas de Datos de Seguridad

según el Reglamento REACH (CE) 1907/2006 modificado por el Reglamento (CE) 2020/878

4.3. Indicación de toda atención médica y de los tratamientos especiales que deban dispensarse inmediatamente

Tratamiento sintomático.

SECCIÓN 5: Medidas de lucha contra incendios

5.1. Medios de extinción

Medios de extinción apropiados : Dióxido de carbono. Polvo seco. Espuma. Agua pulverizada.
Medios de extinción no apropiados : No utilizar flujos de agua potentes.

5.2. Peligros específicos derivados de la sustancia o la mezcla

Productos de descomposición peligrosos en caso de incendio : Posible emisión de humos tóxicos.

5.3. Recomendaciones para el personal de lucha contra incendios

Protección durante la extinción de incendios : No entrar en la zona de fuego sin el equipo de protección adecuado, incluida la protección respiratoria. No intervenir sin equipo de protección adecuado. Aparato autónomo y aislante de protección respiratoria. Protección completa del cuerpo.

SECCIÓN 6: Medidas en caso de vertido accidental

6.1. Precauciones personales, equipo de protección y procedimientos de emergencia

6.1.1. Para el personal que no forma parte de los servicios de emergencia

Procedimientos de emergencia : Ventilar la zona de derrame. Evacuar el personal no necesario.

6.1.2. Para el personal de emergencia

Equipo de protección : No intervenir sin equipo de protección adecuado. Utilizar el equipo de protección individual obligatorio. Para más información, ver sección 8 : "Control de la exposición-protección individual".

6.2. Precauciones relativas al medio ambiente

Evitar su liberación al medio ambiente.

6.3. Métodos y material de contención y de limpieza

Procedimientos de limpieza : Recoger mecánicamente el producto. Si está en el suelo, bárralo o échelo con una pala en recipientes apropiados. Absorber inmediatamente el producto derramado mediante sólidos inertes como arcilla o tierra de diatomeas.

Otros datos : Eliminar los materiales o residuos sólidos en un centro autorizado.

6.4. Referencia a otras secciones

Para más información, ver sección 13.

SECCIÓN 7: Manipulación y almacenamiento

7.1. Precauciones para una manipulación segura

Precauciones para una manipulación segura : El puesto de trabajo ha de estar bien ventilado. Llevar un equipo de protección individual. Evitar el contacto con los ojos y la piel. No respirar los vapores. Garantizar una buena ventilación de la zona de trabajo para evitar la formación de vapores.

Medidas de higiene : No comer, beber ni fumar durante su utilización. Lavarse las manos y otras zonas expuestas con un jabón suave y con agua antes de comer, beber y fumar o de abandonar el trabajo. Lavarse las manos después de cualquier manipulación.

7.2. Condiciones de almacenamiento seguro, incluidas posibles incompatibilidades

Condiciones de almacenamiento : Almacenar en un lugar bien ventilado. Mantener el recipiente cerrado herméticamente. Almacenar en un lugar bien ventilado. Mantener en lugar fresco.

CAFFEINE ANHYDROUS EXTRA PURE

Fichas de Datos de Seguridad

según el Reglamento REACH (CE) 1907/2006 modificado por el Reglamento (CE) 2020/878

7.3. Usos específicos finales

No se dispone de más información

SECCIÓN 8: Controles de exposición/protección individual

8.1. Parámetros de control

8.1.1 Valores límite nacionales de exposición profesional y biológicos

No se dispone de más información

8.1.2. Métodos de seguimiento recomendados

No se dispone de más información

8.1.3. Contaminantes del aire formados

No se dispone de más información

8.1.4. DNEL y PNEC

No se dispone de más información

8.1.5. Bandas de control

No se dispone de más información

8.2. Controles de la exposición

8.2.1. Controles técnicos apropiados

Controles técnicos apropiados:

El puesto de trabajo ha de estar bien ventilado.

8.2.2. Equipos de protección personal

Símbolo/s del equipo de protección personal:



8.2.2.1. Protección de los ojos y la cara

Protección ocular:

Gafas químicas o gafas de seguridad

8.2.2.2. Protección de la piel

Protección de la piel y del cuerpo:

Llevar ropa de protección adecuada

Protección de las manos:

Guantes de protección

8.2.2.3. Protección de las vías respiratorias

Protección de las vías respiratorias:

[En caso de ventilación insuficiente,] llevar equipo de protección respiratoria.

8.2.2.4. Peligros térmicos

No se dispone de más información

8.2.3. Control de la exposición ambiental

Control de la exposición ambiental:

Evitar su liberación al medio ambiente.

CAFFEINE ANHYDROUS EXTRA PURE

Fichas de Datos de Seguridad

según el Reglamento REACH (CE) 1907/2006 modificado por el Reglamento (CE) 2020/878

SECCIÓN 9: Propiedades físicas y químicas

9.1. Información sobre propiedades físicas y químicas básicas

Forma/estado	: Sólido
Color	: White.
Apariencia	: Crystalline powder or crystals.
Masa molecular	: 194,19 g/mol
Olor	: Inodoro.
Umbral olfativo	: 29 – 300 ppm
Punto de fusión	: 235 – 237 °C
Punto de congelación	: No aplicable
Punto de ebullición	: No disponible
Inflamabilidad	: No inflamable.
Límite inferior de explosividad	: No aplicable
Límite superior de explosividad	: No aplicable
Punto de inflamación	: No aplicable
Temperatura de autoignición	: No aplicable
Temperatura de descomposición	: No disponible
pH	: 5,5 – 6,5
Concentración de la solución de pH	: 1 %
Viscosidad, cinemática	: No aplicable
Solubilidad	: Agua: 20 g/l at 20°C - Slightly soluble in water.
Coefficiente de partición n-octanol/agua (Log Kow)	: No disponible
Coefficiente de partición n-octanol/agua (Log Pow)	: 0,07
Presión de vapor	: 15 mm Hg (89°C)
Presión de vapor a 50°C	: No disponible
Densidad	: 1,23 g/cm ³ at 18°C
Densidad relativa	: No disponible
Densidad relativa de vapor a 20 °C	: No aplicable
Tamaño de las partículas	: No disponible

9.2. Otros datos

9.2.1. Información relativa a las clases de peligro físico

No se dispone de más información

9.2.2. Otras características de seguridad

No se dispone de más información

SECCIÓN 10: Estabilidad y reactividad

10.1. Reactividad

El producto no es reactivo en condiciones normales de utilización, almacenamiento y transporte.

10.2. Estabilidad química

Estable en condiciones normales.

10.3. Posibilidad de reacciones peligrosas

No se producen reacciones peligrosas conocidas en condiciones normales de utilización.

10.4. Condiciones que deben evitarse

Contacto con el aire. Luz directa del sol. Humedad.

10.5. Materiales incompatibles

Agente oxidante.

10.6. Productos de descomposición peligrosos

En condiciones normales de almacenamiento y utilización, no deberían de generarse productos de descomposición peligrosos.

CAFFEINE ANHYDROUS EXTRA PURE

Fichas de Datos de Seguridad

según el Reglamento REACH (CE) 1907/2006 modificado por el Reglamento (CE) 2020/878

SECCIÓN 11: Información toxicológica

11.1. Información sobre las clases de peligro definidas en el Reglamento (CE) n.º 1272/2008

Toxicidad aguda (oral)	: Nocivo en caso de ingestión.
Toxicidad aguda (cutánea)	: No clasificado
Toxicidad aguda (inhalación)	: No clasificado
Corrosión o irritación cutáneas	: No clasificado pH: 5,5 – 6,5
Lesiones oculares graves o irritación ocular	: No clasificado pH: 5,5 – 6,5
Sensibilización respiratoria o cutánea	: No clasificado
Mutagenicidad en células germinales	: No clasificado
Carcinogenicidad	: No clasificado
Toxicidad para la reproducción	: No clasificado
Toxicidad específica en determinados órganos (STOT) – exposición única	: No clasificado
Toxicidad específica en determinados órganos (STOT) – exposición repetida	: No clasificado
Peligro por aspiración	: No clasificado

CAFFEINE ANHYDROUS EXTRA PURE (58-08-2)

Viscosidad, cinemática	No aplicable
------------------------	--------------

11.2. Información sobre otros peligros

11.2.1. Propiedades de alteración endocrina

No se dispone de más información

11.2.2. Otros datos

Efectos adversos y posibles síntomas para la salud humana : Nocivo en caso de ingestión.

SECCIÓN 12: Información ecológica

12.1. Toxicidad

Ecología - general	: Este producto no se considera nocivo para los organismos acuáticos o no que cause efectos adversos a largo plazo en el medio ambiente.
Peligro a corto plazo (agudo) para el medio ambiente acuático	: No clasificado
Peligro a largo plazo (crónico) para el medio ambiente acuático	: No clasificado

12.2. Persistencia y degradabilidad

No se dispone de más información

12.3. Potencial de bioacumulación

CAFFEINE ANHYDROUS EXTRA PURE (58-08-2)

Coefficiente de partición n-octanol/agua (Log Pow)	0,07
--	------

12.4. Movilidad en el suelo

No se dispone de más información

12.5. Resultados de la valoración PBT y mPmB

No se dispone de más información

CAFFEINE ANHYDROUS EXTRA PURE

Fichas de Datos de Seguridad

según el Reglamento REACH (CE) 1907/2006 modificado por el Reglamento (CE) 2020/878

12.6. Propiedades de alteración endocrina

No se dispone de más información

12.7. Otros efectos adversos

No se dispone de más información

SECCIÓN 13: Consideraciones relativas a la eliminación

13.1. Métodos para el tratamiento de residuos

Métodos para el tratamiento de residuos	: Eliminar el contenido/recipiente de acuerdo con las instrucciones de reciclaje del recolector homologado.
Recomendaciones para la eliminación de productos/envases	: Eliminar el contenido/el recipiente en un centro de recogida de residuos peligrosos o especiales, con arreglo a la normativa local, regional, nacional y/o internacional.

SECCIÓN 14: Información relativa al transporte

En conformidad con ADR / IMDG / IATA / ADN / RID

14.1. Número ONU o número ID

N° ONU (ADR)	: ONU 1544
N° ONU (IMDG)	: ONU 1544
N° ONU (IATA)	: ONU 1544
N° ONU (ADN)	: ONU 1544
N° ONU (RID)	: ONU 1544

14.2. Designación oficial de transporte de las Naciones Unidas

Designación oficial de transporte (ADR)	: ALCALOIDES SÓLIDOS, N.E.P.
Designación oficial de transporte (IMDG)	: ALCALOIDES SÓLIDOS, N.E.P.
Designación oficial de transporte (IATA)	: Alkaloids, solid, n.o.s.
Designación oficial de transporte (ADN)	: ALCALOIDES SÓLIDOS, N.E.P.
Designación oficial de transporte (RID)	: ALCALOIDES SÓLIDOS, N.E.P.
Descripción del documento del transporte (ADR)	: UN 1544 ALCALOIDES SÓLIDOS, N.E.P. (CAFFEINE), 6.1, III, (E)
Descripción del documento del transporte (IMDG)	: UN 1544 ALCALOIDES SÓLIDOS, N.E.P. (CAFFEINE), 6.1, III
Descripción del documento del transporte (IATA)	: UN 1544 Alkaloids, solid, n.o.s. (CAFFEINE), 6.1, III
Descripción del documento del transporte (ADN)	: UN 1544 ALCALOIDES SÓLIDOS, N.E.P., 6.1, III
Descripción del documento del transporte (RID)	: UN 1544 ALCALOIDES SÓLIDOS, N.E.P., 6.1, III

14.3. Clase(s) de peligro para el transporte

ADR

Clase(s) de peligro para el transporte (ADR)	: 6.1
Etiquetas de peligro (ADR)	: 6.1



IMDG

Clase(s) de peligro para el transporte (IMDG)	: 6.1
Etiquetas de peligro (IMDG)	: 6.1



IATA

Clase(s) de peligro para el transporte (IATA)	: 6.1
---	-------

CAFFEINE ANHYDROUS EXTRA PURE

Fichas de Datos de Seguridad

según el Reglamento REACH (CE) 1907/2006 modificado por el Reglamento (CE) 2020/878

Etiquetas de peligro (IATA) : 6.1

:



ADN

Clase(s) de peligro para el transporte (ADN) : 6.1

Etiquetas de peligro (ADN) : 6.1

:



RID

Clase(s) de peligro para el transporte (RID) : 6.1

Etiquetas de peligro (RID) : 6.1

:



14.4. Grupo de embalaje

Grupo de embalaje (ADR) : III

Grupo de embalaje (IMDG) : III

Grupo de embalaje (IATA) : III

Grupo de embalaje (ADN) : III

Grupo de embalaje (RID) : III

14.5. Peligros para el medio ambiente

Peligroso para el medio ambiente : No

Contaminante marino : No

Otros datos : No se dispone de información adicional

14.6. Precauciones particulares para los usuarios

Transporte por vía terrestre

Código de clasificación (ADR) : T2

Disposiciones especiales (ADR) : 43, 274

Cantidades limitadas (ADR) : 5kg

Cantidades exceptuadas (ADR) : E1

Instrucciones de embalaje (ADR) : P002, IBC08, LP02, R001

Disposiciones especiales de embalaje (ADR) : B3

Disposiciones para el embalaje en común (ADR) : MP10

Instrucciones para cisternas portátiles y

contenedores para granel (ADR) : T1

Disposiciones especiales para cisternas portátiles y

contenedores para granel (ADR) : TP33

Código cisterna (ADR) : SGAH, L4BH

Disposiciones especiales para cisternas (ADR) : TU15, TE19

Vehículo para el transporte en cisternas : AT

Categoría de transporte (ADR) : 2

Disposiciones especiales de transporte - Granel (ADR) : VC1, VC2, AP7

Disposiciones especiales de transporte - Carga, descarga y manipulado (ADR) : CV13, CV28

Disposiciones especiales de transporte -

Explotación (ADR) : S9

Número de identificación de peligro (código Kemler) : 60

CAFFEINE ANHYDROUS EXTRA PURE

Fichas de Datos de Seguridad

según el Reglamento REACH (CE) 1907/2006 modificado por el Reglamento (CE) 2020/878

Panel naranja : 

Código de restricciones en túneles (ADR) : E
Código EAC : 2X

Transporte marítimo

Disposiciones especiales (IMDG) : 43, 223, 274
Cantidades limitadas (IMDG) : 5 kg
Cantidades exceptuadas (IMDG) : E1
Instrucciones de embalaje (IMDG) : P002, LP02
Instrucciones de embalaje GRG (IMDG) : IBC08
Disposiciones especiales GRG (IMDG) : B3
Instrucciones para cisternas (IMDG) : T1
Disposiciones especiales para las cisternas (IMDG) : TP33
N.º FS (Fuego) : F-A
N.º FS (Derrame) : S-A
Categoría de carga (IMDG) : A
Propiedades y observaciones (IMDG) : A wide range of toxic solids, generally of vegetable origin. Toxic if swallowed, by skin contact or by inhalation.
No. GPA : 151

Transporte aéreo

Cantidades exceptuadas para aviones de pasajeros y de carga (IATA) : E1
Cantidades limitadas para aviones de pasajeros y de carga (IATA) : Y645
Cantidad neta máxima para cantidad limitada en aviones de pasajeros y de carga (IATA) : 10kg
Instrucciones de embalaje para aviones de pasajeros y de carga (IATA) : 670
Cantidad neta máxima para aviones de pasajeros y de carga (IATA) : 100kg
Instrucciones de embalaje exclusivamente para aviones de carga (IATA) : 677
Cantidad máx. neta exclusivamente para aviones de carga (IATA) : 200kg
Disposiciones especiales (IATA) : A3, A5, A6, A801
Código GRE (IATA) : 6L

Transporte por vía fluvial

Código de clasificación (ADN) : T2
Disposiciones especiales (ADN) : 43, 274, 802
Cantidades limitadas (ADN) : 5 kg
Cantidades exceptuadas (ADN) : E1
Equipo requerido (ADN) : PP, EP
Número de conos/luces azules (ADN) : 0

Transporte ferroviario

Código de clasificación (RID) : T2
Disposiciones especiales (RID) : 43, 274
Cantidades limitadas (RID) : 5kg
Cantidades exceptuadas (RID) : E1
Instrucciones de embalaje (RID) : P002, IBC08, LP02, R001
Disposiciones especiales de embalaje (RID) : B3
Disposiciones particulares relativas al embalaje común (RID) : MP10
Instrucciones para cisternas portátiles y contenedores para granel (RID) : T1
Disposiciones especiales para cisternas portátiles y contenedores para granel (RID) : TP33

CAFFEINE ANHYDROUS EXTRA PURE

Fichas de Datos de Seguridad

según el Reglamento REACH (CE) 1907/2006 modificado por el Reglamento (CE) 2020/878

Códigos de cisterna para las cisternas RID (RID)	: SGAH, L4BH
Disposiciones especiales para las cisternas RID (RID)	: TU15
Categoría de transporte (RID)	: 2
Disposiciones especiales relativas al transporte - Granel (RID)	: VC1, VC2, AP7
Disposiciones especiales relativas al transporte - Carga, descarga y manipulación (RID)	: CW13, CW28, CW31
Paquetes exprés (RID)	: CE11
N.º de identificación del peligro (RID)	: 60

14.7. Transporte marítimo a granel con arreglo a los instrumentos de la OMI

No aplicable

SECCIÓN 15: Información reglamentaria

15.1. Reglamentación y legislación en materia de seguridad, salud y medio ambiente específicas para la sustancia o la mezcla

15.1.1. Normativa de la UE

Anexo XVII de REACH (condiciones de las restricciones)

Sin restricciones según el anexo XVII de REACH

Anexo XIV de REACH (lista de autorización)

CAFFEINE ANHYDROUS EXTRA PURE no figura en la lista del Anexo XIV de REACH

Lista de sustancias candidatas extremadamente preocupantes (SVHC) de REACH

CAFFEINE ANHYDROUS EXTRA PURE no figura en la lista de sustancias candidatas de REACH

Reglamento PIC

CAFFEINE ANHYDROUS EXTRA PURE no está sujeto al Reglamento (UE) n° 649/2012 del Parlamento Europeo y del Consejo, de 4 de julio de 2012, relativo a la exportación e importación de productos químicos peligrosos.

Reglamento POP

CAFFEINE ANHYDROUS EXTRA PURE no está sujeto al Reglamento (UE) n° 2019/1021 del Parlamento Europeo y del Consejo, de 20 de junio de 2019, sobre contaminantes orgánicos persistentes

Agotamiento de la capa de ozono

CAFFEINE ANHYDROUS no está sujeto al REGLAMENTO (CE) n° 1005/2009 DEL PARLAMENTO EUROPEO Y DEL CONSEJO de 16 de septiembre de 2009 sobre las sustancias que agotan la capa de ozono.

Reglamento sobre los precursores de explosivo (UE 2019/1148)

No contiene ninguna sustancia incluida en la lista de precursores de explosivos (Reglamento UE 2019/1148 sobre la comercialización y la utilización de precursores de explosivos)

Reglamento sobre precursores de drogas (CE 273/2004)

No contiene sustancias sujetas al Reglamento (CE) 273/2004 del Parlamento Europeo y del Consejo, de 11 de febrero de 2004, sobre la fabricación y comercialización de ciertas sustancias utilizadas en la fabricación ilícita de estupefacientes y sustancias psicotrópicas.

15.1.2. Normativas nacionales

Alemania

Clase de peligro para el agua (WGK)	: WGK 1, Presenta poco peligro para el agua (Clasificación según AwSV; No ID 3214).
Ordenanza sobre incidentes peligrosos (12. BlmSchV)	: No está sujeto a Ordenanza sobre incidentes peligrosos (12. BlmSchV)

Países Bajos

SZW-lijst van kankerverwekkende stoffen	: La sustancia no figura en la lista
SZW-lijst van mutagene stoffen	: La sustancia no figura en la lista
SZW-lijst van reprotoxische stoffen – Borstvoeding	: La sustancia no figura en la lista
SZW-lijst van reprotoxische stoffen – Vruchtbaarheid	: La sustancia no figura en la lista
SZW-lijst van reprotoxische stoffen – Ontwikkeling	: La sustancia no figura en la lista

CAFFEINE ANHYDROUS EXTRA PURE

Fichas de Datos de Seguridad

según el Reglamento REACH (CE) 1907/2006 modificado por el Reglamento (CE) 2020/878

Dinamarca

código MAL : 00-3 (Executive Order No. 301 (1993))
Normativa nacional danesa : Los menores de 18 años no están autorizados a utilizar el producto

15.2. Evaluación de la seguridad química

No se ha llevado a cabo la Evaluación de la Seguridad Química

SECCIÓN 16: Otra información

Abreviaturas y acrónimos:	
ADN	Acuerdo europeo relativo al transporte internacional de mercancías peligrosas por vías navegables interiores
ADR	Acuerdo europeo relativo al transporte internacional de mercancías peligrosas por carretera
ATE	Estimación de la toxicidad aguda
FBC	Factor de bioconcentración
VLB (Valor Límite Biológico)	Valor límite biológico
DBO	Demanda bioquímica de oxígeno (DBO)
DQO	Demanda química de oxígeno (DQO)
DMEL	Nivel derivado con efecto mínimo
DNEL	Nivel sin efecto derivado
N° CE	número CE
CE50	Concentración efectiva media
EN	Norma europea
CIIC	Centro Internacional de Investigaciones sobre el Cáncer
IATA	Asociación Internacional de Transporte Aéreo
IMDG	Código Marítimo Internacional de Mercancías Peligrosas
CL50	Concentración letal para el 50 % de una población de pruebas
LD50	Dosis letal para el 50 % de una población de pruebas (dosis letal media)
LOAEL	Nivel más bajo con efecto adverso observado
NOAEC	Concentración sin efecto adverso observado
NOAEL	Nivel sin efecto adverso observado
NOEC	Concentración sin efecto observado
OCDE	Organización para la Cooperación y el Desarrollo Económicos
VLA	Límite de exposición profesional
PBT	Sustancia persistente, bioacumulativa y tóxica
PNEC	Concentración prevista sin efecto
RID	Reglamento relativo al transporte internacional de mercancías peligrosas por ferrocarril
FDS	Fichas de Datos de Seguridad
STP	Estación depuradora
DTO	Necesidad teórica de oxígeno (BThO)
TLM	Tolerancia media limite
COV	Compuestos orgánicos volátiles

CAFFEINE ANHYDROUS EXTRA PURE

Fichas de Datos de Seguridad

según el Reglamento REACH (CE) 1907/2006 modificado por el Reglamento (CE) 2020/878

Abreviaturas y acrónimos:	
N° CAS	número CAS
N.E.P	No especificado en otra parte
mPmB	Muy persistente y muy bioacumulable
ED	Propiedades de alteración endocrina

Texto íntegro de las frases H y EUH:	
Acute Tox. 4 (Oral)	Toxicidad aguda (oral), categoría 4
H302	Nocivo en caso de ingestión.

Ficha de datos de seguridad (FDS), UE

Esta información se basa en nuestro conocimiento actual y tiene como finalidad describir el producto para la tutela de la salud, seguridad y medio ambiente. Por lo tanto, no debe ser interpretada como garantía de ninguna característica específica del producto.