

CAS numarası: 71-67-0 MSDS

MATERIAL SAFETY DATA SHEET (MSDS)

KISIM 1: Maddenin/karışımın ve şirketin/dağıtıcının kimliği

1.1. Madde /Karışımın kimliği

Ürün formu : Madde
:
CAS numarası : 71-67-0
Ürün kodu : 02340
Kimyasal yapısı :

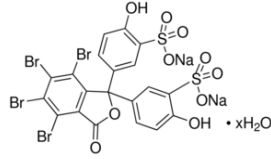

Eşanlamlar : Sulfobromophthalein disodium salt hydrate

1.2. Madde veya karışımın belirlenmiş kullanımları ve tavsiye edilmeyen kullanımları

1.2.1. Tanımlanmış uygun kullanımlar

Maddenin/karışımın kullanımı : Laboratory chemicals, Manufacture of substances

1.2.2. Tavsiye edilmeyen kullanımlar

Tamamlayıcı bilgi yok

1.3. Güvenlik bilgi formu tedarikçisinin bilgileri

LOBA CHEMIE PVT.LTD.
107 Wode House Road, Jehangir Villa, Colaba
400005 Mumbai - INDIA
T +91 22 6663 6663 - F +91 22 6663 6699
info@lobachemie.com - www.lobachemie.com

1.4. Acil durum telefon numarası

Acil durum numarası : + 91 22 6663 6663 (9:00am - 6:00 pm)

KISIM 2: Zararlılık tanımlanması

2.1. Madde ve karışımın sınıflandırılması

1272/2008 [CLP] AB yönetmeliği uyarınca sınıflandırma

Solunum hassaslaştırma, H334
Zararlılık Kategorisi 1
Cilt hassaslaştırma, H317
Zararlılık Kategorisi 1

H ifadelerinin tam metni: bkz. Kısım 16

BROMOSULPHALEIN Extra Pure

Güvenlik Bilgi Formu

67/548/AET [DSD] veya 1999/45/AB [DPD] direktifine göre sınıflandırma

R42
R43

R-cümlelerin tam metni: 16. kısma bkz

Zararlı fizikokimyasal etkiler ve insan sağlığı ile çevre üzerindeki olumsuz etkileri

Tamamlayıcı bilgi yok

2.2. Etiket unsurları

1272/2008 (CLP) sayılı AB yönetmeliğine göre etiketleme

Zararlılık işareti (CLP)



GHS08

Uyarı kelimesi (CLP)

: Tehlike

Zararlılık İfadesi (CLP)

: H317 - Alerjik cilt reaksiyonlarına yol açar
H334 - Solunması halinde nefes alma zorlukları, astım nöbetleri veya alerjiye yol açabilir

Önlem İfadeleri (CLP)

: P261 - buharlar, toz, duman, gaz solumaktan kaçının
P280 - koruyucu eldivenler, koruyucu kıyafet, göz koruyucu, yüz koruyucu kullanın
P342+P311 - Solunum bulguları gösterirse: ULUSAL ZEHİR DANIŞMA MERKEZİNİN 114 NOLU TELEFONUNU veya doktoru/hekimi arayın

2.3. Diğer zararlar

Tamamlayıcı bilgi yok

KISIM 3: Bileşimi/içindekiler hakkında bilgi

3.1. Maddeler

Adı : BROMOSULPHALEIN Extra Pure

CAS numarası : 71-67-0

R- ve H-cümlelerin tam metni: 16 bölümüne bkz

3.2. Karışım

Uygulanmaz

KISIM 4: İlk yardım önlemleri

4.1. İlk yardım önlemlerinin açıklaması

Solunması halinde ilkyardım müdahaleleri : Nefes almakta güçlük çekiyorsa, zarar gören kişiyi açık havaya çıkarın ve rahat nefes alabileceği pozisyonda olmasını sağlayın. ZEHİR MERKEZİNİ veya doktoru/hekimi arayın.

BROMOSULPHALEIN Extra Pure

Güvenlik Bilgi Formu

Deriyle temas etmesi halinde ilkyardım müdahaleleri	: Bol sabun ve su ile yıkayın. Tıbbi tavsiye alın/doktorunuza başvurun. Kirlenmiş giysilerinizi yeniden kullanmadan önce yıkayın.
Gözle temas etmesi halinde ilkyardım müdahaleleri	: Su ile birkaç dakika dikkatlice durulayın. Kontakt lens, varsa ve çıkarması kolaysa, çıkarın. Sürekli durulayın. Tıbbi tavsiye alın/doktorunuza başvurun.
Yutulması halinde ilkyardım müdahaleleri	: Ağızı çalkalayın. Do not induce vomiting.

4.2. Akut ve sonradan görülen önemli belirtiler ve etkiler

Solumayı takiben semptomlar/etkiler	: Solunması halinde nefes alma zorlukları, astım nöbetleri veya alerjiye yol açabilir. Alerjik cilt reaksiyonlarına yol açar.
-------------------------------------	---

4.3. Tıbbi müdahale ve özel tedavi gereği için ilk işaretler

Tamamlayıcı bilgi yok

KISIM 5: Yangınla mücadele önlemleri

5.1. Yangın söndürücüler

Uygun söndürme maddeleri	: Karbondiyoksit. Dry powder. Köpük. Water spray.
Uygun olmayan söndürücü maddeler	: Ağır su buharı kullanmayın.

5.2. Madde veya karışımdan kaynaklanan özel zararlar

Tamamlayıcı bilgi yok

5.3. Yangın söndürme ekipleri için tavsiyeler

Yangın anında korunma	: Solunum sistemi koruyucuları dahil uygun koruyucu ekipmanı kullanmadan yangın alanına girmeyin.
-----------------------	---

KISIM 6: Kaza sonucu yayılmaya karşı önlemler

6.1. Kişisel önlemler, koruyucu donanım ve acil durum prosedürleri

6.1.1. Acil durum personeli olmayanlar için

Acil durum planları	: Gereksiz personeli çıkartın.
---------------------	--------------------------------

6.1.2. Acil durumda müdahale eden kişiler için

Koruyucu donanım	: Kişisel koruyucu ekipman kullanın.
------------------	--------------------------------------

6.2. Çevresel önlemler

Çevreye verilmesinden kaçının.

6.3. Muhafaza etme ve temizleme için yöntemler ve materyaller

Temizlik işlemleri	: Karada uygun konteynerlere süpürün veya kürek kullanarak taşıyın. Kil veya kizelgur gibi atıl katılar ile en kısa sürede suya batırın.
--------------------	--

6.4. Diğer bölümlere atflar

Tamamlayıcı bilgi yok

KISIM 7: Elleçleme ve depolama

7.1. Güvenli elleçleme için önlemler

Güvenli elleçleme için önlemler	: Avoid contact with skin and eyes. Do not breathe vapours.
Hijyen ölçütleri	: Kirlenmiş kıyafetleri işyeri dışına çıkarmayın. Kirlenmiş giysilerinizi yeniden kullanmadan önce yıkayın.

7.2. Uyuşmazlıkları da içeren güvenli depolama için koşullar

Saklama koşulları	: İyi havalandırılmış bir alanda depolayınız. Kabı sıkıca kapalı tutun.
-------------------	---

7.3. Belirli son kullanımlar

Tamamlayıcı bilgi yok

BROMOSULPHALEIN Extra Pure

Güvenlik Bilgi Formu

KISIM 8: Maruz kalma kontrolleri/kişisel korunma

8.1. Kontrol parametreleri

Tamamlayıcı bilgi yok

8.2. Maruz kalma kontrolleri

Ellerin korunması	: Protective gloves
Gözlerin korunması	: Kimyasal gözlükler veya güvenlik gözlükleri.
Deri ve vücudun korunması	: Uygun koruyucu kıyafet kullanın
Solunum yollarının korunması	: Yetersiz havalandırma varsa, solunum koruyucu giyin

KISIM 9: Fiziksel ve kimyasal özellikler

9.1. Temel fiziksel ve kimyasal özellikler hakkında bilgi

Fiziksel hali	: Katı
Moleküler kütle	: 838.02 g/mol
Renk	: Light brown (Beige).
Koku	: Mevcut veri yok
Koku eşiği	: Mevcut veri yok
pH	: Mevcut veri yok
Bağıl buharlaşma hızı (bütil asetat=1)	: Mevcut veri yok
Erime noktası	: Mevcut veri yok
Donma noktası	: Mevcut veri yok
Kaynama noktası	: Mevcut veri yok
Parlama noktası	: Mevcut veri yok
Kendiliğinden tutuşma sıcaklığı	: Mevcut veri yok
Ayrışma sıcaklığı	: Mevcut veri yok
Alevlenirlik (katı, gaz)	: Mevcut veri yok
Buhar basıncı	: Mevcut veri yok
20 °C'de bağıl buhar yoğunluğu	: Mevcut veri yok
Bağıl yoğunluk	: Mevcut veri yok
Çözünürlük	: Su: Soluble in water
Log Pow	: Mevcut veri yok
Viskozite, kinematik	: Mevcut veri yok
Viskozite, dinamik	: Mevcut veri yok
Patlayıcı özellikler	: Mevcut veri yok

BROMOSULPHALEIN Extra Pure

Güvenlik Bilgi Formu

Oksitleyici özellikler : Mevcut veri yok

Patlayıcı sınırlar : Mevcut veri yok

9.2. Diğer bilgiler

Tamamlayıcı bilgi yok

KISIM 10: Kararlılık ve tepkime

10.1. Tepkime

Tamamlayıcı bilgi yok

10.2. Kimyasal kararlılık

Normal koşullar altında kararlıdır.

10.3. Zararlı tepkime olasılığı

Tamamlayıcı bilgi yok

10.4. Kaçınılması gereken durumlar

Hava ile temas. Direkt güneş ışığı. Nem.

10.5. Uyumsuz malzemeler

Tamamlayıcı bilgi yok

10.6. Zararlı bozunma ürünleri

Tamamlayıcı bilgi yok

KISIM 11: Toksikolojik bilgiler

11.1. Toksik etkiler hakkında bilgi

Akut toksisite : Sınıflandırılmadı

Cilt aşınması/tahrişi : Sınıflandırılmadı

Ciddi göz hasarları/tahrişi : Sınıflandırılmadı

Solunum yolları veya cilt hassaslaşması : Solunması halinde nefes alma zorlukları, astım nöbetleri veya alerjiye yol açabilir. Alerjik cilt reaksiyonlarına yol açar.

Eşey hücre mutajenitesi : Sınıflandırılmadı

Kanserojenite : Sınıflandırılmadı

Üreme toksisitesi : Sınıflandırılmadı

Belirli Hedef Organ Toksisitesi (tek maruz kalma) : Sınıflandırılmadı

Belirli Hedef Organ Toksisitesi (tekrarlı maruz kalma) : Sınıflandırılmadı

Aspirasyon zararı : Sınıflandırılmadı

BROMOSULPHALEIN Extra Pure

Güvenlik Bilgi Formu

KISIM 12: Ekolojik bilgiler

12.1. Toksikite

Tamamlayıcı bilgi yok

12.2. Kalıcılık ve bozunabilirlik

Tamamlayıcı bilgi yok

12.3. Biyobirikim potansiyeli

Tamamlayıcı bilgi yok

12.4. Toprakta hareketlilik

Tamamlayıcı bilgi yok

12.5. PBT ve vPvB değerlendirme sonuçları

Tamamlayıcı bilgi yok

12.6. Diğer olumsuz etkiler

Tamamlayıcı bilgi yok

KISIM 13: Bertaraf etme bilgileri

13.1. Atık işleme yöntemleri

Ürün/Ambalaj imha tavsiyeleri : İçeriği/kabı; yerel/bölgesel/ulusal/uluslararası tüzüğe uygun olarak, zararlı veya özel atık toplama noktasında bertaraf edin.

KISIM 14: Taşımacılık bilgileri

ADR / RID / IMDG / IATA / ADN talimatlarına uygun olarak

14.1. UN Numarası

UN No. (ADR) : Uygulanmaz
UN no. (IMDG) : Uygulanmaz
UN no. (IATA) : Uygulanmaz
UN no. (ADN) : Uygulanmaz
UN no. (RID) : Uygulanmaz

14.2. Uygun UN taşımacılık adı

Uygun sevkiyat adı (ADR) : Uygulanmaz
Uygun sevkiyat adı (IMDG) : Uygulanmaz
Uygun sevkiyat adı (IATA) : Uygulanmaz
Uygun sevkiyat adı (ADN) : Uygulanmaz
Uygun sevkiyat adı (RID) : Uygulanmaz

14.3. Taşımacılık zararlılık sınıf(lar)ı

ADR

Taşımacılık zararlılık sınıf(lar)ı : Uygulanmaz

IMDG

Taşımacılık zararlılık sınıf(lar)ı (IMDG) : Uygulanmaz

BROMOSULPHALEIN Extra Pure

Güvenlik Bilgi Formu

IATA

Ambalajlama grubu (IATA) : Uygulanmaz

ADN

Taşımacılık zararlılık sınıfı(lar)ı (ADN) : Uygulanmaz

RID

Taşımacılık zararlılık sınıfı(lar)ı (RID) : Uygulanmaz

14.4. Ambalajlama grubu

Ambalajlama grubu (ADR) : Uygulanmaz

Ambalajlama grubu (IMDG) : Uygulanmaz

Ambalajlama grubu (IATA) : Uygulanmaz

Ambalajlama grubu (ADN) : Uygulanmaz

Ambalajlama grubu (RID) : Uygulanmaz

14.5. Çevresel zararlar

Çevreye zararlıdır : Hayır

Denizi kirletici : Hayır

Diğer bilgiler : Mevcut ek bilgi bulunmamaktadır

14.6. Kullanıcı için özel önlemler

- Karayolu Taşımacılığı

Mevcut veri yok

- Deniz taşımacılığı

Mevcut veri yok

- Hava taşımacılığı

Mevcut veri yok

- İç sularda gemi nakliyesi

Mevcut veri yok

- Demiryolu taşımacılığı

Mevcut veri yok

14.7. MARPOL 73/78 ek II ve IBC koduna göre dökme taşımacılık

Uygulanmaz

KISIM 15: Mevzuat bilgileri

15.1. Madde veya karışıma özgü güvenlik, sağlık ve çevre mevzuatı

15.1.1. AB talimatları

REACH'in XVII ekine göre kısıtlama yok

BROMOSULPHALEIN Extra Pure REACH Aday listesinde değil.

BROMOSULPHALEIN Extra Pure REACH'in XIV ekinde listelenmemiştir

BROMOSULPHALEIN Extra Pure

Güvenlik Bilgi Formu

15.1.2. Ulusal yönetmelikler

Almanya

İmisyon kontrollerine yönelik Alman federal yasanın uygulanmaya konulmasına ilişkin 12. karar - 12.BlmSchV : 12. BImSchV'ye (emisyonlara karşı korunmaya yönelik kararname) tabii değildir (ciddi kazalara ilişkin düzenleme)

Hollanda

SZW-lijst van kankerverwekkende stoffen : Madde liste içinde yer almaz
SZW-lijst van mutagene stoffen : Madde liste içinde yer almaz
NIET-limitatieve lijst van voor de voortplanting giftige stoffen – Borstvoeding : Madde liste içinde yer almaz
NIET-limitatieve lijst van voor de voortplanting giftige stoffen – Vruchtbaarheid : Madde liste içinde yer almaz
NIET-limitatieve lijst van voor de voortplanting giftige stoffen – Ontwikkeling : Madde liste içinde yer almaz

Danimarka

Danimarka resmi düzenlemelerindeki tavsiyeler : 18 yaş altındaki gençlerin, ürünü kullanmasına izin verilmemektedir.

15.2. Kimyasal güvenlik değerlendirilmesi

Tamamlayıcı bilgi yok

KISIM 16: Diğer bilgiler

R-, H- ve EUH -cümlelerin tam metni:

Resp. Sens. 1	Solunum hassaslaştırma, Zararlılık Kategorisi 1
Skin Sens. 1	Cilt hassaslaştırma, Zararlılık Kategorisi 1
H317	Alerjik cilt reaksiyonlarına yol açar
H334	Solunması halinde nefes alma zorlukları, astım nöbetleri veya alerjiye yol açabilir
R42	Solunması halinde hassasiyet oluşturabilir
R43	Cilt ile temasında hassasiyet oluşturabilir

Bahsi geçen tedbirlerin alınmasından ve ürünün kullanımı hakkında tam ve eksiksiz bir bilgiye sahip olunmasından kullanıcının kendisi sorumludur