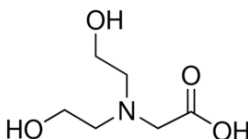

N° CAS: 150-25-4 MSDS**MATERIAL SAFETY DATA SHEET (MSDS)****SECCIÓN 1: Identificación de la sustancia o la mezcla y de la sociedad o la empresa****1.1. Identificador del producto**

Forma del producto : Sustancia
:
N° CAS : 150-25-4
Código de producto : 01928
Estructura química :

**1.2. Usos pertinentes identificados de la sustancia o de la mezcla y usos desaconsejados****1.2.1. Usos pertinentes identificados**

Uso de la sustancia/mezcla : Laboratory chemicals, Manufacture of substances

1.2.2. Usos desaconsejados

No se dispone de más información

1.3. Datos del proveedor de la ficha de datos de seguridad

LOBA CHEMIE PVT.LTD.
107 Wode House Road, Jehangir Villa, Colaba
400005 Mumbai - INDIA
T +91 22 6663 6663 - F +91 22 6663 6699
info@lobachemie.com - www.lobachemie.com

1.4. Teléfono de emergencia

Número de emergencia : + 91 22 6663 6663 (9:00am - 6:00 pm)

SECCIÓN 2: Identificación de los peligros**2.1. Clasificación de la sustancia o de la mezcla**

Clasificación según reglamento (UE) No. 1272/2008 [CLP]

No clasificado

Clasificación según las directivas 67/548/CEE [DSD] o 1999/45/CE [DPD]

No clasificado

BICINE Extra Pure

Fichas de datos de seguridad

conforme al Reglamento (CE) N° 1907/2006 (REACH), modificado por el Reglamento (UE) 2015/830

Efectos adversos fisicoquímicos, para la salud humana y el medio ambiente

No se dispone de más información

2.2. Elementos de la etiqueta

Etiquetado según el Reglamento (CE) N° 1272/2008 [CLP]

Etiquetado no aplicable

2.3. Otros peligros

No se dispone de más información

SECCIÓN 3: Composición/información sobre los componentes

3.1. Sustancias

Nombre : BICINE Extra Pure
N° CAS : 150-25-4

Texto completo de las frases R y H : ver sección 16

3.2. Mezclas

No aplicable

SECCIÓN 4: Primeros auxilios

4.1. Descripción de los primeros auxilios

Medidas de primeros auxilios en caso de inhalación : Hacer respirar aire fresco. Si respira con dificultad, transportar a la víctima al exterior y mantenerla en reposo en una posición confortable para respirar.
Medidas de primeros auxilios en caso de contacto con la piel : Lavar con abundante agua/....
Medidas de primeros auxilios en caso de contacto con los ojos : Enjuagar inmediatamente con agua abundante.
Medidas de primeros auxilios en caso de ingestión : Enjuagarse la boca.

4.2. Principales síntomas y efectos, agudos y retardados

No se dispone de más información

4.3. Indicación de toda atención médica y de los tratamientos especiales que deban dispensarse inmediatamente

Tratamiento sintomático.

SECCIÓN 5: Medidas de lucha contra incendios

5.1. Medios de extinción

Medios de extinción apropiados : Dióxido de carbono. Polvo seco. Espuma. Agua pulverizada.
Medios de extinción no apropiados : No utilizar flujos de agua potentes.

5.2. Peligros específicos derivados de la sustancia o la mezcla

No se dispone de más información

BICINE Extra Pure

Fichas de datos de seguridad

conforme al Reglamento (CE) N° 1907/2006 (REACH), modificado por el Reglamento (UE) 2015/830

5.3. Recomendaciones para el personal de lucha contra incendios

Protección durante la extinción de incendios : No entrar en la zona de fuego sin el equipo de protección adecuado, incluida la protección respiratoria.

SECCIÓN 6: Medidas en caso de vertido accidental

6.1. Precauciones personales, equipo de protección y procedimientos de emergencia

6.1.1. Para el personal que no forma parte de los servicios de emergencia

Procedimientos de emergencia : Evacuar el personal no necesario.

6.1.2. Para el personal de emergencia

Equipo de protección : Proporcionar una protección adecuada a los equipos de limpieza.

6.2. Precauciones relativas al medio ambiente

Evitar su liberación al medio ambiente.

6.3. Métodos y material de contención y de limpieza

Procedimientos de limpieza : Absorber inmediatamente el producto derramado mediante sólidos inertes como arcilla o tierra de diatomeas. Si está en el suelo, bárralo o échelo con una pala en recipientes apropiados.

6.4. Referencia a otras secciones

No se dispone de más información

SECCIÓN 7: Manipulación y almacenamiento

7.1. Precauciones para una manipulación segura

Precauciones para una manipulación segura : Evitar el contacto con los ojos y la piel. No respirar los vapores. Evitar la formación de polvo.

Medidas de higiene : Lavarse las manos y otras zonas expuestas con un jabón suave y con agua antes de comer, beber y fumar o de abandonar el trabajo.

7.2. Condiciones de almacenamiento seguro, incluidas posibles incompatibilidades

Condiciones de almacenamiento : Almacenar en un lugar bien ventilado. Mantener el recipiente cerrado herméticamente.

7.3. Usos específicos finales

No se dispone de más información

SECCIÓN 8: Controles de exposición/protección individual

8.1. Parámetros de control

No se dispone de más información

BICINE Extra Pure

Fichas de datos de seguridad

conforme al Reglamento (CE) N° 1907/2006 (REACH), modificado por el Reglamento (UE) 2015/830

8.2. Controles de la exposición

Protección de las manos	: Guantes de protección
Protección ocular	: Gafas químicas o gafas de seguridad
Protección de la piel y del cuerpo	: Llevar ropa de protección adecuada
Protección de las vías respiratorias	: [En caso de ventilación insuficiente,] llevar equipo de protección respiratoria.

SECCIÓN 9: Propiedades físicas y químicas

9.1. Información sobre propiedades físicas y químicas básicas

Forma/estado	: Sólido
Masa molecular	: 163.17 g/mol
Color	: White powder.
Olor	: No hay datos disponibles
Umbral olfativo	: No hay datos disponibles
pH	: 3.5 - 5.5
Grado de evaporación (acetato de butilo=1)	: No hay datos disponibles
Punto de fusión	: 190 °C
Punto de solidificación	: No hay datos disponibles
Punto de ebullición	: No hay datos disponibles
Punto de inflamación	: No hay datos disponibles
Temperatura de autoignición	: No hay datos disponibles
Temperatura de descomposición	: No hay datos disponibles
Inflamabilidad (sólido, gas)	: No hay datos disponibles
Presión de vapor	: No hay datos disponibles
Densidad relativa de vapor a 20 °C	: No hay datos disponibles
Densidad relativa	: No hay datos disponibles
Solubilidad	: Agua: 163.17 g/l at 20 °C
Log Pow	: No hay datos disponibles
Viscosidad, cinemática	: No hay datos disponibles
Viscosidad, dinámica	: No hay datos disponibles
Propiedades explosivas	: No hay datos disponibles
Propiedad de provocar incendios	: No hay datos disponibles
Límites de explosión	: No hay datos disponibles

9.2. Otros datos

No se dispone de más información

BICINE Extra Pure

Fichas de datos de seguridad

conforme al Reglamento (CE) N° 1907/2006 (REACH), modificado por el Reglamento (UE) 2015/830

SECCIÓN 10: Estabilidad y reactividad

10.1. Reactividad

No se dispone de más información

10.2. Estabilidad química

Estable en condiciones normales.

10.3. Posibilidad de reacciones peligrosas

No se dispone de más información

10.4. Condiciones que deben evitarse

Luz directa del sol. Contacto con el aire. Humedad.

10.5. Materiales incompatibles

No se dispone de más información

10.6. Productos de descomposición peligrosos

No se dispone de más información

SECCIÓN 11: Información toxicológica

11.1. Información sobre los efectos toxicológicos

Toxicidad aguda : No clasificado

Corrosión o irritación cutáneas : No clasificado
pH: 3.5 - 5.5

Lesiones oculares graves o irritación ocular : No clasificado
pH: 3.5 - 5.5

Sensibilización respiratoria o cutánea : No clasificado

Mutagenicidad en células germinales : No clasificado

Carcinogenicidad : No clasificado

Toxicidad para la reproducción : No clasificado

Toxicidad específica en determinados órganos (STOT) – exposición única : No clasificado

Toxicidad específica en determinados órganos (STOT) – exposición repetida : No clasificado

Peligro por aspiración : No clasificado

SECCIÓN 12: Información ecológica

12.1. Toxicidad

No se dispone de más información

BICINE Extra Pure

Fichas de datos de seguridad

conforme al Reglamento (CE) N° 1907/2006 (REACH), modificado por el Reglamento (UE) 2015/830

12.2. Persistencia y degradabilidad

No se dispone de más información

12.3. Potencial de bioacumulación

No se dispone de más información

12.4. Movilidad en el suelo

No se dispone de más información

12.5. Resultados de la valoración PBT y mPmB

No se dispone de más información

12.6. Otros efectos adversos

No se dispone de más información

SECCIÓN 13: Consideraciones relativas a la eliminación

13.1. Métodos para el tratamiento de residuos

No se dispone de más información

SECCIÓN 14: Información relativa al transporte

Según los requisitos de ADR / RID / IMDG / IATA / ADN

14.1. Número ONU

N° ONU (ADR)	: No aplicable
N° ONU (IMDG)	: No aplicable
N° ONU (IATA)	: No aplicable
N° ONU (ADN)	: No aplicable
N° ONU (RID)	: No aplicable

14.2. Designación oficial de transporte de las Naciones Unidas

Designación oficial de transporte (ADR)	: No aplicable
Designación oficial de transporte (IMDG)	: No aplicable
Designación oficial de transporte (IATA)	: No aplicable
Designación oficial de transporte (ADN)	: No aplicable
Designación oficial de transporte (RID)	: No aplicable

14.3. Clase(s) de peligro para el transporte

ADR

Clase(s) de peligro para el transporte (ADR) : No aplicable

IMDG

Clase(s) de peligro para el transporte (IMDG) : No aplicable

IATA

Clase(s) de peligro para el transporte (IATA) : No aplicable

BICINE Extra Pure

Fichas de datos de seguridad

conforme al Reglamento (CE) N° 1907/2006 (REACH), modificado por el Reglamento (UE) 2015/830

ADN

Clase(s) de peligro para el transporte (ADN) : No aplicable

RID

Clase(s) de peligro para el transporte (RID) : No aplicable

14.4. Grupo de embalaje

Grupo de embalaje (ADR) : No aplicable
Grupo de embalaje (IMDG) : No aplicable
Grupo de embalaje (IATA) : No aplicable
Grupo de embalaje (ADN) : No aplicable
Grupo de embalaje (RID) : No aplicable

14.5. Peligros para el medio ambiente

Peligroso para el medio ambiente : No
Contaminante marino : No
Otros datos : No se dispone de información adicional

14.6. Precauciones particulares para los usuarios

- Transporte por vía terrestre

No hay datos disponibles

- Transporte marítimo

No hay datos disponibles

- Transporte aéreo

No hay datos disponibles

- Transporte por vía fluvial

No hay datos disponibles

- Transporte ferroviario

No hay datos disponibles

14.7. Transporte a granel con arreglo anexo II del Convenio MARPOL 73/78 y del Código IBC

No aplicable

SECCIÓN 15: Información reglamentaria

15.1. Reglamentación y legislación en materia de seguridad, salud y medio ambiente específicas para la sustancia o la mezcla

15.1.1. UE-Reglamentos

Sin restricciones según el anexo XVII de REACH

BICINE Extra Pure no figura en la lista de sustancias candidatas de REACH

BICINE Extra Pure no figura en la lista del Anexo XIV de REACH

BICINE Extra Pure

Fichas de datos de seguridad

conforme al Reglamento (CE) N° 1907/2006 (REACH), modificado por el Reglamento (UE) 2015/830

15.1.2. Reglamentos nacionales

Alemania

12ª orden de aplicación de la Ley Federal alemana sobre la limitación de molestias - 12.BImSchV : No sujeto al 12o BImSchV (decreto de protección contra las emisiones) (Reglamento sobre accidentes graves)

Países Bajos

SZW-lijst van kankerverwekkende stoffen : La sustancia no figura en la lista

SZW-lijst van mutagene stoffen : La sustancia no figura en la lista

NIET-limitatieve lijst van voor de voortplanting giftige stoffen – Borstvoeding : La sustancia no figura en la lista

NIET-limitatieve lijst van voor de voortplanting giftige stoffen – Vruchtbaarheid : La sustancia no figura en la lista

NIET-limitatieve lijst van voor de voortplanting giftige stoffen – Ontwikkeling : La sustancia no figura en la lista

15.2. Evaluación de la seguridad química

No se dispone de más información

SECCIÓN 16: Otra información

Esta información se basa en nuestro conocimiento actual y tiene como finalidad describir el producto para la tutela de la salud, seguridad y medio ambiente. Por lo tanto, no debe ser interpretada como garantía de ninguna característica específica del producto