

n° CAS: 100-44-7 MSDS

MATERIAL SAFETY DATA SHEET (MSDS)

SEÇÃO 1: Identificação da substância/mistura e da empresa

1.1. Identificação do produto

Forma do produto : Substância
:
n° de índice EC : 602-037-00-3
n° EC : 202-853-6
n° CAS : 100-44-7
Código do produto : 00048
Fórmula : C7H7Cl / C6H5CH2Cl
Estrutura química :

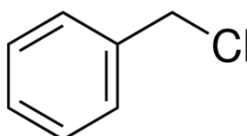

1.2. Usos recomendados da substância ou mistura e usos não recomendados

1.2.1. Usos relevantes identificados

Especificações de uso : Industrial
industrial/profissional : For professional use only
Uso da substância/mistura : Químicos de laboratório

1.2.2. Usos desaconselhados

Nenhuma informação adicional disponível

1.3. Identificação do fornecedor da ficha de informações de segurança

LOBACHEMIE PVT.LTD.
107 Wode House Road, Jehangir Villa, Colaba
400005 Mumbai - INDIA
T +91 22 6663 6663 - F +91 22 6663 6699
info@lobachemie.com - www.lobachemie.com

1.4. Número do telefone de emergência

Número de emergência : + 91 22 6663 6663 (9:00am - 6:00 pm)

SEÇÃO 2: Identificação de perigos

2.1. Classificação da substância ou mistura

Classificação de acordo com o Regulamento (CE) N° 1272/2008 [CLP]

Líquidos inflamáveis, H226
Categoria 3
Toxicidade aguda (Oral), H302
Categoria 4
Corrosão/Irritação à pele, H315
Categoria 2
Lesões oculares H318
graves/irritação ocular,

BENZYL CHLORIDE Extra Pure

Ficha de Informações de Segurança de Produtos Químicos

Categoria 1
Mutagenicidade em células germinativas, H340
Categoria 1B
Carcinogenicidade, H350
Categoria 1B
Toxicidade para órgãos-alvo específicos - H335
Exposição única,
Categoria 3, Irritação do trato respiratório
Toxicidade para órgãos-alvo específicos - H373
Exposição repetida,
Categoria 2

Texto completo das frases H: consultar a Seção 16

Classificação de acordo com a Diretiva 67/548/CEE [DSD] ou 1999/45/CE [DPD]

Carc. Cat. 2; R45
Muta. Cat. 1; R46
T; R23
Xn; R22
Xn; R48/22
Xi; R41
Xi; R37
Xi; R38

Texto completo das frases R: ver seção 16

Efeitos adversos físico-químicos prejudiciais para a saúde humana e para os efeitos ambientais

Nenhuma informação adicional disponível

2.2. Elementos apropriados de rotulagem

Rotulagem de acordo com o Regulamento (CE) N° 1272/2008 [CLP]

Pictogramas de perigo (CLP) :



Palavra de advertência (CLP) :

Perigo

Frases de perigo (CLP) :

H226 - Líquido e vapores inflamáveis
H302 - Nocivo se ingerido
H315 - Provoca irritação à pele
H318 - Provoca lesões oculares graves
H335 - Pode provocar irritação das vias respiratórias
H340 - Pode provocar defeitos genéticos
H350 - Pode provocar câncer
H373 - Pode provocar danos aos órgãos por exposição repetida ou prolongada

BENZYL CHLORIDE Extra Pure

Ficha de Informações de Segurança de Produtos Químicos

2.3. Outros perigos

Nenhuma informação adicional disponível

SEÇÃO 3: Composição e informações sobre os ingredientes

3.1. Substância

Nome	: BENZYL CHLORIDE Extra Pure
nº CAS	: 100-44-7
nº EC	: 202-853-6
nº de índice EC	: 602-037-00-3

Texto integral das frases R e H : ver a Seção 16

3.2. Mistura

Não aplicável

SEÇÃO 4: Medidas de primeiros-socorros

4.1. Descrição das medidas de primeiros socorros

Medidas de primeiros-socorros após inalação	: Remova a pessoa para local ventilado e a mantenha em repouso numa posição que não dificulte a respiração. Caso sinta indisposição, contate um CENTRO DE INFORMAÇÃO TOXICOLÓGICA/médico.
Medidas de primeiros-socorros após contato com a pele	: Lave com água em abundância. Lave a roupa contaminada antes de usá-la novamente. Em caso de irritação cutânea: Consulte um médico. Tratamento específico (veja instrução suplementar de primeiros socorros nesse rótulo).
Medidas de primeiros-socorros após contato com os olhos	: Enxague cuidadosamente com água durante vários minutos. No caso de uso de lentes de contato, remova-as, se for fácil. Continue enxaguando. Contate imediatamente um CENTRO DE INFORMAÇÃO TOXICOLÓGICA ou um médico.
Medidas de primeiros-socorros após ingestão	: Enxaguar a boca. Caso sinta indisposição, contate um CENTRO DE INFORMAÇÃO TOXICOLÓGICA/médico.

4.2. Sintomas e efeitos mais importantes, agudos ou tardios

Sintomas/efeitos	: Pode provocar câncer. Provoca danos aos órgãos se. Pode provocar defeitos genéticos.
Sintomas/efeitos em caso de inalação	: Pode provocar irritação das vias respiratórias.
Sintomas/efeitos em caso de contato com a pele	: Provoca irritação à pele.
Sintomas/efeitos em caso de contato com os olhos	: Provoca lesões oculares graves.
Sintomas/efeitos em caso de ingestão	: Nocivo se ingerido.

4.3. Indicações sobre cuidados médicos urgentes e tratamentos especiais necessários

Treat symptomatically.

SEÇÃO 5: Medidas de combate a incêndio

5.1. Meios de extinção

Meios de extinção adequados	: pó químico seco, espuma resistente ao álcool, dióxido de carbono (CO2).
Meios de extinção inadequados	: Do not use extinguishing media containing water.

5.2. Perigos específicos decorrentes da substância ou mistura

Nenhuma informação adicional disponível

BENZYL CHLORIDE Extra Pure

Ficha de Informações de Segurança de Produtos Químicos

5.3. Recomendações para a equipe de combate a incêndio

Proteção durante o combate a incêndios : Do not attempt to take action without suitable protective equipment.

SEÇÃO 6: Medidas de controle para derramamento ou vazamento

6.1. Precauções pessoais, equipamento de proteção e procedimentos de emergência

6.1.1. Para não-socorristas

Procedimentos de emergência : Avoid contact with skin and eyes.

6.1.2. Para socorristas

Procedimentos de emergência : Stop release.

6.2. Precauções ambientais

Evite a liberação para o meio ambiente.

6.3. Métodos e materiais de contenção e limpeza

Métodos de limpeza : Shovel or sweep up and put in a closed container for disposal. Clean contaminated surfaces with an excess of water. Clean up immediately by sweeping or vacuum.

6.4. Referência a outras seções

Nenhuma informação adicional disponível

SEÇÃO 7: Manuseio e armazenamento

7.1. Precauções para manuseio seguro

Precauções para manuseio seguro : Obtenha instruções específicas antes da utilização. Não manuseie o produto antes de ter lido e compreendido todas as precauções de segurança. Evite inalar poeiras/fumos/gases/névoas/vapores/aerossóis. Utilize apenas ao ar livre ou em locais bem ventilados.

Medidas de higiene : Não coma, beba ou fume durante a utilização deste produto. Lave mãos, antebraços e rosto cuidadosamente após o manuseio.

7.2. Condições para armazenamento seguro, incluindo incompatibilidades

Condições de armazenamento : Mantenha o recipiente hermeticamente fechado. Armazene em local bem ventilado. Mantenha em local fresco.

7.3. Utilizações finais específicas

Nenhuma informação adicional disponível

SEÇÃO 8: Controle de exposição e proteção individual

8.1. Parâmetros de controle

Nenhuma informação adicional disponível

BENZYL CHLORIDE Extra Pure

Ficha de Informações de Segurança de Produtos Químicos

8.2. Controles de exposição

Proteção para as mãos	: luvas de proteção
Proteção para os olhos	: Chemical goggles or safety glasses
Proteção para a pele e o corpo	: Usar roupas de proteção adequada
Proteção respiratória	: Use equipamento de proteção respiratória

SEÇÃO 9: Propriedades físicas e químicas

9.1. Informações sobre propriedades físico-químicas básicas

Estado físico	: Líquido
Massa molecular	: 126.59 g/mol
Cor	: Clear Colorless.
Odor	: pungent odour.
Limiar de odor	: Não há dados disponíveis
pH	: Não há dados disponíveis
Taxa de evaporação relativa (acetato de butila = 1)	: Não há dados disponíveis
Ponto de fusão	: -43 °C
Ponto de solidificação	: Não há dados disponíveis
Ponto de ebulição	: 177 - 181
Ponto de fulgor	: 60 °C
Temperatura de auto-ignição	: 6270 °C
Temperatura de decomposição	: Não há dados disponíveis
Inflamabilidade (sólido/gás)	: Não há dados disponíveis
Pressão de vapor	: 1.6 at 20C
Densidade relativa do vapor a 20°C	: 4.36
Densidade relativa	: Não há dados disponíveis
Densidade	: 1.1 g/cm ³
Solubilidade	: Água: Insoluble in water
Log Pow	: Não há dados disponíveis
Viscosidade, cinemática	: Não há dados disponíveis
Viscosidade, dinâmica	: Não há dados disponíveis
Propriedades explosivas	: Não há dados disponíveis
Propriedades oxidantes	: Não há dados disponíveis
Limites de explosão	: Não há dados disponíveis

9.2. Outras informações

Nenhuma informação adicional disponível

BENZYL CHLORIDE Extra Pure

Ficha de Informações de Segurança de Produtos Químicos

SEÇÃO 10: Estabilidade e reatividade

10.1. Reatividade

Nenhuma informação adicional disponível

10.2. Estabilidade química

Stable under normal conditions.

10.3. Possibilidade de reações perigosas

Nenhuma informação adicional disponível

10.4. Condições a evitar

Luz solar direta. Open flame. Overheating. Sparks.

10.5. Materiais incompatíveis

Nenhuma informação adicional disponível

10.6. Produtos perigosos da decomposição

Nenhuma informação adicional disponível

SEÇÃO 11: Informações toxicológicas

11.1. Informações sobre os efeitos toxicológicos

Toxicidade aguda : Oral: Nocivo se ingerido.

Corrosão/irritação à pele : Provoca irritação à pele.

Lesões oculares graves/irritação ocular : Provoca lesões oculares graves.

Sensibilização respiratória ou à pele : Não classificado

Mutagenicidade em células germinativas : Pode provocar defeitos genéticos.

Carcinogenicidade : Pode provocar câncer.

Toxicidade à reprodução : Não classificado

Toxicidade para órgãos-alvo específicos -
Exposição única : Pode provocar irritação das vias respiratórias.

Toxicidade para órgãos-alvo específicos -
Exposição repetida : Pode provocar danos aos órgãos por exposição repetida ou prolongada.

Perigo por aspiração : Não classificado

Potenciais efeitos e sintomas adversos à
saúde humana : Nocivo se ingerido.

SEÇÃO 12: Informações ecológicas

12.1. Toxicidade

Nenhuma informação adicional disponível

BENZYL CHLORIDE Extra Pure

Ficha de Informações de Segurança de Produtos Químicos

12.2. Persistência e degradabilidade

Nenhuma informação adicional disponível

12.3. Potencial bioacumulativo

Nenhuma informação adicional disponível

12.4. Mobilidade no solo

Nenhuma informação adicional disponível

12.5. Resultados da avaliação PBT e mPmB

Nenhuma informação adicional disponível

12.6. Outros efeitos adversos

Nenhuma informação adicional disponível

SEÇÃO 13: Considerações sobre destinação final

13.1. Métodos de tratamento de resíduos

Recomendações de disposição de produtos/embalagens : Descarte o conteúdo/recipiente em ponto de coleta de resíduos especiais ou perigosos de acordo com regulamentação local, regional, nacional e/ou internacional.

SEÇÃO 14: Informações sobre transporte

De acordo com as exigências de ADR / RID / IMDG / IATA / ADN

14.1. Número ONU

Nº ONU (ADR)	: 1738
Nº ONU (IMDG)	: 1738
Nº ONU (IATA)	: 1738
Nº ONU (ADN)	: 1738
Nº ONU (RID)	: 1738

14.2. Nome apropriado para embarque ONU

Nome apropriado para embarque (ADR)	: BENZYL CHLORIDE
Nome apropriado para embarque (IMDG)	: BENZYL CHLORIDE
Nome apropriado para embarque (IATA)	: Benzyl chloride
Nome apropriado para embarque (ADN)	: BENZYL CHLORIDE
Nome apropriado para embarque (RID)	: BENZYL CHLORIDE
Descrição do documento de transporte (ADR)	: UN 1738 BENZYL CHLORIDE, 6.1 (8), II, (D/E)
Descrição do documento de transporte (IMDG)	: UN 1738 BENZYL CHLORIDE, 6.1 (8), II
Descrição do documento de transporte (IATA)	: UN 1738 Benzyl chloride, 6.1, II
Descrição do documento de transporte (ADN)	: UN 1738 BENZYL CHLORIDE, 6.1 (8), II
Descrição do documento de transporte (RID)	: UN 1738 BENZYL CHLORIDE, 6.1 (8), II

14.3. Classes de perigo para o transporte

ADR

Classes de risco de transporte (ADR) : 6.1 (8)

BENZYL CHLORIDE Extra Pure

Ficha de Informações de Segurança de Produtos Químicos

Rótulos de perigo (ADR) : 6.1, 8



IMDG

Classes de risco de transporte (IMDG) : 6.1 (8)

Rótulos de perigo (IMDG) : 6.1, 8



IATA

Classes de risco de transporte (IATA) : 6.1 (8)

Rótulos de perigo (IATA) : 6.1, 8



ADN

Classes de risco de transporte (ADN) : 6.1 (8)

Rótulos de perigo (ADN) : 6.1, 8



RID

Classes de risco de transporte (RID) : 6.1 (8)

Rótulos de perigo (RID) : 6.1, 8



14.4. Grupo de embalagem

Grupo de embalagem (ADR) : II

Grupo de embalagem (IMDG) : II

Grupo de embalagem (IATA) : II

Grupo de embalagem (ADN) : II

Grupo de embalagem (RID) : II

14.5. Perigos para o meio ambiente

Perigoso para o meio ambiente : Não

Poluente marinho : Não

BENZYL CHLORIDE Extra Pure

Ficha de Informações de Segurança de Produtos Químicos

Outras informações : Nenhuma informação adicional disponível

14.6. Precauções específicas para o usuário

- Transporte terrestre

Código de classificação (ADR) : TC1
Quantidades limitadas (ADR) : 0
Quantidades isentas (ADR) : E4
Instruções para embalagens (ADR) : P001, IBC02
Disposições relativas à embalagem mista (ADR) : MP15
Instruções para tanques portáteis e containers para granéis (ADR) : T8
Disposições especiais para tanques portáteis e containers para granéis (ADR) : TP2
Código de tanque (ADR) : L4BH
Disposições especiais para tanques (ADR) : TU15, TE19
Veículo para transporte de tanque : AT
Categoria de transporte (ADR) : 2
Disposições especiais relativas ao transporte - Carga, descarga e manuseio (ADR) : CV13, CV28
Disposições especiais relativas ao transporte - Operação (ADR) : S9, S19
Número de identificação do perigo (nº Kemler) : 68
Painéis cor de laranja :

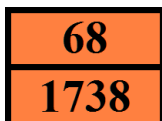

Código de restrição de túnel (ADR) : D/E
Código EAC : 2X

- Transporte marítimo

Packing instructions (IMDG) : P001
IBC packing instructions (IMDG) : IBC02
IBC special provisions (IMDG) : B20
Tank instructions (IMDG) : T8
Tank special provisions (IMDG) : TP2, TP13
EmS-No. (Fogo) : F-A
EmS-No. (Derramamento) : S-B
Categoria de estiva (IMDG) : D
Estiva e manuseio (IMDG) : SW2, H1
Properties and observations (IMDG) : Colourless liquid with a pungent odour. Causes tears. Immiscible with water, but hydrolyses slowly in contact with it. In the presence of moisture, corrosive to most metals. Toxic if swallowed, by skin contact or by vapour inhalation. Causes burns to skin, eyes and mucous membranes.
MFAg-Nº : 156

- Transporte aéreo

PCA Quantidades isentas (IATA) : E4
PCA Quantidades limitadas (IATA) : Proibido
Quantidade máxima líquida por quantidade limitada PCA (IATA) : Proibido
Instruções de embalagem PCA (IATA) : 653
Quantidade máxima líquida PCA (IATA) : 1L
Instruções de embalagem CAO (IATA) : 660

BENZYL CHLORIDE Extra Pure

Ficha de Informações de Segurança de Produtos Químicos

Quantidade máxima líquida CAO (IATA) : 30L
Código do ERG (IATA) : 6C

- Transporte por via fluvial

Código de classificação (ADN) : TC1
Disposições especiais (ADN) : 802
Quantidades limitadas (ADN) : 0
Quantidades isentas (ADN) : E4
Transporte permitido (ADN) : T
Equipamento exigido (ADN) : PP, EP, TOX, A
Ventilação (ADN) : VE02
Número de cones/luzes azuis (ADN) : 2

- Transporte ferroviário

Código de classificação (RID) : TC1
Quantidades limitadas (RID) : 0
Quantidades isentas (RID) : E4
Instruções de embalagem (RID) : P001, IBC02
Disposições relativas à embalagem mista (RID) : MP15
Instruções para tanques portáteis e containers para graneis (RID) : T8
Disposições especiais para tanques portáteis e containers para graneis (RID) : TP2
Códigos de tanques para os tanques RID (RID) : L4BH
Disposições especiais para as cisternas RID (RID) : TU15
Categoria de transporte (RID) : 2
Disposições especiais relativas ao transporte - Carga, descarga e manuseio (RID) : CW13, CW28, CW31
Colis express (Encomendas expresso) (RID) : CE5
Número de identificação do perigo (RID) : 68

14.7. Transporte em massa de acordo com o Anexo II da Convenção MARPOL 73/78 e o Código IBC

Não aplicável

SEÇÃO 15: Informações sobre regulamentações

15.1. Normas de segurança, saúde e meio ambiente específicas para a substância ou mistura

15.1.1. Regulamentações da UE

Sem restrições segundo o anexo XVII do REACH
BENZYL CHLORIDE Extra Pure não integra a lista candidata do REACH
BENZYL CHLORIDE Extra Pure não é referido no Anexo XIV do REACH

15.1.2. Regulamentos Nacionais

Alemanha

BENZYL CHLORIDE Extra Pure

Ficha de Informações de Segurança de Produtos Químicos

Referência ao AwSV : Classe de perigo de água (WGK) 3, altamente perigosos para a água (Classification according to AwSV; Número do ID 33)

12º Despacho de Aplicação da Lei Federal Alemã Relativa ao Controle de Emissões – 12.BImSchV : Não sujeito ao 12.º BImSchV (Regulamento sobre os Acidentes Graves)

Holanda

SZW-lijst van kankerverwekkende stoffen : BENZYL CHLORIDE Extra Pure é referido

SZW-lijst van mutagene stoffen : A substância não é listada

NIET-limitatieve lijst van voor de voortplanting giftige stoffen – Borstvoeding : A substância não é listada

NIET-limitatieve lijst van voor de voortplanting giftige stoffen – Vruchtbaarheid : A substância não é listada

NIET-limitatieve lijst van voor de voortplanting giftige stoffen – Ontwikkeling : A substância não é listada

Vruchtbaarheid

NIET-limitatieve lijst van voor de voortplanting giftige stoffen – Ontwikkeling

Dinamarca

Class for fire hazard : Class III-1

Store unit : 50 litro

Observações relativas à classificação : Inflamável de acordo com o Ministério da Justiça Dinamarquês; As diretrizes da gestão de emergência para armazenamento de líquidos inflamáveis devem ser seguidas

Recomendações da Regulamentação Dinamarquesa : Jovens com idade inferior a 18 anos não estão autorizados a usar o produto
As mulheres grávidas/lactantes que trabalhem com o produto não devem estar em contato direto com o mesmo

As exigências das autoridades ambientais de Trabalho dinamarqueses em relação ao trabalho com agentes cancerígenos devem ser seguidas durante a sua utilização e eliminação

15.2. Avaliação de segurança química

Nenhuma informação adicional disponível

SEÇÃO 16: Outras informações

Texto integral de frases R-, H e da UE:

Acute Tox. 4 (Oral)	Toxicidade aguda (Oral), Categoria 4
Carc. 1B	Carcinogenicidade, Categoria 1B
Eye Dam. 1	Lesões oculares graves/irritação ocular, Categoria 1
Flam. Liq. 3	Líquidos inflamáveis, Categoria 3
Muta. 1B	Mutagenicidade em células germinativas, Categoria 1B
Skin Irrit. 2	Corrosão/Irritação à pele, Categoria 2
STOT RE 2	Toxicidade para órgãos-alvo específicos - Exposição repetida, Categoria 2
STOT SE 3	Toxicidade para órgãos-alvo específicos - Exposição única, Categoria 3, Irritação do trato respiratório
H226	Líquido e vapores inflamáveis
H302	Nocivo se ingerido
H315	Provoca irritação à pele
H318	Provoca lesões oculares graves
H335	Pode provocar irritação das vias respiratórias

BENZYL CHLORIDE Extra Pure

Ficha de Informações de Segurança de Produtos Químicos

H340	Pode provocar defeitos genéticos
H350	Pode provocar câncer
H373	Pode provocar danos aos órgãos por exposição repetida ou prolongada
R22	Nocivo por ingestão
R23	Tóxico por inalação
R37	Irritante para as vias respiratórias
R38	Irritante para a pele
R41	Risco de lesões oculares graves
R45	Pode causar câncer
R46	Pode causar alterações genéticas hereditárias
R48/22	Nocivo: risco de efeitos graves para a saúde em caso de exposição prolongada por ingestão
T	Tóxico
Xi	Irritante
Xn	Nocivo

Esta informação está baseada em nosso conhecimento atual e pretende descrever o produto tendo unicamente em vista os requisitos de saúde, segurança e meio ambiente. Não deve, portanto, ser interpretada como garantia de qualquer propriedade específica do produto.