

ANISALDEHYDE EXTRA PURE

Güvenlik Bilgi Formu

2015/830 sayılı AB değişiklik düzenlemesi ile birlikte, 1907/2006 sayılı AB Düzenlemesine (REACH) uygundur
Referans numarası: 01387
Yayın tarihi: 24-05-2022 Güncelleme tarihi: 24-05-2022 Şu sürümün yerine geçer: 26-04-2016 Kaçınıcı güncelleme olduğu: 1.0

KISIM 1: Maddenin/karışımın ve şirketin/dağıtıcının kimliği

1.1. Madde /Karışımın kimliği

Ürün formu	: Madde
Ticari adı	: ANISALDEHYDE EXTRA PURE
EC No	: 204-602-6
CAS No	: 123-11-5
Ürün kodu	: 01387
Formülü	: C ₈ H ₈ O ₂
Kimyasal yapısı	:

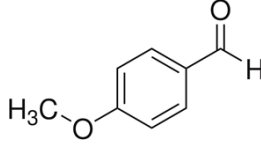

Eşanımlar	: 4-Methoxybenzaldehyde, 4-Methoxybenzenecarbaldehyde
-----------	---

1.2. Madde veya karışımın belirlenmiş kullanımları ve tavsiye edilmeyen kullanımları

1.2.1. Tanımlanmış uygun kullanımlar

Endüstriyel/profesyonel kullanım özellikleri	: Sanayi. Sadece profesyonel kullanım içindir.
Maddenin/karışımın kullanımı	: Laboratuvar kimyasal maddeleri Madde imalatı

1.2.2. Tavsiye edilmeyen kullanımlar

Tamamlayıcı bilgi yok

1.3. Güvenlik bilgi formu tedarikçisinin bilgileri

LOBA CHEMIE PVT.LTD.
107 Wode House Road, Jehangir Villa, Colaba
400005 Mumbai - INDIA
T +91 22 6663 6663 - F +91 22 6663 6699
info@lobachemie.com - www.lobachemie.com

1.4. Acil durum telefon numarası

Acil durum numarası	: + 91 22 6663 6663 (9:00am - 6:00 pm)
---------------------	--

KISIM 2: Zararlılık tanımlanması

2.1. Madde ve karışımın sınıflandırılması

1272/2008 [CLP] AB yönetmeliği uyarınca sınıflandırma

Sınıflandırılmadı

Zararlı fizikokimyasal etkiler ve insan sağlığı ile çevre üzerindeki olumsuz etkileri

To our knowledge, this product does not present any particular risk, provided it is handled in accordance with good occupational hygiene and safety practice.

2.2. Etiket unsurları

1272/2008 (CLP) sayılı AB yönetmeliğine göre etiketleme

Etiketleme uygulanmaz

2.3. Diğer zararlar

Tamamlayıcı bilgi yok

ANISALDEHYDE EXTRA PURE

Güvenlik Bilgi Formu

2015/830 sayılı AB değişiklik düzenlemesi ile birlikte, 1907/2006 sayılı AB Düzenlemesine (REACH) uygundur

KISIM 3: Bileşimi/İçindekiler hakkında bilgi

3.1. Maddeler

Madde türü	: Tek bileşenli
Adı	: ANISALDEHYDE
CAS No	: 123-11-5
EC No	: 204-602-6

3.2. Karışımlar

Uygulanmaz

KISIM 4: İlk yardım önlemleri

4.1. İlk yardım önlemlerinin açıklaması

Solunması halinde ilkyardım müdahaleleri	: Kişiyi temiz havaya çıkartın ve rahat nefes almasını sağlayın. Zarar gören kişiyi açık havaya çıkarın ve rahat nefes alabileceği pozisyonda olmasını sağlayın.
Deriyle temas etmesi halinde ilkyardım müdahaleleri	: Bol sabun ve su ile yıkayın. Wash skin with plenty of water.
Gözle temas etmesi halinde ilkyardım müdahaleleri	: Bol su ile derhal durulayın. Gözleri tedbir amaçlı suyla yıkayın.
Yutulması halinde ilkyardım müdahaleleri	: Ağızı çalkalayın. Kendinizi iyi hissetmezseniz, zehir merkezini veya doktoru/hekimi arayın.

4.2. Akut ve sonradan görülen önemli belirtiler ve etkiler

Tamamlayıcı bilgi yok

4.3. Tıbbi müdahale ve özel tedavi gereği için ilk işaretler

Semptomatik olarak muamele edin.

KISIM 5: Yangınla mücadele önlemleri

5.1. Yangın söndürücüler

Uygun söndürme maddeleri	: Karbondiyoksit. Dry powder. Köpük. Water spray.
Uygun olmayan söndürücü maddeler	: Ağır su buharı kullanmayın.

5.2. Madde veya karışımdan kaynaklanan özel zararlar

Yangın halinde, zararlı bozunma ürünleri	: Toxic fumes may be released.
--	--------------------------------

5.3. Yangın söndürme ekipleri için tavsiyeler

Yangın anında korunma	: Solunum sistemi koruyucuları dahil uygun koruyucu ekipmanı kullanmadan yangın alanına girmeyin. Do not attempt to take action without suitable protective equipment. Bağımsız solunum aparatı. Complete protective clothing.
-----------------------	--

KISIM 6: Kaza sonucu yayılmaya karşı önlemler

6.1. Kişisel önlemler, koruyucu donanım ve acil durum prosedürleri

6.1.1. Acil durum personeli olmayanlar için

Acil durum planları	: Ventilate spillage area. Gereksiz personeli çıkartın.
---------------------	---

6.1.2. Acil durumda müdahale eden kişiler için

Koruyucu donanım	: Do not attempt to take action without suitable protective equipment. Kişisel koruyucu ekipman kullanın. Daha fazla bilgi için bakınız bölüm 8: "Maruziyet kontrolleri/kişisel korunma".
------------------	---

6.2. Çevresel önlemler

Çevreye verilmesinden kaçının.

ANISALDEHYDE EXTRA PURE

Güvenlik Bilgi Formu

2015/830 sayılı AB değişiklik düzenlemesi ile birlikte, 1907/2006 sayılı AB Düzenlemesine (REACH) uygundur

6.3. Muhafaza etme ve temizleme için yöntemler ve materyaller

- Temizlik işlemleri : Take up liquid spill into absorbent material. Döküntüleri toplayın. Karada uygun konteynerlere süpürün veya kürek kullanarak taşıyın.
- Diğer bilgiler : Dispose of materials or solid residues at an authorized site.

6.4. Diğer bölümlere atflar

For further information refer to section 13.

KISIM 7: Elleçleme ve depolama

7.1. Güvenli elleçleme için önlemler

- Güvenli elleçleme için önlemler : Ensure good ventilation of the work station. Kişisel koruyucu ekipman kullanın. Cilt ve gözlerle temasından kaçının. Do not breathe vapours.
- Hijyen ölçütleri : Herhangi birşey yemeden, içmeden ve işten ayrılmadan önce orta derecede sabun ve su kullanarak ellerinizi ve vücudunuzun maruz kalan diğer uzuvlarını yıkayın. Bu ürünü kullanırken hiçbir şey yemeyin, içmeyiniz veya sigara içmeyin. Always wash hands after handling the product.

7.2. Uyuşmazlıkları da içeren güvenli depolama için koşullar

- Saklama koşulları : İyi havalandırılmış bir alanda depolayınız. Kabı sıkıca kapalı tutun. Kuru yerde depolayın. İyi havalandırılan yerde depolayın. Soğuk tutun.

7.3. Belirli son kullanımlar

Tamamlayıcı bilgi yok

KISIM 8: Maruz kalma kontrolleri/kişisel korunma

8.1. Kontrol parametreleri

8.1.1. Ulusal mesleki maruz kalma ve biyolojik sınır değerleri

Tamamlayıcı bilgi yok

8.1.2. Önerilen izleme prosedürleri

Tamamlayıcı bilgi yok

8.1.3. Oluşan hava kirleticiler

Tamamlayıcı bilgi yok

8.1.4. DNEL ve PNEC

Tamamlayıcı bilgi yok

8.1.5. Kontrol şeridi

Tamamlayıcı bilgi yok

8.2. Maruz kalma kontrolleri

8.2.1. Uygun mühendislik kontrolleri

Uygun mühendislik kontrolleri:

Ensure good ventilation of the work station.

8.2.2. Kişisel koruyucu donanım

Kişisel koruyucu ekipman sembolü/sembolleri:



ANISALDEHYDE EXTRA PURE

Güvenlik Bilgi Formu

2015/830 sayılı AB değişiklik düzenlemesi ile birlikte, 1907/2006 sayılı AB Düzenlemesine (REACH) uygundur

8.2.2.1. Göz ve yüz koruması

Gözlerin koruması:

Koruyucu gözlükler

8.2.2.2. Skin protection

Ellerin koruması:

Protective gloves

8.2.2.3. Solunum yollarının koruması

Solunum yollarının koruması:

Uygun maske takın.

8.2.2.4. Termal zararlılıklar

Tamamlayıcı bilgi yok

8.2.3. Çevresel maruziyet kontrolleri

Çevresel maruziyet kontrolleri:

Çevreye verilmesinden kaçının.

KISIM 9: Fiziksel ve kimyasal özellikler

9.1. Temel fiziksel ve kimyasal özellikler hakkında bilgi

Fiziksel hali	: Sıvı
Görünüm	: Clear liquid.
Moleküler kütle	: 136.15 g/mol
Renk	: Colourless to pale yellow.
Koku	: sweetish odor.
Koku eşiği	: Mevcut veri yok
pH	: 7.2 g/l at 20°C
Bağıl buharlaşma hızı (bütil asetat=1)	: Mevcut veri yok
Erime noktası	: Mevcut veri yok
Donma noktası	: -1 °C
Kaynama noktası	: 248 °C
Parlama noktası	: 116 °C
Kendiliğinden tutuşma sıcaklığı	: 225 °C
Ayrışma sıcaklığı	: Mevcut veri yok
Alevlenirlik (katı, gaz)	: Uygulanmaz
Buhar basıncı	: 0.0329 mm Hg at 25°C
20 °C'de bağıl buhar yoğunluğu	: 4.7 (Air=1)
Bağıl yoğunluk	: Mevcut veri yok
Yoğunluk	: 1.119 g/cm³ at 25°C
Çözünürlük	: Su: Insoluble in water
Dağılım katsayısı n-oktanol/su (Log Pow)	: 1.56 at 25°C - Bioaccumulation is not expected.
Viskozite, kinematik	: Mevcut veri yok
Viskozite, dinamik	: Mevcut veri yok
Patlayıcı özellikler	: Mevcut veri yok
Oksitleyici özellikler	: Mevcut veri yok
Alt patlayıcı sınır (LEL)	: 1.4 hac. %
Üst patlayıcı sınır (UEL)	: 5.3 hac. %

9.2. Diğer bilgiler

Tamamlayıcı bilgi yok

KISIM 10: Kararlılık ve tepkime

10.1. Tepkime

The product is non-reactive under normal conditions of use, storage and transport.

ANISALDEHYDE EXTRA PURE

Güvenlik Bilgi Formu

2015/830 sayılı AB değişiklik düzenlemesi ile birlikte, 1907/2006 sayılı AB Düzenlemesine (REACH) uygundur

10.2. Kimyasal kararlılık

Normal koşullar altında kararlıdır.

10.3. Zararlı tepkime olasılığı

No dangerous reactions known under normal conditions of use.

10.4. Kaçınılması gereken durumlar

Direkt güneş ışığı. Isı. Kıvılcım çıkarır.

10.5. Kaçınılması gereken maddeler

Tamamlayıcı bilgi yok

10.6. Zararlı bozunma ürünleri

Under normal conditions of storage and use, hazardous decomposition products should not be produced.

KISIM 11: Toksikolojik bilgiler

11.1. Toksik etkiler hakkında bilgi

Akut toksisite (ağız yoluyla)	: Sınıflandırılmadı
Akut toksisite (cilt yolu ile)	: Sınıflandırılmadı
Akut toksisite (solunum ile)	: Sınıflandırılmadı
Cilt aşınması/tahrişi	: Sınıflandırılmadı pH: 7.2 g/l at 20°C
Ciddi göz hasarları/tahrişi	: Sınıflandırılmadı pH: 7.2 g/l at 20°C
Solunum yolları veya cilt hassaslaşması	: Sınıflandırılmadı
Eşey hücre mutajenitesi	: Sınıflandırılmadı
Kanserojenite	: Sınıflandırılmadı
Üreme sistemi toksisitesi	: Sınıflandırılmadı
BHOT-tek maruz kalma	: Sınıflandırılmadı
BHOT-tekmaruz kalma	: Sınıflandırılmadı
Aspirasyon zararı	: Sınıflandırılmadı

KISIM 12: Ekolojik bilgiler

12.1. Toksikite

Ekoloji - genel	: The product is not considered harmful to aquatic organisms nor to cause long-term adverse effects in the environment.
Akut sucul toksisite	: Sınıflandırılmadı
Kronik sucul toksisite	: Sınıflandırılmadı

12.2. Kalıcılık ve bozunabilirlik

Tamamlayıcı bilgi yok

12.3. Biyobirikim potansiyeli

ANISALDEHYDE EXTRA PURE (123-11-5)

Dağılım katsayısı n-oktanol/su (Log Pow)	1.56 at 25°C - Bioaccumulation is not expected.
--	---

12.4. Toprakta hareketlilik

Tamamlayıcı bilgi yok

12.5. PBT ve vPvB değerlendirme sonuçları

Tamamlayıcı bilgi yok

ANISALDEHYDE EXTRA PURE

Güvenlik Bilgi Formu

2015/830 sayılı AB değişiklik düzenlemesi ile birlikte, 1907/2006 sayılı AB Düzenlemesine (REACH) uygundur

12.6. Diğer olumsuz etkiler

Tamamlayıcı bilgi yok

KISIM 13: Berteraf etme bilgileri

13.1. Atık işleme yöntemleri

Atık işleme yöntemleri : Onaylı toplayıcının ayırma talimatlarına uygun olarak, içeriği/kabını elemine edin.

KISIM 14: Taşımacılık bilgileri

ADR / IMDG / IATA / ADN / RID'e uygun olarak

14.1. UN Numarası

UN No. (ADR) : Not regulated
UN no. (IMDG) : Not regulated
UN no. (IATA) : Not regulated
UN no. (ADN) : Not regulated
UN no. (RID) : Not regulated

14.2. Uygun UN taşımacılık adı

Uygun sevkiyat adı (ADR) : Not regulated
Uygun sevkiyat adı (IMDG) : Not regulated
Uygun sevkiyat adı (IATA) : Not regulated
Uygun sevkiyat adı (ADN) : Not regulated
Uygun sevkiyat adı (RID) : Not regulated

14.3. Taşımacılık zararlılık sınıf(lar)ı

ADR
Taşımacılık zararlılık sınıf(lar)ı : Not regulated

IMDG
Taşımacılık zararlılık sınıf(lar)ı (IMDG) : Not regulated

IATA
Ambalajlama grubu (IATA) : Not regulated

ADN
Taşımacılık zararlılık sınıf(lar)ı (ADN) : Not regulated

RID
Taşımacılık zararlılık sınıf(lar)ı (RID) : Not regulated

14.4. Ambalajlama grubu

Paketleme grubu (ADR) : Not regulated
Ambalajlama grubu (IMDG) : Not regulated
Paketleme grubu (IATA) : Not regulated
Ambalajlama grubu (ADN) : Not regulated
Ambalajlama grubu (RID) : Not regulated

14.5. Çevresel zararlar

Çevreye zararlıdır : Hayır
Denizi kirleticisi : Hayır
Diğer bilgiler : Mevcut ek bilgi bulunmamaktadır

ANISALDEHYDE EXTRA PURE

Güvenlik Bilgi Formu

2015/830 sayılı AB değişiklik düzenlemesi ile birlikte, 1907/2006 sayılı AB Düzenlemesine (REACH) uygundur

14.6. Kullanıcı için özel önlemler

Karayolu Taşımacılığı

Not regulated

Deniz taşımacılığı

Not regulated

Hava taşımacılığı

Not regulated

İç sularda gemi nakliyesi

Not regulated

Demiryolu taşımacılığı

Not regulated

14.7. MARPOL anlaşması ek II ve IBC kodu uyarınca dökme taşımacılık

Uygulanmaz

KISIM 15: Mevzuat bilgileri

15.1. Madde veya karışıma özgü güvenlik, sağlık ve çevre mevzuatı

15.1.1. AB Mevzuatları

REACH'in XVII ekine göre kısıtlama yok

ANISALDEHYDE EXTRA PURE REACH Aday listesinde değil.

ANISALDEHYDE EXTRA PURE REACH'in XIV ekinde listelenmemiştir

ANISALDEHYDE EXTRA PURE is not subject to Regulation (EU) No 649/2012 of the European Parliament and of the Council of 4 July 2012 concerning the export and import of hazardous chemicals.

ANISALDEHYDE EXTRA PURE is not subject to Regulation (EU) No 2019/1021 of the European Parliament and of the Council of 20 June 2019 on persistent organic pollutants

15.1.2. Ulusal yönetmelikler

Almanya

Su için tehlike sınıfı (WGK)

: WGK 1, su kaynakları için düşük seviyede tehlikeli (Classification according to AwSV; Kimlik No 5182)

Tehlikeli Olay Yönetmeliği (12. BImSchV)

: Tehlikeli Olay Yönetmeliği (12. BImSchV) kapsamına tabi değildir

Hollanda

SZW-lijst van kankerverwekkende stoffen

: Madde liste içinde yer almaz

SZW-lijst van mutagene stoffen

: Madde liste içinde yer almaz

NIET-limitatieve lijst van voor de voortplanting

: Madde liste içinde yer almaz

giftige stoffen – Borstvoeding

NIET-limitatieve lijst van voor de voortplanting

: Madde liste içinde yer almaz

giftige stoffen – Vruchtbaarheid

NIET-limitatieve lijst van voor de voortplanting

: Madde liste içinde yer almaz

giftige stoffen – Ontwikkeling

15.2. Kimyasal güvenlik değerlendirilmesi

No chemical safety assessment has been carried out

KISIM 16: Diğer bilgiler

Kısaltmalar ve akronimler

ADN	European Agreement concerning the International Carriage of Dangerous Goods by Inland Waterways
ADR	European Agreement concerning the International Carriage of Dangerous Goods by Road
ATE	Acute Toxicity Estimate

ANISALDEHYDE EXTRA PURE

Güvenlik Bilgi Formu

2015/830 sayılı AB değişiklik düzenlemesi ile birlikte, 1907/2006 sayılı AB Düzenlemesine (REACH) uygundur

Kısaltmalar ve akronimler	
BCF	Bioconcentration factor
BLV	Biyolojik sınır değeri
BOD	Biochemical oxygen demand (BOD)
COD	Kimyasal oksijen ihtiyacı (COD)
DMEL	Derived Minimal Effect level
DNEL	Türetilmiş - Tesirsizlik Seviyesi
EC No	Avrupa Topluluğu Numarası
EC50	Median effective concentration
EN	Avrupa Standardı
IARC	International Agency for Research on Cancer
IATA	International Air Transport Association
IMDG	International Maritime Dangerous Goods
LC50	Median lethal concentration
LD50	Median lethal dose
LOAEL	Lowest Observed Adverse Effect Level
NOAEC	No-Observed Adverse Effect Concentration
NOAEL	No-Observed Adverse Effect Level
NOEC	No-Observed Effect Concentration
OCDE	Organisation for Economic Co-operation and Development
OEL	Mesleki Maruz Kalma Limiti
PBT	Persistent Bioaccumulative Toxic
PNEC	Öngörülen Etki Gözlenmeyen Derişim
RID	Regulations concerning the International Carriage of Dangerous Goods by Rail
SDS	Güvenlik Bilgi Formu
STP	Sewage treatment plant
ThOD	Theoretical oxygen demand (ThOD)
TLM	Median Tolerance Limit
VOC	Volatile Organic Compounds
CAS No	Kimyasal Kuramlar Servisi Numarası
N.O.S.	Not Otherwise Specified
vPvB	Very Persistent and Very Bioaccumulative
ED	Endokrin bozucu özellikler

Güvenlik Bilgi Formu (GBF), AB

Bahsi geçen tedbirlerin alınmasından ve ürünün kullanımı hakkında tam ve eksiksiz bir bilgiye sahip olunmasından kullanıcının kendisi sorumludur