

### MATERIAL SAFETY DATA SHEET (MSDS)

#### SEÇÃO 1: Identificação da substância/mistura e da empresa

##### 1.1. Identificação do produto

Forma do produto	: Substância
	:
n° de índice EC	: 604-038-00-4
n° EC	: 201-793-8
n° CAS	: 88-04-0
Código do produto	: 02752
Estrutura química	:

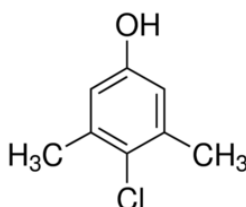

##### 1.2. Usos recomendados da substância ou mistura e usos não recomendados

###### 1.2.1. Usos relevantes identificados

Especificações de uso industrial/profissional	: Industrial For professional use only
Uso da substância/mistura	: Químicos de laboratório

###### 1.2.2. Usos desaconselhados

Nenhuma informação adicional disponível

##### 1.3. Identificação do fornecedor da ficha de informações de segurança

LOBA CHEMIE PVT.LTD.  
107 Wode House Road, Jehangir Villa, Colaba  
400005 Mumbai - INDIA  
T +91 22 6663 6663 - F +91 22 6663 6699  
[info@lobachemie.com](mailto:info@lobachemie.com) - [www.lobachemie.com](http://www.lobachemie.com)

##### 1.4. Número do telefone de emergência

Número de emergência : + 91 22 6663 6663 (9:00am - 6:00 pm)

#### SEÇÃO 2: Identificação de perigos

##### 2.1. Classificação da substância ou mistura

###### Classificação de acordo com o Regulamento (CE) N° 1272/2008 [CLP]

Toxicidade aguda (Oral), Categoria 4	H302
Lesões oculares graves/irritação ocular, Categoria 2	H319
Corrosão/Irritação á pele, Categoria 2	H315

# 4-CHLORO-m-XYLENOL Extra Pure

## Ficha de Informações de Segurança de Produtos Químicos

Sensibilização à pele, H317  
Categoria 1

Texto completo das frases H: consultar a Seção 16

### Classificação de acordo com a Diretiva 67/548/CEE [DSD] ou 1999/45/CE [DPD]

Xn; R22  
Xi; R36/38  
R43

Texto completo das frases R: ver seção16

### Efeitos adversos físico-químicos prejudiciais para a saúde humana e para os efeitos ambientais

Nenhuma informação adicional disponível

## 2.2. Elementos apropriados de rotulagem

### Rotulagem de acordo com o Regulamento (CE) N° 1272/2008 [CLP]

Pictogramas de perigo (CLP)

:



GHS07

Palavra de advertência (CLP)

: Atenção

Frases de perigo (CLP)

: H302 - Nocivo se ingerido  
H315 - Provoca irritação à pele  
H317 - Pode provocar reações alérgicas na pele  
H319 - Provoca irritação ocular grave

Frases de precaução

: P280 - Use luvas de proteção/roupas de proteção/proteção para os olhos/ proteção facial  
P305+P351+P338 - EM CASO DE CONTATO COM OS OLHOS: Enxágue cuidadosamente com água durante vários minutos. No caso de uso de lentes de contato, remova-as, se for fácil. Continue enxaguando

## 2.3. Outros perigos

Nenhuma informação adicional disponível

## SEÇÃO 3: Composição e informações sobre os ingredientes

### 3.1. Substância

Nome : 4-CHLORO-m-XYLENOL Extra Pure  
n° CAS : 88-04-0  
n° EC : 201-793-8  
n° de índice EC : 604-038-00-4

# 4-CHLORO-m-XYLENOL Extra Pure

## Ficha de Informações de Segurança de Produtos Químicos

Texto integral das frases R e H : ver a Seção 16

### 3.2. Mistura

Não aplicável

## SEÇÃO 4: Medidas de primeiros-socorros

### 4.1. Descrição das medidas de primeiros socorros

Medidas de primeiros-socorros após inalação	: Assure fresh air breathing. Allow the victim to rest.
Medidas de primeiros-socorros após contato com a pele	: Lave com água em abundância. Lave a roupa contaminada antes de usá-la novamente. Consulte um médico.
Medidas de primeiros-socorros após contato com os olhos	: Enxague cuidadosamente com água durante vários minutos. No caso de uso de lentes de contato, remova-as, se for fácil. Continue enxaguando. Consulte um médico.
Medidas de primeiros-socorros após ingestão	: Enxaguar a boca. Caso sinta indisposição, contate um CENTRO DE INFORMAÇÃO TOXICOLÓGICA/médico.

### 4.2. Sintomas e efeitos mais importantes, agudos ou tardios

Sintomas/efeitos em caso de inalação	: Pode provocar reações alérgicas na pele.
Sintomas/efeitos em caso de contato com a pele	: Provoca irritação à pele.
Sintomas/efeitos em caso de contato com os olhos	: Provoca irritação ocular grave.
Sintomas/efeitos em caso de ingestão	: Nocivo se ingerido.

### 4.3. Indicações sobre cuidados médicos urgentes e tratamentos especiais necessários

Treat symptomatically.

## SEÇÃO 5: Medidas de combate a incêndio

### 5.1. Meios de extinção

Meios de extinção adequados	: Carbon dioxide. Dry powder. Foam. Water spray.
Meios de extinção inadequados	: Do not use a heavy water stream.

### 5.2. Perigos específicos decorrentes da substância ou mistura

Nenhuma informação adicional disponível

### 5.3. Recomendações para a equipe de combate a incêndio

Proteção durante o combate a incêndios	: Do not enter fire area without proper protective equipment, including respiratory protection.
--	---

## SEÇÃO 6: Medidas de controle para derramamento ou vazamento

### 6.1. Precauções pessoais, equipamento de proteção e procedimentos de emergência

#### 6.1.1. Para não-socorristas

Procedimentos de emergência	: Evacuate unnecessary personnel.
-----------------------------	-----------------------------------

#### 6.1.2. Para socorristas

Equipamento de proteção	: Equip cleanup crew with proper protection.
Procedimentos de emergência	: Ventilate area.

### 6.2. Precauções ambientais

Evite a liberação para o meio ambiente.

### 6.3. Métodos e materiais de contenção e limpeza

Métodos de limpeza	: Soak up spills with inert solids, such as clay or diatomaceous earth as soon as possible. On land, sweep or shovel into suitable containers.
--------------------	--

# 4-CHLORO-m-XYLENOL Extra Pure

## Ficha de Informações de Segurança de Produtos Químicos

### 6.4. Referência a outras seções

Nenhuma informação adicional disponível

## SEÇÃO 7: Manuseio e armazenamento

### 7.1. Precauções para manuseio seguro

Precauções para manuseio seguro : Avoid contact with skin and eyes. Do not breathe vapours. Avoid dust formation.  
Medidas de higiene : Não coma, beba ou fume durante a utilização deste produto. A roupa de trabalho contaminada não pode sair do local de trabalho. Wash hands and other exposed areas with mild soap and water before eating, drinking or smoking and when leaving work.

### 7.2. Condições para armazenamento seguro, incluindo incompatibilidades

Condições de armazenamento : Armazene em local bem ventilado. Mantenha o recipiente hermeticamente fechado.

### 7.3. Utilizações finais específicas

Nenhuma informação adicional disponível

## SEÇÃO 8: Controle de exposição e proteção individual

### 8.1. Parâmetros de controle

Nenhuma informação adicional disponível

### 8.2. Controles de exposição

Proteção para as mãos : Protective gloves  
Proteção para os olhos : Chemical goggles or safety glasses  
Proteção para a pele e o corpo : Usar roupas de proteção adequada  
Proteção respiratória : Use equipamento de proteção respiratória

## SEÇÃO 9: Propriedades físicas e químicas

### 9.1. Informações sobre propriedades físico-químicas básicas

Estado físico : Sólido  
Massa molecular : 156.61 g/mol  
Cor : White to beige powder.  
Odor : Não há dados disponíveis  
Limiar de odor : Não há dados disponíveis  
pH : 6.1  
Taxa de evaporação relativa (acetato de butila = 1) : Não há dados disponíveis  
Ponto de fusão : 114 - 116 °C  
Ponto de solidificação : Não há dados disponíveis  
Ponto de ebulição : 246 °C  
Ponto de fulgor : Não há dados disponíveis  
Temperatura de auto-ignição : Não há dados disponíveis

# 4-CHLORO-m-XYLENOL Extra Pure

## Ficha de Informações de Segurança de Produtos Químicos

Temperatura de decomposição	: Não há dados disponíveis
Inflamabilidade (sólido/gás)	: Não há dados disponíveis
Pressão de vapor	: 0.25 hPa at 20 °C
Densidade relativa do vapor a 20°C	: Não há dados disponíveis
Densidade relativa	: Não há dados disponíveis
Densidade	: 0.89 g/cm <sup>3</sup>
Solubilidade	: Não há dados disponíveis
Log Pow	: 2.8
Viscosidade, cinemática	: Não há dados disponíveis
Viscosidade, dinâmica	: Não há dados disponíveis
Propriedades explosivas	: Não há dados disponíveis
Propriedades oxidantes	: Não há dados disponíveis
Limites de explosão	: Não há dados disponíveis

### 9.2. Outras informações

Nenhuma informação adicional disponível

## SEÇÃO 10: Estabilidade e reatividade

### 10.1. Reatividade

Nenhuma informação adicional disponível

### 10.2. Estabilidade química

Stable under normal conditions.

### 10.3. Possibilidade de reações perigosas

Nenhuma informação adicional disponível

### 10.4. Condições a evitar

Air contact. Luz solar direta. Moisture.

### 10.5. Materiais incompatíveis

Nenhuma informação adicional disponível

### 10.6. Produtos perigosos da decomposição

Nenhuma informação adicional disponível

## SEÇÃO 11: Informações toxicológicas

### 11.1. Informações sobre os efeitos toxicológicos

Toxicidade aguda	: Oral: Nocivo se ingerido.
Corrosão/irritação à pele	: Provoca irritação à pele. pH: 6.1
Lesões oculares graves/irritação ocular	: Provoca irritação ocular grave. pH: 6.1
Sensibilização respiratória ou à pele	: Pode provocar reações alérgicas na pele.
Mutagenicidade em células germinativas	: Não classificado

# 4-CHLORO-m-XYLENOL Extra Pure

## Ficha de Informações de Segurança de Produtos Químicos

Carcinogenicidade : Não classificado

Toxicidade à reprodução : Não classificado

Toxicidade para órgãos-alvo específicos -  
Exposição única : Não classificado

Toxicidade para órgãos-alvo específicos -  
Exposição repetida : Não classificado

Perigo por aspiração : Não classificado

Potenciais efeitos e sintomas adversos à  
saúde humana : Nocivo se ingerido.

### SEÇÃO 12: Informações ecológicas

#### 12.1. Toxicidade

Nenhuma informação adicional disponível

#### 12.2. Persistência e degradabilidade

Nenhuma informação adicional disponível

#### 12.3. Potencial bioacumulativo

##### 4-CHLORO-m-XYLENOL Extra Pure (88-04-0)

Log Pow	2.8
---------	-----

#### 12.4. Mobilidade no solo

Nenhuma informação adicional disponível

#### 12.5. Resultados da avaliação PBT e mPmB

Nenhuma informação adicional disponível

#### 12.6. Outros efeitos adversos

Nenhuma informação adicional disponível

### SEÇÃO 13: Considerações sobre destinação final

#### 13.1. Métodos de tratamento de resíduos

Recomendações de disposição de  
produtos/embalagens : Descarte o conteúdo/recipiente em ponto de coleta de resíduos especiais ou perigosos de acordo com regulamentação local, regional, nacional e/ou internacional.

### SEÇÃO 14: Informações sobre transporte

De acordo com as exigências de ADR / RID / IMDG / IATA / ADN

# 4-CHLORO-m-XYLENOL Extra Pure

## Ficha de Informações de Segurança de Produtos Químicos

### 14.1. Número ONU

Nº ONU (ADR)	: Não aplicável
Nº ONU (IMDG)	: Não aplicável
Nº ONU (IATA)	: Não aplicável
Nº ONU (ADN)	: Não aplicável
Nº ONU (RID)	: Não aplicável

### 14.2. Nome apropriado para embarque ONU

Nome apropriado para embarque (ADR)	: Não aplicável
Nome apropriado para embarque (IMDG)	: Não aplicável
Nome apropriado para embarque (IATA)	: Não aplicável
Nome apropriado para embarque (ADN)	: Não aplicável
Nome apropriado para embarque (RID)	: Não aplicável

### 14.3. Classes de perigo para o transporte

#### ADR

Classes de risco de transporte (ADR)	: Não aplicável
--------------------------------------	-----------------

#### IMDG

Classes de risco de transporte (IMDG)	: Não aplicável
---------------------------------------	-----------------

#### IATA

Classes de risco de transporte (IATA)	: Não aplicável
---------------------------------------	-----------------

#### ADN

Classes de risco de transporte (ADN)	: Não aplicável
--------------------------------------	-----------------

#### RID

Classes de risco de transporte (RID)	: Não aplicável
--------------------------------------	-----------------

### 14.4. Grupo de embalagem

Grupo de embalagem (ADR)	: Não aplicável
Grupo de embalagem (IMDG)	: Não aplicável
Grupo de embalagem (IATA)	: Não aplicável
Grupo de embalagem (ADN)	: Não aplicável
Grupo de embalagem (RID)	: Não aplicável

### 14.5. Perigos para o meio ambiente

Perigoso para o meio ambiente	: Não
Poluente marinho	: Não
Outras informações	: Nenhuma informação adicional disponível

### 14.6. Precauções específicas para o usuário

#### - Transporte terrestre

Não há dados disponíveis

#### - Transporte marítimo

Não há dados disponíveis

#### - Transporte aéreo

Não há dados disponíveis

#### - Transporte por via fluvial

Não há dados disponíveis

# 4-CHLORO-m-XYLENOL Extra Pure

## Ficha de Informações de Segurança de Produtos Químicos

### - Transporte ferroviário

Não há dados disponíveis

### 14.7. Transporte em massa de acordo com o Anexo II da Convenção MARPOL 73/78 e o Código IBC

Não aplicável

## SEÇÃO 15: Informações sobre regulamentações

### 15.1. Normas de segurança, saúde e meio ambiente específicas para a substância ou mistura

#### 15.1.1. Regulamentações da UE

Sem restrições segundo o anexo XVII do REACH

4-CHLORO-m-XYLENOL Extra Pure não integra a lista candidata do REACH

4-CHLORO-m-XYLENOL Extra Pure não é referido no Anexo XIV do REACH

#### 15.1.2. Regulamentos Nacionais

##### Alemanha

12º Despacho de Aplicação da Lei Federal Alemã Relativa ao Controle de Emissões – 12.BImSchV : Não sujeito ao 12.º BImSchV (Regulamento sobre os Acidentes Graves)

##### Holanda

SZW-lijst van kankerverwekkende stoffen : A substância não é listada

SZW-lijst van mutagene stoffen : A substância não é listada

NIET-limitatieve lijst van voor de voortplanting giftige stoffen – Borstvoeding : A substância não é listada

NIET-limitatieve lijst van voor de voortplanting giftige stoffen – Vruchtbaarheid : A substância não é listada

NIET-limitatieve lijst van voor de voortplanting giftige stoffen – Ontwikkeling : A substância não é listada

##### Dinamarca

Recomendações da Regulamentação Dinamarquesa : Jovens com idade inferior a 18 anos não estão autorizados a usar o produto

### 15.2. Avaliação de segurança química

Nenhuma informação adicional disponível

## SEÇÃO 16: Outras informações

Texto integral de frases R-, H e da UE:



## 4-CHLORO-m-XYLENOL Extra Pure

### Ficha de Informações de Segurança de Produtos Químicos

Acute Tox. 4 (Oral)	Toxicidade aguda (Oral), Categoria 4
Eye Irrit. 2	Lesões oculares graves/irritação ocular, Categoria 2
Skin Irrit. 2	Corrosão/Irritação à pele, Categoria 2
Skin Sens. 1	Sensibilização à pele, Categoria 1
H302	Nocivo se ingerido
H315	Provoca irritação à pele
H317	Pode provocar reações alérgicas na pele
H319	Provoca irritação ocular grave
R22	Nocivo por ingestão
R36/38	Irritante para os olhos e pele
R43	Pode causar sensibilização por contato com a pele
Xi	Irritante
Xn	Nocivo

*Esta informação está baseada em nosso conhecimento atual e pretende descrever o produto tendo unicamente em vista os requisitos de saúde, segurança e meio ambiente. Não deve, portanto, ser interpretada como garantia de qualquer propriedade específica do produto.*