

### MATERIAL SAFETY DATA SHEET (MSDS)

#### SECCIÓN 1: Identificación de la sustancia o la mezcla y de la sociedad o la empresa

##### 1.1. Identificador del producto

Forma del producto	: Sustancia
	:
N° Índice	: 604-038-00-4
N° CE	: 201-793-8
N° CAS	: 88-04-0
Código de producto	: 02752
Estructura química	:

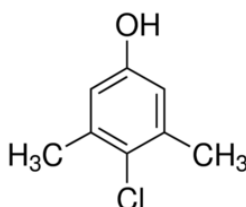

##### 1.2. Usos pertinentes identificados de la sustancia o de la mezcla y usos desaconsejados

###### 1.2.1. Usos pertinentes identificados

Especificaciones de utilización industrial/profesional	: Industrial Reservado a un uso profesional
Uso de la sustancia/mezcla	: Productos químicos de laboratorio

###### 1.2.2. Usos desaconsejados

No se dispone de más información

##### 1.3. Datos del proveedor de la ficha de datos de seguridad

LOBA CHEMIE PVT.LTD.  
107 Wode House Road, Jehangir Villa, Colaba  
400005 Mumbai - INDIA  
T +91 22 6663 6663 - F +91 22 6663 6699  
[info@lobachemie.com](mailto:info@lobachemie.com) - [www.lobachemie.com](http://www.lobachemie.com)

##### 1.4. Teléfono de emergencia

Número de emergencia : + 91 22 6663 6663 (9:00am - 6:00 pm)

#### SECCIÓN 2: Identificación de los peligros

##### 2.1. Clasificación de la sustancia o de la mezcla

###### Clasificación según reglamento (UE) No. 1272/2008 [CLP]

Toxicidad aguda (oral), categoría 4	H302
Lesiones oculares graves o irritación ocular, categoría 2	H319
Irritación o corrosión cutáneas, categoría 2	H315

# 4-CHLORO-m-XYLENOL Extra Pure

## Fichas de datos de seguridad

Sensibilización cutánea, H317  
categoría 1

Texto completo de las frases H: véase la Sección 16

### Clasificación según las directivas 67/548/CEE [DSD] o 1999/45/CE [DPD]

Xn; R22  
Xi; R36/38  
R43

Texto completo de las frases R: ver sección 16

### Efectos adversos fisicoquímicos, para la salud humana y el medio ambiente

No se dispone de más información

## 2.2. Elementos de la etiqueta

### Etiquetado según el Reglamento (CE) N° 1272/2008 [CLP]

Pictogramas de peligro (CLP) :



GHS07

Palabra de advertencia (CLP) :

Atención

Indicaciones de peligro (CLP) :

H302 - Nocivo en caso de ingestión.  
H315 - Provoca irritación cutánea.  
H317 - Puede provocar una reacción alérgica en la piel.  
H319 - Provoca irritación ocular grave.

Consejos de prudencia (CLP) :

P280 - Llevar guantes/prendas/gafas/máscara de protección.  
P305+P351+P338 - EN CASO DE CONTACTO CON LOS OJOS: Aclarar cuidadosamente con agua durante varios minutos. Quitar las lentes de contacto, si lleva y resulta fácil. Seguir aclarando.

## 2.3. Otros peligros

No se dispone de más información

## SECCIÓN 3: Composición/información sobre los componentes

### 3.1. Sustancias

Nombre : 4-CHLORO-m-XYLENOL Extra Pure  
N° CAS : 88-04-0  
N° CE : 201-793-8  
N° Índice : 604-038-00-4

Texto completo de las frases R y H : ver sección 16

# 4-CHLORO-m-XYLENOL Extra Pure

## Fichas de datos de seguridad

### 3.2. Mezclas

No aplicable

## SECCIÓN 4: Primeros auxilios

### 4.1. Descripción de los primeros auxilios

Medidas de primeros auxilios en caso de inhalación	: Hacer respirar aire fresco. Colocar a la víctima en reposo.
Medidas de primeros auxilios en caso de contacto con la piel	: Lavar con abundante agua/.... Lavar las prendas contaminadas antes de volver a usarlas. Consultar a un médico.
Medidas de primeros auxilios en caso de contacto con los ojos	: Aclarar cuidadosamente con agua durante varios minutos. Quitar las lentes de contacto, si lleva y resulta fácil. Seguir aclarando. Consultar a un médico.
Medidas de primeros auxilios en caso de ingestión	: Enjuagarse la boca. Llamar a un CENTRO DE TOXICOLOGÍA/médico si la persona se encuentra mal.

### 4.2. Principales síntomas y efectos, agudos y retardados

Síntomas/efectos después de inhalación	: Puede provocar una reacción alérgica en la piel.
Síntomas/efectos después de contacto con la piel	: Provoca irritación cutánea.
Síntomas/efectos después del contacto con el ojo	: Provoca irritación ocular grave.
Síntomas/efectos después de ingestión	: Nocivo en caso de ingestión.

### 4.3. Indicación de toda atención médica y de los tratamientos especiales que deban dispensarse inmediatamente

Tratamiento sintomático.

## SECCIÓN 5: Medidas de lucha contra incendios

### 5.1. Medios de extinción

Medios de extinción apropiados	: Dióxido de carbono. Polvo seco. Espuma. Agua pulverizada.
Medios de extinción no apropiados	: No utilizar flujos de agua potentes.

### 5.2. Peligros específicos derivados de la sustancia o la mezcla

No se dispone de más información

### 5.3. Recomendaciones para el personal de lucha contra incendios

Protección durante la extinción de incendios	: No entrar en la zona de fuego sin el equipo de protección adecuado, incluida la protección respiratoria.
--	--

## SECCIÓN 6: Medidas en caso de vertido accidental

### 6.1. Precauciones personales, equipo de protección y procedimientos de emergencia

#### 6.1.1. Para el personal que no forma parte de los servicios de emergencia

Procedimientos de emergencia	: Evacuar el personal no necesario.
------------------------------	-------------------------------------

#### 6.1.2. Para el personal de emergencia

Equipo de protección	: Proporcionar una protección adecuada a los equipos de limpieza.
Procedimientos de emergencia	: Ventilar la zona.

### 6.2. Precauciones relativas al medio ambiente

Evitar su liberación al medio ambiente.

### 6.3. Métodos y material de contención y de limpieza

Procedimientos de limpieza	: Absorber inmediatamente el producto derramado mediante sólidos inertes como arcilla o tierra de diatomeas. Si está en el suelo, bárralo o échelo con una pala en recipientes apropiados.
----------------------------	--

# 4-CHLORO-m-XYLENOL Extra Pure

## Fichas de datos de seguridad

### 6.4. Referencia a otras secciones

No se dispone de más información

## SECCIÓN 7: Manipulación y almacenamiento

### 7.1. Precauciones para una manipulación segura

Precauciones para una manipulación segura	: Evitar el contacto con los ojos y la piel. No respirar los vapores. Evitar la formación de polvo.
Medidas de higiene	: No comer, beber ni fumar durante su utilización. Las prendas de trabajo contaminadas no podrán sacarse del lugar de trabajo. Lavarse las manos y otras zonas expuestas con un jabón suave y con agua antes de comer, beber y fumar o de abandonar el trabajo.

### 7.2. Condiciones de almacenamiento seguro, incluidas posibles incompatibilidades

Condiciones de almacenamiento	: Almacenar en un lugar bien ventilado. Mantener el recipiente cerrado herméticamente.
-------------------------------	--

### 7.3. Usos específicos finales

No se dispone de más información

## SECCIÓN 8: Controles de exposición/protección individual

### 8.1. Parámetros de control

No se dispone de más información

### 8.2. Controles de la exposición

Protección de las manos	: Guantes de protección
Protección ocular	: Gafas químicas o gafas de seguridad
Protección de la piel y del cuerpo	: Llevar ropa de protección adecuada
Protección de las vías respiratorias	: [En caso de ventilación insuficiente,] llevar equipo de protección respiratoria.

## SECCIÓN 9: Propiedades físicas y químicas

### 9.1. Información sobre propiedades físicas y químicas básicas

Forma/estado	: Sólido
Masa molecular	: 156.61 g/mol
Color	: White to beige powder.
Olor	: No hay datos disponibles
Umbral olfativo	: No hay datos disponibles
pH	: 6.1
Grado de evaporación (acetato de butilo=1)	: No hay datos disponibles
Punto de fusión	: 114 - 116 °C
Punto de solidificación	: No hay datos disponibles
Punto de ebullición	: 246 °C
Punto de inflamación	: No hay datos disponibles

# 4-CHLORO-m-XYLENOL Extra Pure

## Fichas de datos de seguridad

Temperatura de autoignición	: No hay datos disponibles
Temperatura de descomposición	: No hay datos disponibles
Inflamabilidad (sólido, gas)	: No hay datos disponibles
Presión de vapor	: 0.25 hPa at 20 °C
Densidad relativa de vapor a 20 °C	: No hay datos disponibles
Densidad relativa	: No hay datos disponibles
Densidad	: 0.89 g/cm <sup>3</sup>
Solubilidad	: No hay datos disponibles
Log Pow	: 2.8
Viscosidad, cinemática	: No hay datos disponibles
Viscosidad, dinámica	: No hay datos disponibles
Propiedades explosivas	: No hay datos disponibles
Propiedad de provocar incendios	: No hay datos disponibles
Límites de explosión	: No hay datos disponibles

### 9.2. Otros datos

No se dispone de más información

## SECCIÓN 10: Estabilidad y reactividad

### 10.1. Reactividad

No se dispone de más información

### 10.2. Estabilidad química

Estable en condiciones normales.

### 10.3. Posibilidad de reacciones peligrosas

No se dispone de más información

### 10.4. Condiciones que deben evitarse

Contacto con el aire. Luz directa del sol. Humedad.

### 10.5. Materiales incompatibles

No se dispone de más información

### 10.6. Productos de descomposición peligrosos

No se dispone de más información

## SECCIÓN 11: Información toxicológica

### 11.1. Información sobre los efectos toxicológicos

Toxicidad aguda : Oral: Nocivo en caso de ingestión.

Corrosión o irritación cutáneas : Provoca irritación cutánea.  
pH: 6.1

Lesiones oculares graves o irritación ocular : Provoca irritación ocular grave.  
pH: 6.1

# 4-CHLORO-m-XYLENOL Extra Pure

## Fichas de datos de seguridad

Sensibilización respiratoria o cutánea : Puede provocar una reacción alérgica en la piel.  
Mutagenicidad en células germinales : No clasificado  
Carcinogenicidad : No clasificado

Toxicidad para la reproducción : No clasificado  
Toxicidad específica en determinados órganos (STOT) – exposición única : No clasificado

Toxicidad específica en determinados órganos (STOT) – exposición repetida : No clasificado

Peligro por aspiración : No clasificado

Efectos adversos y posibles síntomas para la salud humana : Nocivo en caso de ingestión.

### SECCIÓN 12: Información ecológica

#### 12.1. Toxicidad

No se dispone de más información

#### 12.2. Persistencia y degradabilidad

No se dispone de más información

#### 12.3. Potencial de bioacumulación

4-CHLORO-m-XYLENOL Extra Pure (88-04-0)	
Log Pow	2.8

#### 12.4. Movilidad en el suelo

No se dispone de más información

#### 12.5. Resultados de la valoración PBT y mPmB

No se dispone de más información

#### 12.6. Otros efectos adversos

No se dispone de más información

### SECCIÓN 13: Consideraciones relativas a la eliminación

#### 13.1. Métodos para el tratamiento de residuos

Recomendaciones para la eliminación de productos/envases : Eliminar el contenido/el recipiente en un centro de recogida de residuos peligrosos o especiales, con arreglo a la normativa local, regional, nacional y/o internacional.

### SECCIÓN 14: Información relativa al transporte

Según los requisitos de ADR / RID / IMDG / IATA / ADN

# 4-CHLORO-m-XYLENOL Extra Pure

## Fichas de datos de seguridad

### 14.1. Número ONU

N° ONU (ADR)	: No aplicable
N° ONU (IMDG)	: No aplicable
N° ONU (IATA)	: No aplicable
N° ONU (ADN)	: No aplicable
N° ONU (RID)	: No aplicable

### 14.2. Designación oficial de transporte de las Naciones Unidas

Designación oficial de transporte (ADR)	: No aplicable
Designación oficial de transporte (IMDG)	: No aplicable
Designación oficial de transporte (IATA)	: No aplicable
Designación oficial de transporte (ADN)	: No aplicable
Designación oficial de transporte (RID)	: No aplicable

### 14.3. Clase(s) de peligro para el transporte

#### ADR

Clase(s) de peligro para el transporte (ADR)	: No aplicable
--	----------------

#### IMDG

Clase(s) de peligro para el transporte (IMDG)	: No aplicable
---	----------------

#### IATA

Clase(s) de peligro para el transporte (IATA)	: No aplicable
---	----------------

#### ADN

Clase(s) de peligro para el transporte (ADN)	: No aplicable
--	----------------

#### RID

Clase(s) de peligro para el transporte (RID)	: No aplicable
--	----------------

### 14.4. Grupo de embalaje

Grupo de embalaje (ADR)	: No aplicable
Grupo de embalaje (IMDG)	: No aplicable
Grupo de embalaje (IATA)	: No aplicable
Grupo de embalaje (ADN)	: No aplicable
Grupo de embalaje (RID)	: No aplicable

### 14.5. Peligros para el medio ambiente

Peligroso para el medio ambiente	: No
Contaminante marino	: No
Otros datos	: No se dispone de información adicional

### 14.6. Precauciones particulares para los usuarios

#### - Transporte por vía terrestre

No hay datos disponibles

#### - Transporte marítimo

No hay datos disponibles

# 4-CHLORO-m-XYLENOL Extra Pure

## Fichas de datos de seguridad

### - Transporte aéreo

No hay datos disponibles

### - Transporte por vía fluvial

No hay datos disponibles

### - Transporte ferroviario

No hay datos disponibles

### 14.7. Transporte a granel con arreglo anexo II del Convenio MARPOL 73/78 y del Código IBC

No aplicable

## SECCIÓN 15: Información reglamentaria

### 15.1. Reglamentación y legislación en materia de seguridad, salud y medio ambiente específicas para la sustancia o la mezcla

#### 15.1.1. UE-Reglamentos

Sin restricciones según el anexo XVII de REACH

4-CHLORO-m-XYLENOL Extra Pure no figura en la lista de sustancias candidatas de REACH

4-CHLORO-m-XYLENOL Extra Pure no figura en la lista del Anexo XIV de REACH

#### 15.1.2. Reglamentos nacionales

##### Alemania

12ª orden de aplicación de la Ley Federal alemana sobre la limitación de molestias - 12.BlmSchV : No sujeto al 12o BImSchV (decreto de protección contra las emisiones) (Reglamento sobre accidentes graves)

##### Países Bajos

SZW-lijst van kankerverwekkende stoffen : La sustancia no figura en la lista

SZW-lijst van mutagene stoffen : La sustancia no figura en la lista

NIET-limitatieve lijst van voor de voortplanting giftige stoffen – Borstvoeding : La sustancia no figura en la lista

NIET-limitatieve lijst van voor de voortplanting giftige stoffen – Vruchtbaarheid : La sustancia no figura en la lista

NIET-limitatieve lijst van voor de voortplanting giftige stoffen – Ontwikkeling : La sustancia no figura en la lista

##### Dinamarca

Recomendaciones de la normativa danesa : Los menores de 18 años no están autorizados a utilizar el producto

### 15.2. Evaluación de la seguridad química

No se dispone de más información

## SECCIÓN 16: Información adicional



# 4-CHLORO-m-XYLENOL Extra Pure

## Fichas de datos de seguridad

---

Texto completo de las frases R, H y EUH:

Acute Tox. 4 (Oral)	Toxicidad aguda (oral), categoría 4
Eye Irrit. 2	Lesiones oculares graves o irritación ocular, categoría 2
Skin Irrit. 2	Irritación o corrosión cutáneas, categoría 2
Skin Sens. 1	Sensibilización cutánea, categoría 1
H302	Nocivo en caso de ingestión.
H315	Provoca irritación cutánea.
H317	Puede provocar una reacción alérgica en la piel.
H319	Provoca irritación ocular grave.
R22	Nocivo por ingestión
R36/38	Irrita los ojos y la piel
R43	Posibilidad de sensibilización en contacto con la piel
Xi	Irritante
Xn	Nocivo

*Esta información se basa en nuestro conocimiento actual y tiene como finalidad describir el producto para la tutela de la salud, seguridad y medio ambiente. Por lo tanto, no debe ser interpretada como garantía de ninguna característica específica del producto*