

MATERIAL SAFETY DATA SHEET (MSDS)

SEÇÃO 1: Identificação da substância/mistura e da empresa

1.1. Identificação do produto

Forma do produto : Substância
:
nº de índice EC : 604-014-00-3
nº EC : 200-431-6
nº CAS : 59-50-7
Código do produto : 02750
Estrutura química :

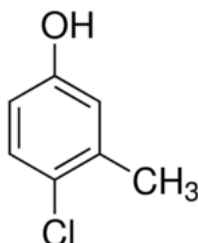

1.2. Usos recomendados da substância ou mistura e usos não recomendados

1.2.1. Usos relevantes identificados

Especificações de uso : Industrial
industrial/profissional For professional use only

1.2.2. Usos desaconselhados

Nenhuma informação adicional disponível

1.3. Identificação do fornecedor da ficha de informações de segurança

LOBA CHEMIE PVT.LTD.
107 Wode House Road, Jehangir Villa, Colaba
400005 Mumbai - INDIA
T +91 22 6663 6663 - F +91 22 6663 6699
info@lobachemie.com - www.lobachemie.com

1.4. Número do telefone de emergência

Número de emergência : + 91 22 6663 6663 (9:00am - 6:00 pm)

SEÇÃO 2: Identificação de perigos

2.1. Classificação da substância ou mistura

Classificação de acordo com o Regulamento (CE) Nº 1272/2008 [CLP]

Lesões oculares H318
graves/irritação ocular,
Categoria 1
Toxicidade aguda H312
(Dérmica), Categoria 4
Toxicidade aguda (Oral), H302
Categoria 4

4-CHLORO-m-CRESOL Extra Pure

Ficha de Informações de Segurança de Produtos Químicos

Sensibilização à pele, Categoria 1 H317
Perigoso ao ambiente aquático - Agudo, Categoria 1 H400

Texto completo das frases H: consultar a Seção 16

Classificação de acordo com a Diretiva 67/548/CEE [DSD] ou 1999/45/CE [DPD]

Xn; R21/22
Xi; R41
R43
N; R50

Texto completo das frases R: ver seção 16

Efeitos adversos físico-químicos prejudiciais para a saúde humana e para os efeitos ambientais

Nenhuma informação adicional disponível

2.2. Elementos apropriados de rotulagem

Rotulagem de acordo com o Regulamento (CE) Nº 1272/2008 [CLP]

Pictogramas de perigo (CLP) :



GHS05

GHS07

GHS09

Palavra de advertência (CLP) :

Perigo

Frases de perigo (CLP) :

H302+H312 - Nocivo se ingerido ou em contato com a pele
H317 - Pode provocar reações alérgicas na pele
H318 - Provoca lesões oculares graves
H400 - Muito tóxico para os organismos aquáticos

Frases de precaução :

P273 - Evite a liberação para o meio ambiente
P280 - Use luvas de proteção, roupas de proteção, Proteção dos olhos, Proteção facial
P305+P351+P338 - EM CASO DE CONTATO COM OS OLHOS: Enxágue cuidadosamente com água durante vários minutos. No caso de uso de lentes de contato, remova-as, se for fácil. Continue enxaguando

2.3. Outros perigos

Nenhuma informação adicional disponível

SEÇÃO 3: Composição e informações sobre os ingredientes

3.1. Substância

Nome : 4-CHLORO-m-CRESOL Extra Pure
nº CAS : 59-50-7
nº EC : 200-431-6

4-CHLORO-m-CRESOL Extra Pure

Ficha de Informações de Segurança de Produtos Químicos

nº de índice EC : 604-014-00-3

Texto integral das frases R e H : ver a Seção 16

3.2. Mistura

Não aplicável

SEÇÃO 4: Medidas de primeiros-socorros

4.1. Descrição das medidas de primeiros socorros

Medidas de primeiros-socorros após inalação	: Assure fresh air breathing. Se houver dificuldade respiratória, remover a vítima para o ar fresco e mantê-la em repouso em uma posição confortável para respirar.
Medidas de primeiros-socorros após contato com a pele	: Lave com água em abundância. Lave a roupa contaminada antes de usá-la novamente. Consulte um médico.
Medidas de primeiros-socorros após contato com os olhos	: Enxague cuidadosamente com água durante vários minutos. No caso de uso de lentes de contato, remova-as, se for fácil. Continue enxaguando. Contate imediatamente um CENTRO DE INFORMAÇÃO TOXICOLÓGICA ou um médico.
Medidas de primeiros-socorros após ingestão	: Enxaguar a boca. Caso sinta indisposição, contate um CENTRO DE INFORMAÇÃO TOXICOLÓGICA/médico.

4.2. Sintomas e efeitos mais importantes, agudos ou tardios

Sintomas/efeitos em caso de inalação	: Pode provocar reações alérgicas na pele.
Sintomas/efeitos em caso de contato com a pele	: Nocivo em contato com a pele.
Sintomas/efeitos em caso de contato com os olhos	: Provoca lesões oculares graves.
Sintomas/efeitos em caso de ingestão	: Nocivo se ingerido.

4.3. Indicações sobre cuidados médicos urgentes e tratamentos especiais necessários

Treat symptomatically.

SEÇÃO 5: Medidas de combate a incêndio

5.1. Meios de extinção

Meios de extinção adequados	: Carbon dioxide. Dry powder. Foam. Water spray.
Meios de extinção inadequados	: Do not use a heavy water stream.

5.2. Perigos específicos decorrentes da substância ou mistura

Nenhuma informação adicional disponível

5.3. Recomendações para a equipe de combate a incêndio

Proteção durante o combate a incêndios	: Do not enter fire area without proper protective equipment, including respiratory protection.
--	---

SEÇÃO 6: Medidas de controle para derramamento ou vazamento

6.1. Precauções pessoais, equipamento de proteção e procedimentos de emergência

6.1.1. Para não-socorristas

Procedimentos de emergência	: Evacuate unnecessary personnel.
-----------------------------	-----------------------------------

6.1.2. Para socorristas

Equipamento de proteção	: Equip cleanup crew with proper protection.
Procedimentos de emergência	: Ventilate area.

6.2. Precauções ambientais

Evite a liberação para o meio ambiente.

4-CHLORO-m-CRESOL Extra Pure

Ficha de Informações de Segurança de Produtos Químicos

6.3. Métodos e materiais de contenção e limpeza

Métodos de limpeza : Soak up spills with inert solids, such as clay or diatomaceous earth as soon as possible. On land, sweep or shovel into suitable containers.

6.4. Referência a outras seções

Nenhuma informação adicional disponível

SEÇÃO 7: Manuseio e armazenamento

7.1. Precauções para manuseio seguro

Precauções para manuseio seguro : Avoid contact with skin and eyes. Do not breathe vapours.
Medidas de higiene : Não coma, beba ou fume durante a utilização deste produto. Wash hands and other exposed areas with mild soap and water before eating, drinking or smoking and when leaving work.

7.2. Condições para armazenamento seguro, incluindo incompatibilidades

Condições de armazenamento : Armazene em local bem ventilado. Mantenha o recipiente hermeticamente fechado.

7.3. Utilizações finais específicas

Nenhuma informação adicional disponível

SEÇÃO 8: Controle de exposição e proteção individual

8.1. Parâmetros de controle

Nenhuma informação adicional disponível

8.2. Controles de exposição

Proteção para as mãos : Protective gloves
Proteção para os olhos : Chemical goggles or safety glasses
Proteção para a pele e o corpo : Usar roupas de proteção adequada
Proteção respiratória : Use equipamento de proteção respiratória

SEÇÃO 9: Propriedades físicas e químicas

9.1. Informações sobre propriedades físico-químicas básicas

Estado físico : Sólido
Massa molecular : 142.59 g/mol
Cor : White crystalline.
Odor : odourless.
Limiar de odor : Não há dados disponíveis
pH : 5.6
Taxa de evaporação relativa (acetato de butila = 1) : Não há dados disponíveis
Ponto de fusão : 63 - 65 °C
Ponto de solidificação : Não há dados disponíveis
Ponto de ebulição : 235 °C

4-CHLORO-m-CRESOL Extra Pure

Ficha de Informações de Segurança de Produtos Químicos

Ponto de fulgor	: 118 °C
Temperatura de auto-ignição	: 590 °C
Temperatura de decomposição	: Não há dados disponíveis
Inflamabilidade (sólido/gás)	: Não há dados disponíveis
Pressão de vapor	: 0.1 hPa at 20 °C
Densidade relativa do vapor a 20°C	: Não há dados disponíveis
Densidade relativa	: Não há dados disponíveis
Densidade	: 1.37 g/cm ³
Solubilidade	: Água: Soluble in water
Log Pow	: 3.02
Viscosidade, cinemática	: Não há dados disponíveis
Viscosidade, dinâmica	: Não há dados disponíveis
Propriedades explosivas	: Não há dados disponíveis
Propriedades oxidantes	: Não há dados disponíveis
Limites de explosão	: Não há dados disponíveis

9.2. Outras informações

Nenhuma informação adicional disponível

SEÇÃO 10: Estabilidade e reatividade

10.1. Reatividade

Nenhuma informação adicional disponível

10.2. Estabilidade química

Stable under normal conditions.

10.3. Possibilidade de reações perigosas

Nenhuma informação adicional disponível

10.4. Condições a evitar

Air contact. Luz solar direta. High temperature.

10.5. Materiais incompatíveis

Oxidizing agent.

10.6. Produtos perigosos da decomposição

Nenhuma informação adicional disponível

SEÇÃO 11: Informações toxicológicas

11.1. Informações sobre os efeitos toxicológicos

Toxicidade aguda : Dérmico: Nocivo em contato com a pele. Oral: Nocivo se ingerido.

Corrosão/irritação à pele : Não classificado
pH: 5.6

4-CHLORO-m-CRESOL Extra Pure

Ficha de Informações de Segurança de Produtos Químicos

Lesões oculares graves/irritação ocular	: Provoca lesões oculares graves. pH: 5.6
Sensibilização respiratória ou à pele	: Pode provocar reações alérgicas na pele.
Mutagenicidade em células germinativas	: Não classificado
Carcinogenicidade	: Não classificado
Toxicidade à reprodução	: Não classificado
Toxicidade para órgãos-alvo específicos - Exposição única	: Não classificado
Toxicidade para órgãos-alvo específicos - Exposição repetida	: Não classificado
Perigo por aspiração	: Não classificado
Potenciais efeitos e sintomas adversos à saúde humana	: Nocivo se ingerido. Nocivo em contato com a pele.

SEÇÃO 12: Informações ecológicas

12.1. Toxicidade

Ecologia - água : Muito tóxico para os organismos aquáticos.

12.2. Persistência e degradabilidade

Nenhuma informação adicional disponível

12.3. Potencial bioacumulativo

4-CHLORO-m-CRESOL Extra Pure (59-50-7)

Log Pow	3.02
---------	------

12.4. Mobilidade no solo

Nenhuma informação adicional disponível

12.5. Resultados da avaliação PBT e mPmB

Nenhuma informação adicional disponível

12.6. Outros efeitos adversos

Nenhuma informação adicional disponível

SEÇÃO 13: Considerações sobre destinação final

13.1. Métodos de tratamento de resíduos

Recomendações de disposição de
produtos/embalagens : Descarte o conteúdo/recipiente em ponto de coleta de resíduos especiais ou perigosos de acordo com regulamentação local, regional, nacional e/ou internacional.

4-CHLORO-m-CRESOL Extra Pure

Ficha de Informações de Segurança de Produtos Químicos

SEÇÃO 14: Informações sobre transporte

De acordo com as exigências de ADR / RID / IMDG / IATA / ADN

14.1. Número ONU

Nº ONU (ADR)	: 3077
Nº ONU (IMDG)	: 3077
Nº ONU (IATA)	: 3077
Nº ONU (ADN)	: 3077
Nº ONU (RID)	: 3077

14.2. Nome apropriado para embarque ONU

Nome apropriado para embarque (ADR)	: ENVIRONMENTALLY HAZARDOUS SUBSTANCE, SOLID, N.O.S.
Nome apropriado para embarque (IMDG)	: ENVIRONMENTALLY HAZARDOUS SUBSTANCE, SOLID, N.O.S.
Nome apropriado para embarque (IATA)	: Environmentally hazardous substance, solid, n.o.s.
Nome apropriado para embarque (ADN)	: ENVIRONMENTALLY HAZARDOUS SUBSTANCE, SOLID, N.O.S.
Nome apropriado para embarque (RID)	: ENVIRONMENTALLY HAZARDOUS SUBSTANCE, SOLID, N.O.S.
Descrição do documento de transporte (ADR)	: UN 3077 ENVIRONMENTALLY HAZARDOUS SUBSTANCE, SOLID, N.O.S., 9, III, (-)
Descrição do documento de transporte (IMDG)	: UN 3077 ENVIRONMENTALLY HAZARDOUS SUBSTANCE, SOLID, N.O.S., 9, III, MARINE POLLUTANT
Descrição do documento de transporte (IATA)	: UN 3077 Environmentally hazardous substance, solid, n.o.s., 9, III
Descrição do documento de transporte (ADN)	: UN 3077 ENVIRONMENTALLY HAZARDOUS SUBSTANCE, SOLID, N.O.S., 9, III
Descrição do documento de transporte (RID)	: UN 3077 ENVIRONMENTALLY HAZARDOUS SUBSTANCE, SOLID, N.O.S., 9, III

14.3. Classes de perigo para o transporte

ADR

Classes de risco de transporte (ADR)	: 9
Rótulos de perigo (ADR)	: 9

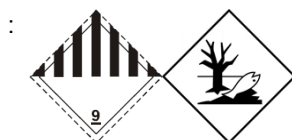

IMDG

Classes de risco de transporte (IMDG)	: 9
Rótulos de perigo (IMDG)	: 9



IATA

Classes de risco de transporte (IATA)	: 9
Rótulos de perigo (IATA)	: 9

4-CHLORO-m-CRESOL Extra Pure

Ficha de Informações de Segurança de Produtos Químicos

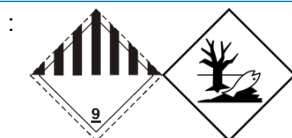

ADN

Classes de risco de transporte (ADN) : 9

Rótulos de perigo (ADN) : 9

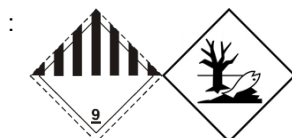

RID

Classes de risco de transporte (RID) : 9

Rótulos de perigo (RID) : 9



14.4. Grupo de embalagem

Grupo de embalagem (ADR) : III

Grupo de embalagem (IMDG) : III

Grupo de embalagem (IATA) : III

Grupo de embalagem (ADN) : III

Grupo de embalagem (RID) : III

14.5. Perigos para o meio ambiente

Perigoso para o meio ambiente : Sim

Poluente marinho : Sim

Outras informações : Nenhuma informação adicional disponível

14.6. Precauções específicas para o usuário

- Transporte terrestre

Código de classificação (ADR) : M7

Provisão especial (ADR) : 274, 335, 375, 601

Quantidades limitadas (ADR) : 5kg

Quantidades isentas (ADR) : E1

Instruções para embalagens (ADR) : P002, IBC08, LP02, R001

Disposições especiais de embalagem (ADR) : PP12, B3

Disposições relativas à embalagem mista (ADR) : MP10

Instruções para tanques portáteis e containers para granéis (ADR) : T1, BK1, BK2, BK3

Disposições especiais para tanques portáteis e containers para granéis (ADR) : TP33

Código de tanque (ADR) : SGAV, LGBV

Veículo para transporte de tanque : AT

Categoria de transporte (ADR) : 3

4-CHLORO-m-CRESOL Extra Pure

Ficha de Informações de Segurança de Produtos Químicos

Disposições especiais relativas ao transporte - Embalagens (ADR)	: V13
Disposições especiais relativas ao transporte - Granel (ADR)	: VC1, VC2
Disposições especiais relativas ao transporte - Carga, descarga e manuseio (ADR)	: CV13
Número de identificação do perigo (nº Kemler)	: 90
Painéis cor de laranja	:



Código de restrição de túnel (ADR)	: -
Código EAC	: 2Z

- Transporte marítimo

Provisão especial (IMDG)	: 274, 335, 966, 967, 969
Quantidades limitadas (IMDG)	: 5 kg
Quantidades isentas (IMDG)	: E1
Packing instructions (IMDG)	: LP02, P002
Packing provisions (IMDG)	: PP12
IBC packing instructions (IMDG)	: IBC08
IBC special provisions (IMDG)	: B3
Tank instructions (IMDG)	: BK1, BK2, BK3, T1
Tank special provisions (IMDG)	: TP33
EmS-No. (Fogo)	: F-A
EmS-No. (Derramamento)	: S-F
Categoria de estiva (IMDG)	: A
Estiva e manuseio (IMDG)	: SW23
MFAG-Nº	: 171

- Transporte aéreo

PCA Quantidades isentas (IATA)	: E1
PCA Quantidades limitadas (IATA)	: Y956
Quantidade máxima líquida por quantidade limitada PCA (IATA)	: 30kgG
Instruções de embalagem PCA (IATA)	: 956
Quantidade máxima líquida PCA (IATA)	: 400kg
Instruções de embalagem CAO (IATA)	: 956
Quantidade máxima líquida CAO (IATA)	: 400kg
Provisão especial (IATA)	: A97, A158, A179, A197
Código do ERG (IATA)	: 9L

- Transporte por via fluvial

Código de classificação (ADN)	: M7
Disposições especiais (ADN)	: 274, 335, 375, 601
Quantidades limitadas (ADN)	: 5 kg
Quantidades isentas (ADN)	: E1
Transporte permitido (ADN)	: T* B**
Equipamento exigido (ADN)	: PP, A
Número de cones/luzes azuis (ADN)	: 0
Exigências/Observações adicionais (ADN)	: * Only in the molten state. ** For carriage in bulk see also 7.1.4.1. *** Only in the case of transport in bulk.

- Transporte ferroviário

Código de classificação (RID)	: M7
-------------------------------	------

4-CHLORO-m-CRESOL Extra Pure

Ficha de Informações de Segurança de Produtos Químicos

Provisão especial (RID)	: 274, 335, 375, 601
Quantidades isentas (RID)	: E1
Instruções de embalagem (RID)	: P002, IBC08, LP02, R001
Disposições especiais de embalagem (RID)	: PP12, B3
Disposições relativas à embalagem mista (RID)	: MP10
Instruções para tanques portáteis e containers para granéis (RID)	: T1, BK1, BK2, BK3
Disposições especiais para tanques portáteis e containers para granéis (RID)	: TP33
Códigos de tanques para os tanques RID (RID)	: SGAV, LGBV
Categoria de transporte (RID)	: 3
Disposições especiais relativas ao transporte - Embalagens (RID)	: W13
Disposições especiais relativas ao transporte - Granel (RID)	: VC1, VC2
Disposições especiais relativas ao transporte - Carga, descarga e manuseio (RID)	: CW13, CW31
Colis express (Encomendas expresso) (RID)	: CE11
Número de identificação do perigo (RID)	: 90

14.7. Transporte em massa de acordo com o Anexo II da Convenção MARPOL 73/78 e o Código IBC

Não aplicável

SEÇÃO 15: Informações sobre regulamentações

15.1. Normas de segurança, saúde e meio ambiente específicas para a substância ou mistura

15.1.1. Regulamentações da UE

Sem restrições segundo o anexo XVII do REACH

4-CHLORO-m-CRESOL Extra Pure não integra a lista candidata do REACH

4-CHLORO-m-CRESOL Extra Pure não é referido no Anexo XIV do REACH

15.1.2. Regulamentos Nacionais

Alemanha

Referência ao AwSV : Classe de perigo de água (WGK) 2, Perigoso para água (Classification according to AwSV; Número do ID 231)

12º Despacho de Aplicação da Lei Federal Alemã Relativa ao Controle de Emissões – 12.BImSchV : Não sujeito ao 12.º BImSchV (Regulamento sobre os Acidentes Graves)

Holanda

SZW-lijst van kankerverwekkende stoffen : A substância não é listada

SZW-lijst van mutagene stoffen : A substância não é listada

NIET-limitatieve lijst van voor de voortplanting giftige stoffen – Borstvoeding : A substância não é listada

4-CHLORO-m-CRESOL Extra Pure

Ficha de Informações de Segurança de Produtos Químicos

NIET-limitatieve lijst van voor de voortplanting giftige stoffen – Vruchtbaarheid : A substância não é listada

NIET-limitatieve lijst van voor de voortplanting giftige stoffen – Ontwikkeling : A substância não é listada

Dinamarca

Recomendações da Regulamentação Dinamarquesa : Jovens com idade inferior a 18 anos não estão autorizados a usar o produto
As mulheres grávidas/lactantes que trabalhem com o produto não devem estar em contato direto com o mesmo

15.2. Avaliação de segurança química

Nenhuma informação adicional disponível

SEÇÃO 16: Outras informações

Texto integral de frases R-, H e da UE:

Acute Tox. 4 (Dermal)	Toxicidade aguda (Dérmica), Categoria 4
Acute Tox. 4 (Oral)	Toxicidade aguda (Oral), Categoria 4
Aquatic Acute 1	Perigoso ao ambiente aquático - Agudo, Categoria 1
Eye Dam. 1	Lesões oculares graves/irritação ocular, Categoria 1
Skin Sens. 1	Sensibilização à pele, Categoria 1
H302	Nocivo se ingerido
H312	Nocivo em contato com a pele
H317	Pode provocar reações alérgicas na pele
H318	Provoca lesões oculares graves
H400	Muito tóxico para os organismos aquáticos
R21/22	Nocivo em contato com a pele e por ingestão
R41	Risco de lesões oculares graves
R43	Pode causar sensibilização por contato com a pele
R50	Muito tóxico para os organismos aquáticos
N	Perigoso para o meio ambiente
Xi	Irritante
Xn	Nocivo

Esta informação está baseada em nosso conhecimento atual e pretende descrever o produto tendo unicamente em vista os requisitos de saúde, segurança e meio ambiente. Não deve, portanto, ser interpretada como garantia de qualquer propriedade específica do produto.