

MATERIAL SAFETY DATA SHEET (MSDS)

SECCIÓN 1: Identificación de la sustancia o la mezcla y de la sociedad o la empresa

1.1. Identificador del producto

Forma del producto : Sustancia
:
N° Índice : 604-014-00-3
N° CE : 200-431-6
N° CAS : 59-50-7
Código de producto : 02750
Estructura química :

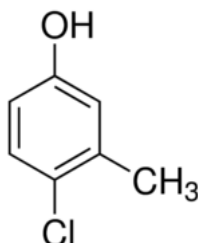

1.2. Usos pertinentes identificados de la sustancia o de la mezcla y usos desaconsejados

1.2.1. Usos pertinentes identificados

Especificaciones de utilización : Industrial
industrial/profesional Reservado a un uso profesional

1.2.2. Usos desaconsejados

No se dispone de más información

1.3. Datos del proveedor de la ficha de datos de seguridad

LOBA CHEMIE PVT.LTD.
107 Wode House Road, Jehangir Villa, Colaba
400005 Mumbai - INDIA
T +91 22 6663 6663 - F +91 22 6663 6699
info@lobachemie.com - www.lobachemie.com

1.4. Teléfono de emergencia

Número de emergencia : + 91 22 6663 6663 (9:00am - 6:00 pm)

SECCIÓN 2: Identificación de los peligros

2.1. Clasificación de la sustancia o de la mezcla

Clasificación según reglamento (UE) No. 1272/2008 [CLP]

Lesiones oculares graves H318
o irritación ocular,
categoría 1
Toxicidad aguda H312
(cutánea), categoría 4
Toxicidad aguda (oral), H302
categoría 4

4-CHLORO-m-CRESOL Extra Pure

Fichas de datos de seguridad

Sensibilización cutánea, categoría 1 H317
Peligroso para el medio ambiente acuático — Peligro agudo, categoría 1 H400

Texto completo de las frases H: véase la Sección 16

Clasificación según las directivas 67/548/CEE [DSD] o 1999/45/CE [DPD]

Xn; R21/22
Xi; R41
R43
N; R50

Texto completo de las frases R: ver sección 16

Efectos adversos fisicoquímicos, para la salud humana y el medio ambiente

No se dispone de más información

2.2. Elementos de la etiqueta

Etiquetado según el Reglamento (CE) N° 1272/2008 [CLP]

Pictogramas de peligro (CLP) :



GHS05

GHS07

GHS09

Palabra de advertencia (CLP) :

Peligro

Indicaciones de peligro (CLP) :

H302+H312 - Nocivo en caso de ingestión o en contacto con la piel
H317 - Puede provocar una reacción alérgica en la piel.
H318 - Provoca lesiones oculares graves.
H400 - Muy tóxico para los organismos acuáticos.

Consejos de prudencia (CLP) :

P273 - Evitar su liberación al medio ambiente.
P280 - Llevar guantes de protección, prendas de protección, gafas de protección, máscara de protección.
P305+P351+P338 - EN CASO DE CONTACTO CON LOS OJOS: Aclarar cuidadosamente con agua durante varios minutos. Quitar las lentes de contacto, si lleva y resulta fácil. Seguir aclarando.

2.3. Otros peligros

No se dispone de más información

SECCIÓN 3: Composición/información sobre los componentes

3.1. Sustancias

Nombre : 4-CHLORO-m-CRESOL Extra Pure
N° CAS : 59-50-7

4-CHLORO-m-CRESOL Extra Pure

Fichas de datos de seguridad

N° CE : 200-431-6
N° Índice : 604-014-00-3

Texto completo de las frases R y H : ver sección 16

3.2. Mezclas

No aplicable

SECCIÓN 4: Primeros auxilios

4.1. Descripción de los primeros auxilios

Medidas de primeros auxilios en caso de inhalación : Hacer respirar aire fresco. Si respira con dificultad, transportar a la víctima al exterior y mantenerla en reposo en una posición confortable para respirar.

Medidas de primeros auxilios en caso de contacto con la piel : Lavar con abundante agua/.... Lavar las prendas contaminadas antes de volver a usarlas. Consultar a un médico.

Medidas de primeros auxilios en caso de contacto con los ojos : Aclarar cuidadosamente con agua durante varios minutos. Quitar las lentes de contacto, si lleva y resulta fácil. Seguir aclarando. Llamar inmediatamente a un CENTRO DE TOXICOLOGÍA/médico.

Medidas de primeros auxilios en caso de ingestión : Enjuagarse la boca. Llamar a un CENTRO DE TOXICOLOGÍA/médico si la persona se encuentra mal.

4.2. Principales síntomas y efectos, agudos y retardados

Síntomas/efectos después de inhalación : Puede provocar una reacción alérgica en la piel.

Síntomas/efectos después de contacto con la piel : Nocivo en contacto con la piel.

Síntomas/efectos después del contacto con el ojo : Provoca lesiones oculares graves.

Síntomas/efectos después de ingestión : Nocivo en caso de ingestión.

4.3. Indicación de toda atención médica y de los tratamientos especiales que deban dispensarse inmediatamente

Tratamiento sintomático.

SECCIÓN 5: Medidas de lucha contra incendios

5.1. Medios de extinción

Medios de extinción apropiados : Dióxido de carbono. Polvo seco. Espuma. Agua pulverizada.

Medios de extinción no apropiados : No utilizar flujos de agua potentes.

5.2. Peligros específicos derivados de la sustancia o la mezcla

No se dispone de más información

5.3. Recomendaciones para el personal de lucha contra incendios

Protección durante la extinción de incendios : No entrar en la zona de fuego sin el equipo de protección adecuado, incluida la protección respiratoria.

SECCIÓN 6: Medidas en caso de vertido accidental

6.1. Precauciones personales, equipo de protección y procedimientos de emergencia

6.1.1. Para el personal que no forma parte de los servicios de emergencia

Procedimientos de emergencia : Evacuar el personal no necesario.

6.1.2. Para el personal de emergencia

Equipo de protección : Proporcionar una protección adecuada a los equipos de limpieza.

Procedimientos de emergencia : Ventilar la zona.

4-CHLORO-m-CRESOL Extra Pure

Fichas de datos de seguridad

6.2. Precauciones relativas al medio ambiente

Evitar su liberación al medio ambiente.

6.3. Métodos y material de contención y de limpieza

Procedimientos de limpieza : Absorber inmediatamente el producto derramado mediante sólidos inertes como arcilla o tierra de diatomeas. Si está en el suelo, bárralo o échelo con una pala en recipientes apropiados.

6.4. Referencia a otras secciones

No se dispone de más información

SECCIÓN 7: Manipulación y almacenamiento

7.1. Precauciones para una manipulación segura

Precauciones para una manipulación segura : Evitar el contacto con los ojos y la piel. No respirar los vapores.

Medidas de higiene : No comer, beber ni fumar durante su utilización. Lavarse las manos y otras zonas expuestas con un jabón suave y con agua antes de comer, beber y fumar o de abandonar el trabajo.

7.2. Condiciones de almacenamiento seguro, incluidas posibles incompatibilidades

Condiciones de almacenamiento : Almacenar en un lugar bien ventilado. Mantener el recipiente cerrado herméticamente.

7.3. Usos específicos finales

No se dispone de más información

SECCIÓN 8: Controles de exposición/protección individual

8.1. Parámetros de control

No se dispone de más información

8.2. Controles de la exposición

Protección de las manos : Guantes de protección

Protección ocular : Gafas químicas o gafas de seguridad

Protección de la piel y del cuerpo : Llevar ropa de protección adecuada

Protección de las vías respiratorias : [En caso de ventilación insuficiente,] llevar equipo de protección respiratoria.

SECCIÓN 9: Propiedades físicas y químicas

9.1. Información sobre propiedades físicas y químicas básicas

Forma/estado : Sólido

Masa molecular : 142.59 g/mol

Color : White crystalline.

Olor : inodoro.

Umbral olfativo : No hay datos disponibles

pH : 5.6

Grado de evaporación (acetato de butilo=1) : No hay datos disponibles

4-CHLORO-m-CRESOL Extra Pure

Fichas de datos de seguridad

Punto de fusión	: 63 - 65 °C
Punto de solidificación	: No hay datos disponibles
Punto de ebullición	: 235 °C
Punto de inflamación	: 118 °C
Temperatura de autoignición	: 590 °C
Temperatura de descomposición	: No hay datos disponibles
Inflamabilidad (sólido, gas)	: No hay datos disponibles
Presión de vapor	: 0.1 hPa at 20 °C
Densidad relativa de vapor a 20 °C	: No hay datos disponibles
Densidad relativa	: No hay datos disponibles
Densidad	: 1.37 g/cm ³
Solubilidad	: Agua: Soluble in water
Log Pow	: 3.02
Viscosidad, cinemática	: No hay datos disponibles
Viscosidad, dinámica	: No hay datos disponibles
Propiedades explosivas	: No hay datos disponibles
Propiedad de provocar incendios	: No hay datos disponibles
Límites de explosión	: No hay datos disponibles

9.2. Otros datos

No se dispone de más información

SECCIÓN 10: Estabilidad y reactividad

10.1. Reactividad

No se dispone de más información

10.2. Estabilidad química

Estable en condiciones normales.

10.3. Posibilidad de reacciones peligrosas

No se dispone de más información

10.4. Condiciones que deben evitarse

Contacto con el aire. Luz directa del sol. Temperatura elevada.

10.5. Materiales incompatibles

Agente oxidante.

10.6. Productos de descomposición peligrosos

No se dispone de más información

SECCIÓN 11: Información toxicológica

11.1. Información sobre los efectos toxicológicos

Toxicidad aguda : Cutáneo: Nocivo en contacto con la piel. Oral: Nocivo en caso de ingestión.

4-CHLORO-m-CRESOL Extra Pure

Fichas de datos de seguridad

Corrosión o irritación cutáneas	: No clasificado pH: 5.6
Lesiones oculares graves o irritación ocular	: Provoca lesiones oculares graves. pH: 5.6
Sensibilización respiratoria o cutánea	: Puede provocar una reacción alérgica en la piel.
Mutagenicidad en células germinales	: No clasificado
Carcinogenicidad	: No clasificado
Toxicidad para la reproducción	: No clasificado
Toxicidad específica en determinados órganos (STOT) – exposición única	: No clasificado
Toxicidad específica en determinados órganos (STOT) – exposición repetida	: No clasificado
Peligro por aspiración	: No clasificado
Efectos adversos y posibles síntomas para la salud humana	: Nocivo en caso de ingestión. Nocivo en contacto con la piel.

SECCIÓN 12: Información ecológica

12.1. Toxicidad

Ecología - agua : Muy tóxico para los organismos acuáticos.

12.2. Persistencia y degradabilidad

No se dispone de más información

12.3. Potencial de bioacumulación

4-CHLORO-m-CRESOL Extra Pure (59-50-7)

Log Pow	3.02
---------	------

12.4. Movilidad en el suelo

No se dispone de más información

12.5. Resultados de la valoración PBT y mPmB

No se dispone de más información

12.6. Otros efectos adversos

No se dispone de más información

4-CHLORO-m-CRESOL Extra Pure

Fichas de datos de seguridad

SECCIÓN 13: Consideraciones relativas a la eliminación

13.1. Métodos para el tratamiento de residuos

Recomendaciones para la eliminación de productos/envases : Eliminar el contenido/el recipiente en un centro de recogida de residuos peligrosos o especiales, con arreglo a la normativa local, regional, nacional y/o internacional.

SECCIÓN 14: Información relativa al transporte

Según los requisitos de ADR / RID / IMDG / IATA / ADN

14.1. Número ONU

N° ONU (ADR) : 3077
N° ONU (IMDG) : 3077
N° ONU (IATA) : 3077
N° ONU (ADN) : 3077
N° ONU (RID) : 3077

14.2. Designación oficial de transporte de las Naciones Unidas

Designación oficial de transporte (ADR) : SUSTANCIA SÓLIDA PELIGROSA PARA EL MEDIO AMBIENTE, N.E.P.
Designación oficial de transporte (IMDG) : SUSTANCIA SÓLIDA PELIGROSA PARA EL MEDIO AMBIENTE, N.E.P.
Designación oficial de transporte (IATA) : Environmentally hazardous substance, solid, n.o.s.
Designación oficial de transporte (ADN) : SUSTANCIA SÓLIDA PELIGROSA PARA EL MEDIO AMBIENTE, N.E.P.
Designación oficial de transporte (RID) : SUSTANCIA SÓLIDA PELIGROSA PARA EL MEDIO AMBIENTE, N.E.P.
Descripción del documento del transporte (ADR) : UN 3077 SUSTANCIA SÓLIDA PELIGROSA PARA EL MEDIO AMBIENTE, N.E.P., 9, III, (-)
Descripción del documento del transporte (IMDG) : UN 3077 SUSTANCIA SÓLIDA PELIGROSA PARA EL MEDIO AMBIENTE, N.E.P., 9, III, CONTAMINANTE MARINO
Descripción del documento del transporte (IATA) : UN 3077 Environmentally hazardous substance, solid, n.o.s., 9, III
Descripción del documento del transporte (ADN) : UN 3077 SUSTANCIA SÓLIDA PELIGROSA PARA EL MEDIO AMBIENTE, N.E.P., 9, III
Descripción del documento del transporte (RID) : UN 3077 SUSTANCIA SÓLIDA PELIGROSA PARA EL MEDIO AMBIENTE, N.E.P., 9, III

14.3. Clase(s) de peligro para el transporte

ADR

Clase(s) de peligro para el transporte (ADR) : 9
Etiquetas de peligro (ADR) : 9

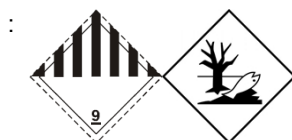

IMDG

Clase(s) de peligro para el transporte (IMDG) : 9
Etiquetas de peligro (IMDG) : 9



IATA

4-CHLORO-m-CRESOL Extra Pure

Fichas de datos de seguridad

Clase(s) de peligro para el transporte (IATA) : 9

Etiquetas de peligro (IATA) : 9

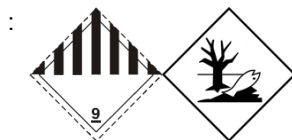

ADN

Clase(s) de peligro para el transporte (ADN) : 9

Etiquetas de peligro (ADN) : 9



RID

Clase(s) de peligro para el transporte (RID) : 9

Etiquetas de peligro (RID) : 9

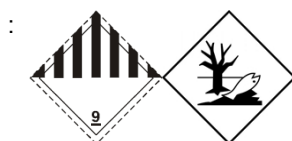

14.4. Grupo de embalaje

Grupo de embalaje (ADR) : III

Grupo de embalaje (IMDG) : III

Grupo de embalaje (IATA) : III

Grupo de embalaje (ADN) : III

Grupo de embalaje (RID) : III

14.5. Peligros para el medio ambiente

Peligroso para el medio ambiente : Sí

Contaminante marino : Sí

Otros datos : No se dispone de información adicional

14.6. Precauciones particulares para los usuarios

- Transporte por vía terrestre

Código de clasificación (ADR) : M7

Disposiciones especiales (ADR) : 274, 335, 375, 601

Cantidades limitadas (ADR) : 5kg

Cantidades exceptuadas (ADR) : E1

Instrucciones de embalaje (ADR) : P002, IBC08, LP02, R001

Disposiciones especiales de embalaje (ADR) : PP12, B3

Disposiciones particulares relativas al embalaje común (ADR) : MP10

4-CHLORO-m-CRESOL Extra Pure

Fichas de datos de seguridad

Instrucciones para cisternas portátiles y contenedores para granel (ADR)	: T1, BK1, BK2, BK3
Disposiciones especiales para cisternas portátiles y contenedores para granel (ADR)	: TP33
Código cisterna (ADR)	: SGAV, LGBV
Vehículo para el transporte en cisterna	: AT
Categoría de transporte (ADR)	: 3
Disposiciones especiales de transporte - Bultos (ADR)	: V13
Disposiciones especiales de transporte - Granel (ADR)	: VC1, VC2
Disposiciones especiales de transporte - Carga, descarga y manipulado (ADR)	: CV13
N° Peligro (código Kemler)	: 90
Panel naranja	:



Código de restricción en túneles (ADR)	: -
Código EAC	: 2Z

- Transporte marítimo

Disposiciones especiales (IMDG)	: 274, 335, 966, 967, 969
Cantidades limitadas (IMDG)	: 5 kg
Cantidades exceptuadas (IMDG)	: E1
Instrucciones de embalaje (IMDG)	: LP02, P002
Disposiciones especiales de embalaje (IMDG)	: PP12
Instrucciones de embalaje GRG (IMDG)	: IBC08
Disposiciones especiales GRG (IMDG)	: B3
Instrucciones para cisternas (IMDG)	: BK1, BK2, BK3, T1
Disposiciones especiales para las cisternas (IMDG)	: TP33
N.º FS (Fuego)	: F-A
N.º FS (Derrame)	: S-F
Categoría de carga (IMDG)	: A
Estiba y Manipulación (IMDG)	: SW23
No. GPA	: 171

- Transporte aéreo

Cantidades exceptuadas para aviones de pasajeros y de carga (IATA)	: E1
Cantidades limitadas para aviones de pasajeros y de carga (IATA)	: Y956
Cantidad neta máxima para cantidad limitada en aviones de pasajeros y de carga (IATA)	: 30kgG
Instrucciones de embalaje para aviones de pasajeros y de carga (IATA)	: 956
Cantidad neta máxima para aviones de pasajeros y de carga (IATA)	: 400kg
Instrucciones de embalaje exclusivamente para aviones de carga (IATA)	: 956
Cantidad máx. neta exclusivamente para aviones de carga (IATA)	: 400kg
Disposiciones especiales (IATA)	: A97, A158, A179, A197
Código GRE (IATA)	: 9L

4-CHLORO-m-CRESOL Extra Pure

Fichas de datos de seguridad

- Transporte por vía fluvial

Código de clasificación (ADN)	: M7
Disposiciones especiales (ADN)	: 274, 335, 375, 601
Cantidades limitadas (ADN)	: 5 kg
Cantidades exceptuadas (ADN)	: E1
Transporte admitido (ADN)	: T* B**
Equipo requerido (ADN)	: PP, A
Número de conos/luces azules (ADN)	: 0
Disposiciones adicionales/Observaciones (ADN)	: * Only in the molten state. ** For carriage in bulk see also 7.1.4.1. *** Only in the case of transport in bulk.

- Transporte ferroviario

Código de clasificación (RID)	: M7
Disposiciones especiales (RID)	: 274, 335, 375, 601
Cantidades exceptuadas (RID)	: E1
Instrucciones de embalaje (RID)	: P002, IBC08, LP02, R001
Disposiciones especiales de embalaje (RID)	: PP12, B3
Disposiciones particulares relativas al embalaje común (RID)	: MP10
Instrucciones para cisternas portátiles y contenedores para granel (RID)	: T1, BK1, BK2, BK3
Disposiciones especiales para cisternas portátiles y contenedores para granel (RID)	: TP33
Códigos de cisterna para las cisternas RID (RID)	: SGAV, LGBV
Categoría de transporte (RID)	: 3
Disposiciones especiales de transporte - Bultos (RID)	: W13
Disposiciones especiales relativas al transporte - Granel (RID)	: VC1, VC2
Disposiciones especiales relativas al transporte - Carga, descarga y manipulación (RID)	: CW13, CW31
Paquetes exprés (RID)	: CE11
N.º de identificación del peligro (RID)	: 90

14.7. Transporte a granel con arreglo anexo II del Convenio MARPOL 73/78 y del Código IBC

No aplicable

SECCIÓN 15: Información reglamentaria

15.1. Reglamentación y legislación en materia de seguridad, salud y medio ambiente específicas para la sustancia o la mezcla

15.1.1. UE-Reglamentos

Sin restricciones según el anexo XVII de REACH

4-CHLORO-m-CRESOL Extra Pure no figura en la lista de sustancias candidatas de REACH

4-CHLORO-m-CRESOL Extra Pure no figura en la lista del Anexo XIV de REACH

4-CHLORO-m-CRESOL Extra Pure

Fichas de datos de seguridad

15.1.2. Reglamentos nacionales

Alemania

- Referencia a AwSV : Clase de peligro para el agua (WGK) 2, Presenta peligro para el agua (Clasificación según AwSV; No ID 231)
- 12ª orden de aplicación de la Ley Federal alemana sobre la limitación de molestias - 12.BlmSchV : No sujeto al 12o BImSchV (decreto de protección contra las emisiones) (Reglamento sobre accidentes graves)

Países Bajos

- SZW-lijst van kankerverwekkende stoffen : La sustancia no figura en la lista
- SZW-lijst van mutagene stoffen : La sustancia no figura en la lista
- NIET-limitatieve lijst van voor de voortplanting giftige stoffen – Borstvoeding : La sustancia no figura en la lista
- NIET-limitatieve lijst van voor de voortplanting giftige stoffen – Vruchtbaarheid : La sustancia no figura en la lista
- NIET-limitatieve lijst van voor de voortplanting giftige stoffen – Ontwikkeling : La sustancia no figura en la lista

Dinamarca

- Recomendaciones de la normativa danesa : Los menores de 18 años no están autorizados a utilizar el producto
Las mujeres embarazadas/lactantes que trabajen con el producto no deben entrar en contacto directo con el mismo

15.2. Evaluación de la seguridad química

No se dispone de más información

SECCIÓN 16: Información adicional

Texto completo de las frases R, H y EUH:

Acute Tox. 4 (Dermal)	Toxicidad aguda (cutánea), categoría 4
Acute Tox. 4 (Oral)	Toxicidad aguda (oral), categoría 4
Aquatic Acute 1	Peligroso para el medio ambiente acuático — Peligro agudo, categoría 1
Eye Dam. 1	Lesiones oculares graves o irritación ocular, categoría 1
Skin Sens. 1	Sensibilización cutánea, categoría 1
H302	Nocivo en caso de ingestión.
H312	Nocivo en contacto con la piel.
H317	Puede provocar una reacción alérgica en la piel.
H318	Provoca lesiones oculares graves.
H400	Muy tóxico para los organismos acuáticos.
R21/22	Nocivo en contacto con la piel y por ingestión
R41	Riesgo de lesiones oculares graves
R43	Posibilidad de sensibilización en contacto con la piel
R50	Muy tóxico para los organismos acuáticos
N	Peligroso para el medio ambiente
Xi	Irritante
Xn	Nocivo

4-CHLORO-m-CRESOL Extra Pure

Fichas de datos de seguridad

Esta información se basa en nuestro conocimiento actual y tiene como finalidad describir el producto para la tutela de la salud, seguridad y medio ambiente. Por lo tanto, no debe ser interpretada como garantía de ninguna característica específica del producto