

KISIM 1: Maddenin/karışımın ve şirketin/dağıtıcının kimliği

1.1. Madde /Karışımın kimliği

Ürün formu	: Madde
Ticari adı	: 2-METHOXYNAPHTHALENE EXTRA PURE
EC No	: 202-213-6
CAS No	: 93-04-9
Ürün kodu	: 00205
Formülü	: C ₁₁ H ₁₀ O
Kimyasal yapısı	:

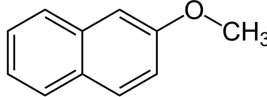

Eşanlamlar	: 2-Methoxy naphthalene, Methyl naphthalen-2-yl ether, Methyl-2-naphthyl ether, 2-Naphthol methyl ether, 2-Naphthyl methyl ether, β-Methoxy naphthalene, β-Methyl naphthyl ether, β-Naphthol methyl ether
------------	---

1.2. Madde veya karışımın belirlenmiş kullanımları ve tavsiye edilmeyen kullanımları

1.2.1. Tanımlanmış uygun kullanımlar

Maddenin/karışımın kullanımı	: Laboratuvar kimyasal maddeleri Madde imalatı Perfumery products
------------------------------	---

1.2.2. Tavsiye edilmeyen kullanımlar

Tamamlayıcı bilgi yok

1.3. Güvenlik bilgi formu tedarikçisinin bilgileri

LOBA CHEMIE PVT.LTD.
107 Wode House Road, Jehangir Villa, Colaba
400005 Mumbai
INDIA
T +91 22 6663 6663 - F +91 22 6663 6699
info@lobachemie.com - www.lobachemie.com

1.4. Acil durum telefon numarası

Acil durum numarası : + 91 22 6663 6663 (9:00am - 6:00 pm)

KISIM 2: Zararlılık tanımlanması

2.1. Madde ve karışımın sınıflandırılması

1272/2008 [CLP] AB yönetmeliği uyarınca sınıflandırma

Sınıflandırılmadı

Zararlı fizikokimyasal etkiler ve insan sağlığı ile çevre üzerindeki olumsuz etkileri

To our knowledge, this product does not present any particular risk, provided it is handled in accordance with good occupational hygiene and safety practice.

2.2. Etiket unsurları

1272/2008 (CLP) sayılı AB yönetmeliğine göre etiketleme

Etiketleme uygulanmaz

2.3. Diğer zararlar

Tamamlayıcı bilgi yok

2-METHOXYNAPHTHALENE EXTRA PURE

Güvenlik Bilgi Formu

according to the REACH Regulation (EC) 1907/2006 amended by Regulation (EU) 2020/878

KISIM 3: Bileşimi/İçindekiler hakkında bilgi

3.1. Maddeler

Madde türü : Tek bileşenli

Adı	Madde /Karışımın kimliği	%
2-METHOXYNAPHTHALENE	CAS No: 93-04-9 EC No: 202-213-6	100

3.2. Karışımlar

Uygulanmaz

KISIM 4: İlk yardım önlemleri

4.1. İlk yardım önlemlerinin açıklaması

Solunması halinde ilkyardım müdahaleleri : Kişiyi temiz havaya çıkartın ve rahat nefes almasını sağlayın.
Deriyle temas etmesi halinde ilkyardım müdahaleleri : Wash skin with plenty of water.
Gözle temas etmesi halinde ilkyardım müdahaleleri : Gözleri tedbir amaçlı suyla yıkayın.
Yutulması halinde ilkyardım müdahaleleri : Kendinizi iyi hissetmezseniz, zehir merkezini veya doktoru/hekimi arayın.

4.2. Akut ve sonradan görülen önemli belirtiler ve etkiler

Tamamlayıcı bilgi yok

4.3. Tıbbi müdahale ve özel tedavi gereği için ilk işaretler

Semptomatik olarak muamele edin.

KISIM 5: Yangınla mücadele önlemleri

5.1. Yangın söndürücüler

Uygun söndürme maddeleri : Water spray. Dry powder. Köpük.

5.2. Madde veya karışımdan kaynaklanan özel zararlar

Yangın halinde, zararlı bozunma ürünleri : Toxic fumes may be released.

5.3. Yangın söndürme ekipleri için tavsiyeler

Yangın anında korunma : Do not attempt to take action without suitable protective equipment. Bağımsız solunum aparatı. Complete protective clothing.

KISIM 6: Kaza sonucu yayılmaya karşı önlemler

6.1. Kişisel önlemler, koruyucu donanım ve acil durum prosedürleri

6.1.1. Acil durum personeli olmayanlar için

Acil durum planları : Ventilate spillage area.

6.1.2. Acil durumda müdahale eden kişiler için

Koruyucu donanım : Do not attempt to take action without suitable protective equipment. Daha fazla bilgi için bakınız bölüm 8: "Maruziyet kontrolleri/kişisel korunma".

6.2. Çevresel önlemler

Çevreye verilmesinden kaçının.

2-METHOXYNAPHTHALENE EXTRA PURE

Güvenlik Bilgi Formu

according to the REACH Regulation (EC) 1907/2006 amended by Regulation (EU) 2020/878

6.3. Muhafaza etme ve temizleme için yöntemler ve materyaller

Temizlik işlemleri : Mechanically recover the product.
Diğer bilgiler : Dispose of materials or solid residues at an authorized site.

6.4. Diğer bölümlere atıflar

For further information refer to section 13.

KISIM 7: Elleçleme ve depolama

7.1. Güvenli elleçleme için önlemler

Güvenli elleçleme için önlemler : Ensure good ventilation of the work station. Kişisel koruyucu ekipman kullanın.
Hijyen ölçütleri : Bu ürünü kullanırken hiçbir şey yemeyin, içmeyiniz veya sigara içmeyin. Always wash hands after handling the product.

7.2. Uyuşmazlıkları da içeren güvenli depolama için koşullar

Saklama koşulları : İyi havalandırılan yerde depolayın. Soğuk tutun.

7.3. Belirli son kullanımlar

Tamamlayıcı bilgi yok

KISIM 8: Maruz kalma kontrolleri/kişisel korunma

8.1. Kontrol parametreleri

8.1.1 Ulusal mesleki maruz kalma ve biyolojik sınır değerleri

Tamamlayıcı bilgi yok

8.1.2. Önerilen izleme prosedürleri

Tamamlayıcı bilgi yok

8.1.3. Oluşan hava kirleticiler

Tamamlayıcı bilgi yok

8.1.4. DNEL ve PNEC

Tamamlayıcı bilgi yok

8.1.5. Kontrol şeridi

Tamamlayıcı bilgi yok

8.2. Maruz kalma kontrolleri

8.2.1. Uygun mühendislik kontrolleri

Uygun mühendislik kontrolleri:

Ensure good ventilation of the work station.

8.2.2. Kişisel koruyucu donanım

Kişisel koruyucu ekipman sembolü/sembolleri:



8.2.2.1. Göz ve yüz koruması

Gözlerin korunması:

Kimyasal gözlükler veya güvenlik gözlükleri.

2-METHOXYNAPHTHALENE EXTRA PURE

Güvenlik Bilgi Formu

according to the REACH Regulation (EC) 1907/2006 amended by Regulation (EU) 2020/878

8.2.2.2. Skin protection

Deri ve vücudun korunması:

Wear a mask

Ellerin korunması:

Protective gloves

8.2.2.3. Solunum yollarının korunması

Solunum yollarının korunması:

Uygun maske takın.

8.2.2.4. Termal zararlılıklar

Tamamlayıcı bilgi yok

8.2.3. Çevresel maruziyet kontrolleri

Çevresel maruziyet kontrolleri:

Çevreye verilmesinden kaçının.

KISIM 9: Fiziksel ve kimyasal özellikler

9.1. Temel fiziksel ve kimyasal özellikler hakkında bilgi

Fiziksel hali	: Katı
Renk	: LOBAC2967.
Görünüm	: Crystalline powder or crystals.
Moleküler kütle	: 158,2 g/mol
Koku	: Tatlı. Floral.
Koku eşiği	: Mevcut değil
Erime noktası	: 70 – 77 °C
Donma noktası	: Uygulanmaz
Kaynama noktası	: 274 °C
Alevlenirlik	: Alevlenmez
Alt patlama sınırı	: Uygulanmaz
Üst patlama sınırı	: Uygulanmaz
Parlama noktası	: Uygulanmaz
Kendiliğinden tutuşma sıcaklığı	: Uygulanmaz
Ayrışma sıcaklığı	: Mevcut değil
pH	: Mevcut değil
pH çözelti	: Mevcut değil
Viskozite, kinematik	: Uygulanmaz
Çözünürlük	: Su: Insoluble in water. Etanol: Soluble
Dağılım katsayısı n-oktanol/su (Log Kow)	: Mevcut değil
Dağılım katsayısı n-oktanol/su (Log Pow)	: 3,318 at 25°C
Buhar basıncı	: Mevcut değil
50 °C'de buhar basıncı	: Mevcut değil
Yoğunluk	: 1,064 g/ml at 25°C
Bağıl yoğunluk	: Mevcut değil
20 °C'de bağıl buhar yoğunluğu	: Uygulanmaz
Particle size	: Mevcut değil

9.2. Diğer bilgiler

9.2.1. Fiziksel zararlılık sınıflarına ilişkin bilgiler

Tamamlayıcı bilgi yok

9.2.2. Diğer güvenlik özellikleri

Tamamlayıcı bilgi yok

2-METHOXYNAPHTHALENE EXTRA PURE

Güvenlik Bilgi Formu

according to the REACH Regulation (EC) 1907/2006 amended by Regulation (EU) 2020/878

KISIM 10: Kararlılık ve tepkime

10.1. Tepkime

The product is non-reactive under normal conditions of use, storage and transport.

10.2. Kimyasal kararlılık

Normal koşullar altında kararlıdır.

10.3. Zararlı tepkime olasılığı

No dangerous reactions known under normal conditions of use.

10.4. Kaçınılması gereken durumlar

None under recommended storage and handling conditions (see section 7).

10.5. Kaçınılması gereken maddeler

Tamamlayıcı bilgi yok

10.6. Zararlı bozunma ürünleri

Under normal conditions of storage and use, hazardous decomposition products should not be produced.

KISIM 11: Toksikolojik bilgiler

11.1. Yönetmelik (EC) No 1272/2008'de tanımlanan zararlılık sınıflarına ilişkin bilgiler

Akut toksisite (ağız yoluyla)	: Sınıflandırılmadı
Akut toksisite (cilt yolu ile)	: Sınıflandırılmadı
Akut toksisite (solunum ile)	: Sınıflandırılmadı
Cilt aşınması/tahrişi	: Sınıflandırılmadı
Ciddi göz hasarları/tahrişi	: Sınıflandırılmadı
Solunum yolları veya cilt hassaslaşması	: Sınıflandırılmadı
Eşey hücre mutajenitesi	: Sınıflandırılmadı
Kanserojenite	: Sınıflandırılmadı
Üreme sistemi toksisitesi	: Sınıflandırılmadı
BHOT-tek maruz kalma	: Sınıflandırılmadı
BHOT-tekrarlı maruz kalma	: Sınıflandırılmadı
Aspirasyon zararı	: Sınıflandırılmadı

2-METHOXYNAPHTHALENE EXTRA PURE (93-04-9)

Viskozite, kinematik	Uygulanmaz
----------------------	------------

11.2. Diğer zararlılıklara ilişkin bilgiler

Tamamlayıcı bilgi yok

KISIM 12: Ekolojik bilgiler

12.1. Toksikite

Ekoloji - genel	: The product is not considered harmful to aquatic organisms nor to cause long-term adverse effects in the environment.
Akut sucul toksisite	: Sınıflandırılmadı
Kronik sucul toksisite	: Sınıflandırılmadı

12.2. Kalıcılık ve bozunabilirlik

Tamamlayıcı bilgi yok

2-METHOXYNAPHTHALENE EXTRA PURE

Güvenlik Bilgi Formu

according to the REACH Regulation (EC) 1907/2006 amended by Regulation (EU) 2020/878

12.3. Biyobirikim potansiyeli

2-METHOXYNAPHTHALENE EXTRA PURE (93-04-9)

Dağılım katsayısı n-oktanol/su (Log Pow) 3,318 at 25°C

12.4. Toprakta hareketlilik

Tamamlayıcı bilgi yok

12.5. PBT ve vPvB değerlendirmesi sonuçları

Tamamlayıcı bilgi yok

12.6. Endokrin bozucu özellikler

Tamamlayıcı bilgi yok

12.7. Diğer olumsuz etkiler

Tamamlayıcı bilgi yok

KISIM 13: Berteraf etme bilgileri

13.1. Atık işleme yöntemleri

Atık işleme yöntemleri : Dispose of contents/container in accordance with licensed collector's sorting instructions.

KISIM 14: Taşımacılık bilgileri

ADR / IMDG / IATA / ADN / RID'e uygun olarak

14.1. UN numarası veya ID numarası

Ürün, nakliyesine ilişkin olarak, yürürlükte bulunan düzenlemelere göre tehlikeli ürün olarak sınıflandırılmamaktadır

14.2. Uygun UN taşımacılık adı

Uygun sevkiyat adı (ADR) : Not regulated
Uygun sevkiyat adı (IMDG) : Not regulated
Uygun sevkiyat adı (IATA) : Not regulated
Uygun sevkiyat adı (ADN) : Not regulated
Uygun sevkiyat adı (RID) : Not regulated

14.3. Taşımacılık zararlılık sınıf(lar)ı

ADR
Taşımacılık zararlılık sınıf(lar)ı : Not regulated

IMDG
Taşımacılık zararlılık sınıf(lar)ı (IMDG) : Not regulated

IATA
Ambalajlama grubu (IATA) : Not regulated

ADN
Taşımacılık zararlılık sınıf(lar)ı (ADN) : Not regulated

RID
Taşımacılık zararlılık sınıf(lar)ı (RID) : Not regulated

14.4. Ambalajlama grubu

Paketleme grubu (ADR) : Not regulated
Ambalajlama grubu (IMDG) : Not regulated

2-METHOXYNAPHTHALENE EXTRA PURE

Güvenlik Bilgi Formu

according to the REACH Regulation (EC) 1907/2006 amended by Regulation (EU) 2020/878

Paketleme grubu (IATA)	: Not regulated
Ambalajlama grubu (ADN)	: Not regulated
Ambalajlama grubu (RID)	: Not regulated

14.5. Çevresel zararlar

Çevreye zararlıdır	: Hayır
Denizi kirlетici	: Hayır
Diğer bilgiler	: Mevcut ek bilgi bulunmamaktadır

14.6. Kullanıcı için özel önlemler

Karayolu Taşımacılığı

Not regulated

Deniz taşımacılığı

Not regulated

Hava taşımacılığı

Not regulated

İç sularda gemi nakliyesi

Not regulated

Demiryolu taşımacılığı

Not regulated

14.7. IMO enstrümanlarına göre dökme denizyolu taşımacılığı

Uygulanmaz

KISIM 15: Mevzuat bilgileri

15.1. Madde veya karışıma özgü güvenlik, sağlık ve çevre mevzuatı

15.1.1. AB Mevzuatları

REACH Ek XVII (Kısıtlama Listesi)

REACH'in XVII ekine göre kısıtlama yok

REACH Ek XIV (İzin Listesi)

2-METHOXYNAPHTHALENE EXTRA PURE REACH'in XIV ekinde listelenmemiştir

REACH Aday Listesi (SVHC)

2-METHOXYNAPHTHALENE EXTRA PURE REACH Aday listesinde değil.

PIC Yönetmeliği (Ön Bildirimli Kabul)

2-METHOXYNAPHTHALENE EXTRA PURE is not subject to Regulation (EU) No 649/2012 of the European Parliament and of the Council of 4 July 2012 concerning the export and import of hazardous chemicals.

KOK Yönetmeliği (Kalıcı Organik Kirlетiciler)

2-METHOXYNAPHTHALENE EXTRA PURE is not subject to Regulation (EU) No 2019/1021 of the European Parliament and of the Council of 20 June 2019 on persistent organic pollutants

Ozon Tabakasını İncelten Maddelere İlişkin Yönetmelik (1005/2009)

2-METHOXYNAPHTHALENE is not subject to REGULATION (EU) No 1005/2009 OF THE EUROPEAN PARLIAMENT AND OF THE COUNCIL of 16 September 2009 on substances that deplete the ozone layer.

Patlayıcı Öncülleri Yönetmeliği (2019/1148)

Patlayıcı Öncülleri listesinde yer alan hiçbir madde içermez (Patlayıcı öncüllerinin pazarlanması ve kullanımına ilişkin (AB) 2019/1148 sayılı Yönetmelik)

İlaç Öncülleri Yönetmeliği (273/2004)

Narkotik ve psikoaktif maddelerin yasadışı üretiminde kullanılan belli maddelerin üretilmesi ve piyasaya sürülmesi ile ilgili 11 Şubat 2004 tarih ve 273/2004/EC sayılı Avrupa Parlamentosu ve Konseyi Yönetmeliğine tabi hiçbir madde içermez.

2-METHOXYNAPHTHALENE EXTRA PURE

Güvenlik Bilgi Formu

according to the REACH Regulation (EC) 1907/2006 amended by Regulation (EU) 2020/878

15.1.2. Ulusal yönetmelikler

Almanya

- Employment restrictions : Çalışan Annelerin Korunması Hakkında Kanun (MuSchG) kısıtlamalarına riayet edin.
İstihdam Edilen Gençlerin Korunması hakkında Kanun (JArbSchG) kısıtlamalarına riayet edin.
- Su için tehlike sınıfı (WGK) : WGK 2, Suya ciddi ölçüde zararlı (Classification according to AwSV; Kimlik No 5679).
- Tehlikeli Olay Yönetmeliği (12. BImSchV) : Tehlikeli Olay Yönetmeliği (12. BImSchV) kapsamına tabi değildir

Hollanda

- SZW-lijst van kankerverwekkende stoffen : Madde liste içinde yer almaz
- SZW-lijst van mutagene stoffen : Madde liste içinde yer almaz
- SZW-lijst van reprotoxische stoffen – Borstvoeding : Madde liste içinde yer almaz
- SZW-lijst van reprotoxische stoffen – Vruchtbaarheid : Madde liste içinde yer almaz
- SZW-lijst van reprotoxische stoffen – Ontwikkeling : Madde liste içinde yer almaz

İsviçre

- Depolama sınıfı (LK) : NG - Non-hazardous

15.2. Kimyasal güvenlik değerlendirilmesi

No chemical safety assessment has been carried out

KISIM 16: Diğer bilgiler

Kısaltmalar ve akronimler:

ADN	European Agreement concerning the International Carriage of Dangerous Goods by Inland Waterways
ADR	European Agreement concerning the International Carriage of Dangerous Goods by Road
ATE	Acute Toxicity Estimate
BCF	Bioconcentration factor
BLV	Biyolojik sınır değeri
BOD	Biochemical oxygen demand (BOD)
COD	Kimyasal oksijen ihtiyacı (COD)
DMEL	Derived Minimal Effect level
DNEL	Türetilmiş - Tesirsizlik Seviyesi
EC No	Avrupa Topluluğu Numarası
EC50	Median effective concentration
EN	Avrupa Standardı
IARC	International Agency for Research on Cancer
IATA	International Air Transport Association
IMDG	International Maritime Dangerous Goods
LC50	Median lethal concentration
LD50	Median lethal dose
LOAEL	Lowest Observed Adverse Effect Level
NOAEC	No-Observed Adverse Effect Concentration
NOAEL	No-Observed Adverse Effect Level
NOEC	No-Observed Effect Concentration
OCDE	Organisation for Economic Co-operation and Development

2-METHOXYNAPHTHALENE EXTRA PURE

Güvenlik Bilgi Formu

according to the REACH Regulation (EC) 1907/2006 amended by Regulation (EU) 2020/878

Kısaltmalar ve akronimler:	
OEL	Mesleki Maruz Kalma Limiti
PBT	Persistent Bioaccumulative Toxic
PNEC	Öngörülen Etki Gözlenmeyen Derişim
RID	Regulations concerning the International Carriage of Dangerous Goods by Rail
SDS	Güvenlik Bilgi Formu
STP	Sewage treatment plant
ThOD	Theoretical oxygen demand (ThOD)
TLM	Median Tolerance Limit
VOC	Volatile Organic Compounds
CAS No	Kimyasal Kuramlar Servisi Numarası
N.O.S.	Not Otherwise Specified
vPvB	Very Persistent and Very Bioaccumulative
ED	Endokrin bozucu özellikler

Güvenlik Bilgi Formu (GBF), AB

Bahsi geçen tedbirlerin alınmasından ve ürünün kullanımı hakkında tam ve eksiksiz bir bilgiye sahip olunmasından kullanıcının kendisi sorumludur