

SEÇÃO 1: Identificação da substância/mistura e da empresa

1.1. Identificação do produto

Forma do produto	: Substância
Nome comercial	: 2-METHOXYNAPHTHALENE EXTRA PURE
nº EC	: 202-213-6
nº CAS	: 93-04-9
Código do produto	: 00205
Fórmula	: C ₁₁ H ₁₀ O
Estrutura química	:

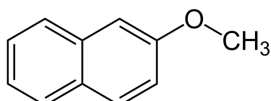

Sinônimos	: 2-Methoxy naphthalene, Methyl naphthalen-2-yl ether, Methyl-2-naphthyl ether, 2-Naphthol methyl ether, 2-Naphthyl methyl ether, β-Methoxy naphthalene, β-Methyl naphthyl ether, β-Naphthol methyl ether
-----------	---

1.2. Usos recomendados da substância ou mistura e usos não recomendados

1.2.1. Usos relevantes identificados

Uso da substância/mistura	: Químicos de laboratório Fabricação de substâncias Perfumery products
---------------------------	--

1.2.2. Usos desaconselhados

Nenhuma informação adicional disponível

1.3. Identificação do fornecedor da SDS

LOBA CHEMIE PVT.LTD.
107 Wode House Road, Jehangir Villa, Colaba
400005 Mumbai
INDIA
T +91 22 6663 6663 - F +91 22 6663 6699
info@lobachemie.com - www.lobachemie.com

1.4. Número do telefone de emergência

Número de emergência	: + 91 22 6663 6663 (9:00am - 6:00 pm)
----------------------	--

SEÇÃO 2: Identificação de perigos

2.1. Classificação da substância ou mistura

Classificação de acordo com o Regulamento (CE) Nº 1272/2008 [CLP]

Não classificado

Efeitos adversos físico-químicos prejudiciais para a saúde humana e para os efeitos ambientais

To our knowledge, this product does not present any particular risk, provided it is handled in accordance with good occupational hygiene and safety practice.

2.2. Elementos apropriados de rotulagem

Rotulagem de acordo com o Regulamento (CE) Nº 1272/2008 [CLP]

Rotulagem não aplicável

2.3. Outros perigos

Nenhuma informação adicional disponível

2-METHOXYNAPHTHALENE EXTRA PURE

Ficha de Informações de Segurança de Produtos Químicos

according to the REACH Regulation (EC) 1907/2006 amended by Regulation (EU) 2020/878

SEÇÃO 3: Composição e informações sobre os ingredientes

3.1. Substâncias

Tipo de substância : Mono-constituente

Nome	Identificação do produto	%
2-METHOXYNAPHTHALENE	nº CAS: 93-04-9 nº EC: 202-213-6	100

3.2. Misturas

Não aplicável

SEÇÃO 4: Medidas de primeiros-socorros

4.1. Descrição das medidas de emergência

- Medidas de primeiros-socorros após inalação : Remova a pessoa para local ventilado e a mantenha em repouso numa posição que não dificulte a respiração.
- Medidas de primeiros-socorros após contato com a pele : Wash skin with plenty of water.
- Medidas de primeiros-socorros após contato com os olhos : Enxaguar os olhos com água, por medida de precaução.
- Medidas de primeiros-socorros após ingestão : Chamar um centro de controle de envenenamento/médico se sentir mal-estar.

4.2. Sintomas e efeitos mais importantes, agudos ou tardios

Nenhuma informação adicional disponível

4.3. Indicações sobre cuidados médicos urgentes e tratamentos especiais necessários

Treat symptomatically.

SEÇÃO 5: Medidas de combate a incêndio

5.1. Meios de extinção

Meios de extinção adequados : Water spray. Dry powder. Foam.

5.2. Perigos específicos decorrentes da substância ou mistura

Produtos perigosos de decomposição em caso de incêndio : Toxic fumes may be released.

5.3. Recomendações para a equipe de combate a incêndio

Proteção durante o combate a incêndios : Do not attempt to take action without suitable protective equipment. Equipamento autônomo de respiração. Complete protective clothing.

SEÇÃO 6: Medidas de controle para derramamento ou vazamento

6.1. Precauções pessoais, equipamento de proteção e procedimentos de emergência

6.1.1. Para não-socorristas

Procedimentos de emergência : Ventilate spillage area.

6.1.2. Para socorristas

Equipamento de proteção : Do not attempt to take action without suitable protective equipment. Para maiores informações consultar a seção 8: "Controle da exposição/proteção individual".

2-METHOXYNAPHTHALENE EXTRA PURE

Ficha de Informações de Segurança de Produtos Químicos

according to the REACH Regulation (EC) 1907/2006 amended by Regulation (EU) 2020/878

6.2. Precauções ambientais

Evite a liberação para o meio ambiente.

6.3. Métodos e materiais de contenção e limpeza

Métodos de limpeza : Mechanically recover the product.
Outras informações : Dispose of materials or solid residues at an authorized site.

6.4. Referência a outras seções

For further information refer to section 13.

SEÇÃO 7: Manuseio e armazenamento

7.1. Precauções para manuseio seguro

Precauções para manuseio seguro : Ensure good ventilation of the work station. Usar equipamento de proteção individual.
Medidas de higiene : Não coma, beba ou fume durante a utilização deste produto. Always wash hands after handling the product.

7.2. Condições para armazenamento seguro, incluindo incompatibilidades

Condições de armazenamento : Armazene em local bem ventilado. Mantenha em local fresco.

7.3. Utilizações finais específicas

Nenhuma informação adicional disponível

SEÇÃO 8: Controle de exposição e proteção individual

8.1. Parâmetros de controle

8.1.1 Valores-limite de exposição profissional e biológicos nacionais

Nenhuma informação adicional disponível

8.1.2. Processos de monitorização recomendados

Nenhuma informação adicional disponível

8.1.3. Formação de contaminantes atmosféricos

Nenhuma informação adicional disponível

8.1.4. DNEL e PNEC

Nenhuma informação adicional disponível

8.1.5. Bandas de controle

Nenhuma informação adicional disponível

8.2. Controles de exposição

8.2.1. Controles apropriados de engenharia

Controles apropriados de engenharia:

Ensure good ventilation of the work station.

8.2.2. Equipamentos de proteção individual

Símbolo(s) do equipamento de proteção individual:



2-METHOXYNAPHTHALENE EXTRA PURE

Ficha de Informações de Segurança de Produtos Químicos

according to the REACH Regulation (EC) 1907/2006 amended by Regulation (EU) 2020/878

8.2.2.1. Proteção ocular e facial

Proteção para os olhos:

Chemical goggles or safety glasses

8.2.2.2. Skin protection

Proteção para a pele e o corpo:

Wear a mask

Proteção para as mãos:

Protective gloves

8.2.2.3. Proteção respiratória

Proteção respiratória:

Wear appropriate mask

8.2.2.4. Perigos térmicos

Nenhuma informação adicional disponível

8.2.3. Controles de exposição ambiental

Controles de exposição ambiental:

Evite a liberação para o meio ambiente.

SEÇÃO 9: Propriedades físicas e químicas

9.1. Informações sobre propriedades físico-químicas básicas

Estado físico	: Sólido
Cor	: White to yellow brown.
Aparência	: Crystalline powder or crystals.
Massa molecular	: 158,2 g/mol
Odor	: Sweet. Floral.
Limiar de odor	: Não disponível
Ponto de fusão	: 70 – 77 °C
Ponto de solidificação	: Não aplicável
Ponto de ebulição	: 274 °C
Inflamabilidade	: Não inflamável
Limite inferior de explosão	: Não aplicável
Limite superior de explosão	: Não aplicável
Ponto de fulgor	: Não aplicável
Temperatura de auto-ignição	: Não aplicável
Temperatura de decomposição	: Não disponível
pH	: Não disponível
solução de pH	: Não disponível
Viscosidade, cinemática	: Não aplicável
Solubilidade	: Água: Insoluble in water. Etanol: Soluble
Coefficiente de partição n-octanol/água (Log Kow)	: Não disponível
Coefficiente de partição n-octanol/água (Log Pow)	: 3,318 at 25°C
Pressão de vapor	: Não disponível
Pressão de vapor a 50 °C	: Não disponível
Densidade	: 1,064 g/ml at 25°C
Densidade relativa	: Não disponível
Densidade relativa do vapor a 20°C	: Não aplicável
Particle size	: Não disponível

9.2. Outras informações

9.2.1. Informações relativas às classes de perigo físico

Nenhuma informação adicional disponível

9.2.2. Outras características de segurança

Nenhuma informação adicional disponível

2-METHOXYNAPHTHALENE EXTRA PURE

Ficha de Informações de Segurança de Produtos Químicos

according to the REACH Regulation (EC) 1907/2006 amended by Regulation (EU) 2020/878

SEÇÃO 10: Estabilidade e reatividade

10.1. Reatividade

The product is non-reactive under normal conditions of use, storage and transport.

10.2. Estabilidade química

Stable under normal conditions.

10.3. Possibilidade de reações perigosas

No dangerous reactions known under normal conditions of use.

10.4. Condições a evitar

None under recommended storage and handling conditions (see section 7).

10.5. Materiais incompatíveis

Nenhuma informação adicional disponível

10.6. Produtos perigosos da decomposição

Under normal conditions of storage and use, hazardous decomposition products should not be produced.

SEÇÃO 11: Informação toxicológica

11.1. Informações sobre as classes de perigo, tal como definidas no Regulamento (CE) n.º 1272/2008

Toxicidade aguda (oral)	: Não classificado
Toxicidade aguda (dérmica)	: Não classificado
Toxicidade aguda (inalação)	: Não classificado
Corrosão/irritação à pele	: Não classificado
Lesões oculares graves/irritação ocular	: Não classificado
Sensibilização respiratória ou à pele	: Não classificado
Mutagenicidade em células germinativas	: Não classificado
Carcinogenicidade	: Não classificado
Toxicidade à reprodução	: Não classificado
Toxicidade para órgãos-alvo específicos - Exposição única	: Não classificado
Toxicidade para órgãos-alvo específicos - Exposição repetida	: Não classificado
Perigo por aspiração	: Não classificado

2-METHOXYNAPHTHALENE EXTRA PURE (93-04-9)

Viscosidade, cinemática	Não aplicável
-------------------------	---------------

11.2. Informações sobre outros perigos

Nenhuma informação adicional disponível

SEÇÃO 12: Informações ecológicas

12.1. Toxicidade

Ecologia - geral	: O produto não é considerado nocivo para os organismos aquáticos, nem causa efeitos adversos a longo prazo para o ambiente.
Perigoso ao ambiente aquático - Agudo	: Não classificado
Perigoso ao ambiente aquático - Crônico	: Não classificado

12.2. Persistência e degradabilidade

Nenhuma informação adicional disponível

2-METHOXYNAPHTHALENE EXTRA PURE

Ficha de Informações de Segurança de Produtos Químicos

according to the REACH Regulation (EC) 1907/2006 amended by Regulation (EU) 2020/878

12.3. Potencial bioacumulativo

2-METHOXYNAPHTHALENE EXTRA PURE (93-04-9)

Coeficiente de partição n-octanol/água (Log Pow)	3,318 at 25°C
--	---------------

12.4. Mobilidade no solo

Nenhuma informação adicional disponível

12.5. Resultados da avaliação PBT e mPmB

Nenhuma informação adicional disponível

12.6. Propriedades desreguladoras do sistema endócrino

Nenhuma informação adicional disponível

12.7. Outros efeitos adversos

Nenhuma informação adicional disponível

SEÇÃO 13: Considerações sobre destinação final

13.1. Métodos de tratamento de resíduos

Métodos de tratamento de resíduos : Dispose of contents/container in accordance with licensed collector's sorting instructions.

SEÇÃO 14: Informações sobre transporte

Em conformidade com ADR / IMDG / IATA / ADN / RID

14.1. Número ONU ou número de ID

Não classificado como perigoso segundo as normas relativas ao transporte

14.2. Nome apropriado para embarque ONU

Nome apropriado para embarque (ADR)	: Not regulated
Nome apropriado para embarque (IMDG)	: Not regulated
Nome apropriado para embarque (IATA)	: Not regulated
Nome apropriado para embarque (ADN)	: Not regulated
Nome apropriado para embarque (RID)	: Not regulated

14.3. Classes de perigo para o transporte

ADR

Classes de risco de transporte (ADR) : Not regulated

IMDG

Classes de risco de transporte (IMDG) : Not regulated

IATA

Classes de risco de transporte (IATA) : Not regulated

ADN

Classes de risco de transporte (ADN) : Not regulated

RID

Classes de risco de transporte (RID) : Not regulated

14.4. Grupo de embalagem

Grupo de embalagem (ADR)	: Not regulated
Grupo de embalagem (IMDG)	: Not regulated

2-METHOXYNAPHTHALENE EXTRA PURE

Ficha de Informações de Segurança de Produtos Químicos

according to the REACH Regulation (EC) 1907/2006 amended by Regulation (EU) 2020/878

Grupo de embalagem (IATA)	: Not regulated
Grupo de embalagem (ADN)	: Not regulated
Grupo de embalagem (RID)	: Not regulated

14.5. Perigos para o meio ambiente

Perigoso para o meio ambiente	: Não
Poluente marinho	: Não
Outras informações	: Nenhuma informação adicional disponível

14.6. Precauções específicas para o usuário

Transporte terrestre

Not regulated

Transporte marítimo

Not regulated

Transporte aéreo

Not regulated

Transporte por via fluvial

Not regulated

Transporte ferroviário

Not regulated

14.7. Transporte marítimo a granel em conformidade com os instrumentos da OMI

Não aplicável

SEÇÃO 15: Informações sobre regulamentações

15.1. Normas de segurança, saúde e meio ambiente específicas para a substância ou mistura

15.1.1. Regulamentações da UE

Anexo XVII do REACH (Lista de restrições)

Sem restrições segundo o anexo XVII do REACH

Anexo XIV do REACH (Lista de autorização)

2-METHOXYNAPHTHALENE EXTRA PURE não é referido no Anexo XIV do REACH

Lista de substâncias candidatas (SVHC) do REACH

2-METHOXYNAPHTHALENE EXTRA PURE não integra a lista candidata do REACH

Regulamento PIC (Consentimento Prévio Informado)

2-METHOXYNAPHTHALENE EXTRA PURE is not subject to Regulation (EU) No 649/2012 of the European Parliament and of the Council of 4 July 2012 concerning the export and import of hazardous chemicals.

Regulamento POP (Poluentes Orgânicos Persistentes)

2-METHOXYNAPHTHALENE EXTRA PURE is not subject to Regulation (EU) No 2019/1021 of the European Parliament and of the Council of 20 June 2019 on persistent organic pollutants

Regulamento relativo às substâncias que destroem a camada de ozônio (UE n.º 1005/2009)

2-METHOXYNAPHTHALENE is not subject to REGULATION (EU) No 1005/2009 OF THE EUROPEAN PARLIAMENT AND OF THE COUNCIL of 16 September 2009 on substances that deplete the ozone layer.

Regulamento relativo aos precursores explosivos (UE 2019/1148)

Não contém substâncias sujeitas ao Regulamento (UE) 2019/1148 do Parlamento Europeu e do Conselho, de 20 de junho de 2019, sobre a comercialização e utilização de precursores de explosivos.

Regulamento relativo aos precursores de drogas (CE n.º 273/2004)

Não contém substâncias sujeitas ao Regulamento (CE) n.º 273/2004 do Parlamento Europeu e do Conselho, de 11 de fevereiro de 2004, relativo à produção e colocação no mercado de certas substâncias utilizadas na produção ilegal de estupefacientes e psicotrópicos.

2-METHOXYNAPHTHALENE EXTRA PURE

Ficha de Informações de Segurança de Produtos Químicos

according to the REACH Regulation (EC) 1907/2006 amended by Regulation (EU) 2020/878

15.1.2. Regulamentos Nacionais

Alemanha

- Employment restrictions : Observar as restrições de acordo com Lei relativa à Proteção das Mães Trabalhadoras (MuSchG).
Observar as restrições de acordo com Lei relativa à Proteção dos Jovens no Emprego (JArbSchG).
- Classe de perigo de água (WGK) : WGK 2, Perigoso para água (Classification according to AwSV; Número do ID 5679).
- Decreto sobre Incidentes Perigosos (12. BImSchV) : Não está sujeito ao Decreto sobre Incidentes Perigosos (12. BImSchV)

Holanda

- SZW-lijst van kankerverwekkende stoffen : A substância não é listada
- SZW-lijst van mutagene stoffen : A substância não é listada
- SZW-lijst van reprotoxische stoffen – Borstvoeding : A substância não é listada
- SZW-lijst van reprotoxische stoffen – Vruchtbaarheid : A substância não é listada
- SZW-lijst van reprotoxische stoffen – Ontwikkeling : A substância não é listada

Suiça

- Classe de armazenamento (LK) : NG - Non-hazardous

15.2. Avaliação de segurança química

Não há avaliação de segurança química realizada

SEÇÃO 16: Outras informações

Abreviaturas e acrônimos:	
ADN	European Agreement concerning the International Carriage of Dangerous Goods by Inland Waterways
ADR	European Agreement concerning the International Carriage of Dangerous Goods by Road
ETA	Acute Toxicity Estimate
BCF	Bioconcentration factor
VLB (valor-limite biológico)	Valor-limite biológico
BOD	Biochemical oxygen demand (BOD)
COD	Demanda química de oxigênio (DQO)
DMEL	Derived Minimal Effect level
DNEL	Nível Derivado de Exposição Sem Efeito
nº EC	Número CE
CE50	Median effective concentration
EN	Norma Européia
IARC	International Agency for Research on Cancer
IATA	International Air Transport Association
IMDG	International Maritime Dangerous Goods
CL50	Median lethal concentration
DL50	Median lethal dose
LOAEL	Lowest Observed Adverse Effect Level
NOAEC	No-Observed Adverse Effect Concentration
NOAEL	No-Observed Adverse Effect Level
NOEC	No-Observed Effect Concentration

2-METHOXYNAPHTHALENE EXTRA PURE

Ficha de Informações de Segurança de Produtos Químicos

according to the REACH Regulation (EC) 1907/2006 amended by Regulation (EU) 2020/878

Abreviaturas e acrônimos:	
OECD	Organisation for Economic Co-operation and Development
OEL	Limite de exposição ocupacional
PBT	Persistent Bioaccumulative Toxic
PNEC	Previsão de Concentração Sem Efeitos
RID	Regulations concerning the International Carriage of Dangerous Goods by Rail
SDS	Ficha de Informações de Segurança de Produtos Químicos
STP	Sewage treatment plant
DTO	Theoretical oxygen demand (ThOD)
TLM	Median Tolerance Limit
COV	Volatile Organic Compounds
nº CAS	Número CAS
N.O.S.	Not Otherwise Specified
mPmB	Very Persistent and Very Bioaccumulative
ED	Propriedades desreguladoras do sistema endócrino

Safety Data Sheet (SDS), UE

Esta informação está baseada em nosso conhecimento atual e pretende descrever o produto tendo unicamente em vista os requisitos de saúde, segurança e meio ambiente. Não deve, portanto, ser interpretada como garantia de qualquer propriedade específica do produto.