

n° CAS: 95-68-1 MSDS

MATERIAL SAFETY DATA SHEET (MSDS)

SEÇÃO 1: Identificação da substância/mistura e da empresa

1.1. Identificação do produto

Forma do produto : Substância
:
Número EC : 202-440-0
n° CAS : 95-68-1
Código do produto : 06508
Estrutura química :

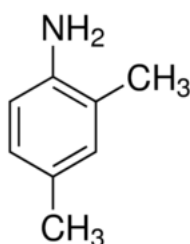

Sinônimos : 1-Amino-2,4-dimethylbenzene / 4-Amino-m-xylene
/ 2,4-Dimethylaniline

1.2. Usos recomendados da substância ou mistura e usos não recomendados

1.2.1. Usos relevantes identificados

Uso da substância/mistura : Industrial. For professional use only.

1.2.2. Usos desaconselhados

Nenhuma informação adicional disponível

1.3. Identificação do fornecedor da ficha de informações de segurança

LOBACHEMIE PVT.LTD.
107 Wode House Road, Jehangir Villa, Colaba
400005 Mumbai - INDIA
T +91 22 6663 6663 - F +91 22 6663 6699
info@lobachemie.com - www.lobachemie.com

1.4. Número do telefone de emergência

Número de emergência : + 91 22 6663 6663 (9:00am - 6:00 pm)

SEÇÃO 2: Identificação de perigos

2.1. Classificação da substância ou mistura

Classificação de acordo com o Regulamento (CE) N° 1272/2008 [CLP]

Toxicidade aguda (oral) H301
Categoria 3
Toxicidade aguda H311
(dérmica), Categoria 3
Toxicidade aguda H331
(inalação), Categoria 3

2,4-XYLIDINE Extra Pure

Ficha de Informações de Segurança de Produtos Químicos

Toxicidade para o órgão- alvo específico -
Exposições repetidas,
Categoria 2
Perigoso ao ambiente aquático - Perigo crônico,
Categoria 2

H373

H411

Texto completo das classes de perigo e das frases H: consultar a Seção 16

Classificação de acordo com a Diretiva 67/548/CEE [DSD] ou 1999/45/CE [DPD]

T; R23/24/25

N; R51/53

R33

Full text of R-phrases: see section 16

Efeitos adversos físico-químicos prejudiciais para a saúde humana e para os efeitos ambientais

Nenhuma informação adicional disponível

2.2. Elementos apropriados de rotulagem

Rotulagem de acordo com o Regulamento (CE) Nº 1272/2008 [CLP]

Pictogramas de perigo (CLP)

:



GHS06



GHS08



GHS09

Palavra de advertência (CLP)

: Perigo

Frases de perigo (CLP)

: H301+H311+H331 - Tóxico se ingerido, em contato com a pele ou se inalado
H373 - Pode causar danos aos órgãos através da exposição prolongada ou repetida
H411 - Tóxico para os organismos aquáticos, com efeitos prolongados

Frases de precaução

: P261 - Evite inalar poeiras/fumos/gases/névoas/vapores/aerossóis
P273 - Evite a liberação para o meio ambiente
P280 - Use luvas de proteção/roupas de proteção/proteção para os olhos/ proteção facial
P301+P310 - EM CASO DE INGESTÃO: contate imediatamente um CENTRO DE INFORMAÇÃO TOXICOLÓGICA/médico/...
P311 - Contate um CENTRO DE INFORMAÇÃO TOXICOLÓGICA/médico/...

2.3. Outros perigos

Nenhuma informação adicional disponível

SEÇÃO 3: Composição e informações sobre os ingredientes

3.1. Substâncias

Nome : 2,4-XYLIDINE Extra Pure

nº CAS : 95-68-1

2,4-XYLIDINE Extra Pure

Ficha de Informações de Segurança de Produtos Químicos

Número EC : 202-440-0

Texto integral das frases R e H : ver a Seção 16

3.2. Misturas

Não aplicável

SEÇÃO 4: Medidas de primeiros socorros

4.1. Descrição das medidas de primeiros socorros

Medidas de primeiros-socorros após inalação	: Assure fresh air breathing. Se houver dificuldade respiratória, remover a vítima para o ar fresco e mantê-la em repouso em uma posição confortável para respirar.
Medidas de primeiros-socorros após contato com a pele	: Retire imediatamente toda a roupa contaminada. Lave com água em abundância. Consulte um médico.
Medidas de primeiros-socorros após contato com os olhos	: Rinse immediately with plenty of water. Consulte um médico.
Medidas de primeiros-socorros após ingestão	: Enxaguar a boca. Obtain emergency medical attention.

4.2. Sintomas e efeitos mais importantes, agudos ou tardios

Sintomas/lesões	: There are potential chronic health effects to consider.
Sintomas/lesões após o contato com a pele	: Repeated exposure to this material can result in absorption through skin causing significant health hazard. Tóxico se entrar em contato com a pele.
Sintomas/lesões após a ingestão	: Tóxico se for ingerido. Swallowing a small quantity of this material will result in serious health hazard.

4.3. Indicações sobre cuidados médicos urgentes e tratamentos especiais necessários

Treat symptomatically.

SEÇÃO 5: Medidas de combate a incêndio

5.1. Meios de extinção

Meios de extinção adequados	: Carbon dioxide. Dry powder. Foam. Water spray.
Meios de extinção inadequados	: Do not use a heavy water stream.

5.2. Perigos específicos decorrentes da substância ou mistura

Nenhuma informação adicional disponível

5.3. Recomendações para a equipe de combate a incêndio

Proteção durante o combate a incêndios	: Do not enter fire area without proper protective equipment, including respiratory protection.
--	---

SEÇÃO 6: Medidas de controle para derramamento ou vazamento

6.1. Precauções individuais, equipamento de proteção e procedimentos de emergência

6.1.1. Para não-socorristas

Procedimentos de emergência	: Evacuate unnecessary personnel.
-----------------------------	-----------------------------------

6.1.2. Para socorristas

Equipamento de proteção	: Equip cleanup crew with proper protection.
Procedimentos de emergência	: Stop release.

6.2. Precauções ambientais

Evite a liberação para o meio ambiente.

2,4-XYLIDINE Extra Pure

Ficha de Informações de Segurança de Produtos Químicos

6.3. Métodos e materiais de contenção e limpeza

Métodos de limpeza : On land, sweep or shovel into suitable containers. Soak up spills with inert solids, such as clay or diatomaceous earth as soon as possible.

6.4. Referência a outras seções

Nenhuma informação adicional disponível

SEÇÃO 7: Manuseio e armazenamento

7.1. Precauções para manuseio seguro

Precauções para manuseio seguro : Avoid contact with skin and eyes. Do not breathe vapours. Provide good ventilation in process area to prevent formation of vapour.

Medidas de higiene : Não coma, beba ou fume durante a utilização deste produto. Wash hands and other exposed areas with mild soap and water before eating, drinking or smoking and when leaving work.

7.2. Condições para armazenamento seguro, incluindo incompatibilidades

Condições de armazenamento : Armazene em local bem ventilado. Mantenha o recipiente hermeticamente fechado. Store in original container. Mantenha o recipiente hermeticamente fechado.

7.3. Utilização(ões) final(is) específica(s)

Nenhuma informação adicional disponível

SEÇÃO 8: Controle da exposição/Proteção individual

8.1. Parâmetros de controle

Nenhuma informação adicional disponível

8.2. Controles de exposição

Proteção para as mãos : luvas de proteção

Proteção para os olhos : Chemical goggles or safety glasses

Proteção para a pele e o corpo : Use roupa resistente a /retardadora de fogo/chama

Proteção respiratória : Use equipamento de proteção respiratória

SEÇÃO 9: Propriedades físico-químicas

9.1. Informações sobre propriedades físico-químicas básicas

Estado físico : Líquido

Massa molecular : 121.18 g/mol

Cor : Yellowish brown.

Odor : amine like.

Limiar de odor : Não há dados disponíveis

pH : Não há dados disponíveis

Taxa de evaporação relativa (acetato de butila = 1) : Não há dados disponíveis

Ponto de fusão : -14 °C

Ponto de solidificação : Não há dados disponíveis

2,4-XYLIDINE Extra Pure

Ficha de Informações de Segurança de Produtos Químicos

Ponto de ebulição	: 218 °C
Ponto de fulgor	: 98 °C
Temperatura de auto-ignição	: 460 °C
Temperatura de decomposição	: Não há dados disponíveis
Inflamabilidade (sólido/gás)	: Não há dados disponíveis
Pressão de vapor	: Não há dados disponíveis
Densidade relativa do vapor a 20°C	: 4.18
Densidade relativa	: Não há dados disponíveis
Densidade	: 0.98 g/cm ³
Solubilidade	: Água: Soluble in water
Log Pow	: 1.68
Viscosidade, cinemática	: Não há dados disponíveis
Viscosidade, dinâmica	: Não há dados disponíveis
Propriedades explosivas	: Não há dados disponíveis
Propriedades oxidantes	: Não há dados disponíveis
Limites de explosão	: 0.011 - 0.07 vol. %

9.2. Outras informações

Nenhuma informação adicional disponível

SEÇÃO 10: Estabilidade e reatividade

10.1. Reatividade

Nenhuma informação adicional disponível

10.2. Estabilidade química

Stable under normal conditions.

10.3. Possibilidade de reações perigosas

Nenhuma informação adicional disponível

10.4. Condições a evitar

Luz solar direta. Overheating. Open flame.

10.5. Materiais incompatíveis

Nenhuma informação adicional disponível

10.6. Produtos perigosos da decomposição

Nenhuma informação adicional disponível

SEÇÃO 11: Informações toxicológicas

11.1. Informações sobre os efeitos toxicológicos

Toxicidade aguda : Oral: Tóxico se for ingerido. Dérmico: Tóxico se entrar em contato com a pele.
Inalação: Tóxico se for inalado.

2,4-XYLIDINE Extra Pure

Ficha de Informações de Segurança de Produtos Químicos

Corrosão/irritação à pele : Não classificado
Lesões oculares graves/irritação ocular : Não classificado
Sensibilização respiratória ou à pele : Não classificado
Mutagenicidade em células germinativas : Não classificado
Carcinogenicidade : Não classificado

Toxicidade à reprodução : Não classificado
Toxicidade para órgãos-alvo específicos -
Exposição única : Não classificado

Toxicidade para órgãos-alvo específicos -
Exposição repetida : Pode causar danos aos órgãos através da exposição prolongada ou repetida.

Informações adicionais : There are potential chronic health effects to consider

Perigo por aspiração : Não classificado

Sintomas e possíveis efeitos nocivos à
saúde humana : Tóxico se for ingerido. Tóxico se entrar em contato com a pele.

SEÇÃO 12: Informações ecológicas

12.1. Toxicidade

Ecologia - água : Tóxico para os organismos aquáticos, com efeitos prolongados.

12.2. Persistência e degradabilidade

2,4-XYLIDINE Extra Pure (95-68-1)

Persistência e degradabilidade	Pode causar efeitos prejudiciais a longo prazo no ambiente.
--------------------------------	---

12.3. Potencial bioacumulativo

2,4-XYLIDINE Extra Pure (95-68-1)

Log Pow	1.68
---------	------

12.4. Mobilidade no solo

Nenhuma informação adicional disponível

12.5. Resultados da avaliação PBT e mPmB

Nenhuma informação adicional disponível

12.6. Outros efeitos adversos

Nenhuma informação adicional disponível

SEÇÃO 13: Considerações sobre destinação final

13.1. Métodos de tratamento de resíduos

Product/Packaging disposal
recommendations : Descarte o conteúdo/recipiente em ...

2,4-XYLIDINE Extra Pure

Ficha de Informações de Segurança de Produtos Químicos

Ecologia - materiais de resíduos : Hazardous waste due to toxicity.

SEÇÃO 14: Informações sobre transporte

De acordo com as exigências de ADR / RID / IMDG / IATA / ADN

14.1. Número ONU

Nº ONU (ADR) : 1711
Nº ONU (IMDG) : 1711
Nº ONU (IATA) : 1711
Nº ONU (ADN) : 1711
Nº ONU (RID) : 1711

14.2. Nome apropriado para embarque ONU

Nome Apropriado de Transporte (ADR) : XYLIDINES, LIQUID
Proper Shipping Name (IMDG) : XYLIDINES, LIQUID
Nome Apropriado de Transporte (IATA) : XYLIDINES, LIQUID
Nome Apropriado de Transporte (ADN) : XYLIDINES, LIQUID
Nome Apropriado de Transporte (RID) : XYLIDINES, LIQUID
Transport document description (ADR) : UN 1711 XYLIDINES, LIQUID, 6.1, II, (D/E), ENVIRONMENTALLY HAZARDOUS
Descrição do documento de transporte (IMDG) : UN 1711 XYLIDINES, LIQUID, 6.1, II, MARINE POLLUTANT/ENVIRONMENTALLY HAZARDOUS
Descrição do documento de transporte (IATA) : UN 1711 XYLIDINES, LIQUID, 6.1, II, ENVIRONMENTALLY HAZARDOUS
Descrição do documento de transporte (ADN) : UN 1711 XYLIDINES, LIQUID, 6.1, II, ENVIRONMENTALLY HAZARDOUS
Descrição do documento de transporte (RID) : UN 1711 XYLIDINES, LIQUID, 6.1, II, ENVIRONMENTALLY HAZARDOUS

14.3. Classes de perigo para o transporte

ADR

Classes de risco de transporte (ADR) : 6.1
Rótulos de perigo (ADR) : 6.1



IMDG

Classes de risco de transporte (IMDG) : 6.1
Rótulos de perigo (IMDG) : 6.1



IATA

Classes de risco de transporte (IATA) : 6.1
Rótulos de perigo (IATA) : 6.1

2,4-XYLIDINE Extra Pure

Ficha de Informações de Segurança de Produtos Químicos



ADN

Classes de risco de transporte (ADN) : 6.1

Rótulos de perigo (ADN) : 6.1



RID

Classes de risco de transporte (RID) : 6.1

Rótulos de perigo (RID) : 6.1



14.4. Grupo de embalagem

Grupo de embalagem (ADR) : II

Grupo de embalagem (IMDG) : II

Grupo de embalagem (IATA) : II

Grupo de embalagem (ADN) : II

Grupo de embalagem (RID) : II

14.5. Perigos para o meio ambiente

Perigoso para o ambiente : Sim

Poluente marinho : Sim

Outras informações : Nenhuma informação adicional disponível

14.6. Precauções específicas para o usuário

- Transporte terrestre

Código de classificação (ADR) : T1

Quantidades limitadas (ADR) : 100ml

Quantidades excetuadas (ADR) : E4

Packing instructions (ADR) : P001, IBC02

Mixed packing provisions (ADR) : MP15

Portable tank and bulk container instructions (ADR) : T7

Portable tank and bulk container special provisions (ADR) : TP2

Tank code (ADR) : L4BH

Tank special provisions (ADR) : TU15, TE19

Veículo para transporte em tanque : AT

Categoria de transporte (ADR) : 2

Special provisions for carriage - Loading, unloading and handling (ADR) : CV13, CV28

2,4-XYLIDINE Extra Pure

Ficha de Informações de Segurança de Produtos Químicos

Special provisions for carriage - Operation (ADR) : S9, S19

Número de identificação do perigo (nº Kemler) : 60

Painéis cor de laranja :

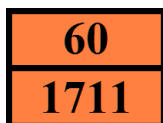

Código de restrição de túnel (ADR) : D/E

Código EAC : 2X

- Transporte marítimo

Quantidades limitadas (IMDG) : 100 ml

Quantidades excetuadas (IMDG) : E4

Packing instructions (IMDG) : P001

IBC packing instructions (IMDG) : IBC02

Tank instructions (IMDG) : T7

Tank special provisions (IMDG) : TP2

EmS-No. (Fire) : F-A

EmS-No. (Spillage) : S-A

Stowage category (IMDG) : A

MFAG-Nº : 153

- Transporte aéreo

PCA Quantidades excetuadas (IATA) : E4

PCA Quantidades limitadas (IATA) : Y641

Quantidade máxima líquida por quantidade limitada PCA (IATA) : 1L

Instruções de embalagem PCA (IATA) : 654

Quantidade máxima líquida PCA (IATA) : 5L

Instruções de embalagem CAO (IATA) : 662

Quantidade máxima líquida CAO (IATA) : 60L

Código do ERG (IATA) : 6L

- Transporte por via fluvial

Código de classificação (ADN) : T1

Special provisions (ADN) : 802

Quantidades limitadas (ADN) : 100 ml

Quantidades excetuadas (ADN) : E4

Equipment required (ADN) : PP, EP, TOX, A

Ventilation (ADN) : VE02

Number of blue cones/lights (ADN) : 2

- Transporte ferroviário

Código de classificação (RID) : T1

Quantidades limitadas (RID) : 100ml

Quantidades excetuadas (RID) : E4

Packing instructions (RID) : P001, IBC02

Mixed packing provisions (RID) : MP15

Portable tank and bulk container instructions (RID) : T7

Portable tank and bulk container special provisions (RID) : TP2

Tank codes for RID tanks (RID) : L4BH

Special provisions for RID tanks (RID) : TU15

Transport category (RID) : 2

2,4-XYLIDINE Extra Pure

Ficha de Informações de Segurança de Produtos Químicos

Special provisions for carriage – Loading and unloading (RID) : CW13, CW28, CW31
Colis express (express parcels) (RID) : CE5
Hazard identification number (RID) : 60

14.7. Transporte em massa de acordo com o Anexo II da Convenção MARPOL 73/78 e o Código IBC

Não aplicável

SEÇÃO 15: Informações sobre regulamentações

15.1. Normas de segurança, saúde e meio ambiente específicas para a substância ou mistura

15.1.1. Regulamentações da UE

No REACH Annex XVII restrictions
2,4-XYLIDINE Extra Pure is not on the REACH Candidate List
2,4-XYLIDINE Extra Pure is not on the REACH Annex XIV List

15.1.2. Regulamentos Nacionais

Alemanha

AwSV/VwVwS Annex reference : Classe de perigo de água (WGK) 3, altamente perigosos para a água (KBwS-Beschluss; No WGK 7857)
12th Ordinance Implementing the Federal Immission Control Act - 12.BImSchV : Não sujeito ao 12.º BImSchV (Regulamento sobre os Acidentes Graves)

Dinamarca

Class for fire hazard : Class III-1
Store unit : 50 litro
Observações relativas à classificação : Flammable according to the Danish Ministry of Justice; Emergency management guidelines for the storage of flammable liquids must be followed
Recomendações da Regulamentação Dinamarquesa : Young people below the age of 18 years are not allowed to use the product
Pregnant/breastfeeding women working with the product must not be in direct contact with the product

15.2. Avaliação de segurança química

Nenhuma informação adicional disponível

SEÇÃO 16: Outras informações

Texto integral de frases R, perigo e perigos da UE:

Acute Tox. 3 (Dermal)	Toxicidade aguda (dérmica), Categoria 3
Acute Tox. 3 (Inhalation)	Toxicidade aguda (inalação), Categoria 3

2,4-XYLIDINE Extra Pure

Ficha de Informações de Segurança de Produtos Químicos

Acute Tox. 3 (Oral)	Toxicidade aguda (oral) Categoria 3
Aquatic Chronic 2	Perigoso ao ambiente aquático - Perigo crônico, Categoria 2
STOT RE 2	Toxicidade para o órgão-alvo específico - Exposições repetidas, Categoria 2
H301	Tóxico se for ingerido
H311	Tóxico se entrar em contato com a pele
H331	Tóxico se for inalado
H373	Pode causar danos aos órgãos através da exposição prolongada ou repetida
H411	Tóxico para os organismos aquáticos, com efeitos prolongados
R23/24/25	Tóxico por inalação, em contacto com a pele e por ingestão
R33	Perigo de efeitos cumulativos
R51/53	Tóxico para os organismos aquáticos, podendo causar efeitos prejudiciais a longo prazo no ambiente aquático
N	Perigoso para o ambiente
T	Tóxico

Esta informação está baseada em nosso conhecimento atual e pretende descrever o produto tendo unicamente em vista os requisitos de saúde, segurança e meio ambiente. Não deve, portanto, ser interpretada como garantia de qualquer propriedade específica do produto.