

1-NAPHTHYLAMINE EXTRA PURE

Ficha de Informações de Segurança de Produtos Químicos

according to the REACH Regulation (EC) 1907/2006 amended by Regulation (EU) 2020/878
Número de referência: 04795
Data de emissão: 6/10/2024 Data de revisão: 6/10/2024 Substitui a versão de: 4/9/2015 Versão: 1.0

SEÇÃO 1: Identificação da substância/mistura e da empresa

1.1. Identificação do produto

Forma do produto	: Substância
Nome comercial	: 1-NAPHTHYLAMINE EXTRA PURE
nº de índice EC	: 612-020-00-2
nº EC	: 205-138-7
nº CAS	: 134-32-7
Código do produto	: 04795
Tipo do produto	: Aminas aromáticas
Fórmula	: C ₁₀ H ₉ N
Estrutura química	:

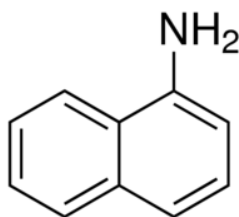

Sinônimos	: Naphthalen-1-amine, (Naphthalen-1-yl)amine, 1-Naphthylamine, α-Naphthylamine, 1-Aminonaphthalene
-----------	--

1.2. Usos recomendados da substância ou mistura e usos não recomendados

1.2.1. Usos relevantes identificados

Uso da substância/mistura	: Laboratory chemicals, Manufacture of substances
---------------------------	---

1.2.2. Usos desaconselhados

Nenhuma informação adicional disponível

1.3. Identificação do fornecedor da SDS

LOBA CHEMIE PVT.LTD.
107 Wode House Road, Jehangir Villa, Colaba
400005 Mumbai
INDIA
T +91 22 6663 6663, F +91 22 6663 6699
info@lobachemie.com, www.lobachemie.com

1.4. Número do telefone de emergência

Número de emergência	: + 91 22 6663 6663 (9:00am - 6:00 pm)
----------------------	--

SEÇÃO 2: Identificação de perigos

2.1. Classificação da substância ou mistura

Classificação de acordo com o Regulamento (CE) Nº 1272/2008 [CLP]

Toxicidade aguda (oral), categoria 4	H302
Carcinogenicidade, categoria 1A	H350
Perigosos para o ambiente aquático – perigo crónico, categoria 2	H411

Texto completo das advertências H e EUH: ver secção 16

Efeitos adversos físico-químicos prejudiciais para a saúde humana e para os efeitos ambientais

Pode provocar câncer. Nocivo se ingerido. Tóxico para os organismos aquáticos, com efeitos prolongados.

1-NAPHTHYLAMINE EXTRA PURE

Ficha de Informações de Segurança de Produtos Químicos

according to the REACH Regulation (EC) 1907/2006 amended by Regulation (EU) 2020/878

2.2. Elementos apropriados de rotulagem

Rotulagem de acordo com o Regulamento (CE) N° 1272/2008 [CLP]

Pictogramas de perigo (CLP)



Palavra de advertência (CLP)

Frases de perigo (CLP)

Frases de precaução

- : Perigo
: H302 - Nocivo por ingestão.
: H350 - Pode provocar cancro.
: H411 - Tóxico para os organismos aquáticos com efeitos duradouros.
: P202 - Não manuseie o produto antes de ter lido e percebido todas as precauções de segurança.
: P264 - Lavar as mãos, os antebraços e o rosto cuidadosamente após manuseamento.
: P273 - Evitar a libertação para o ambiente.
: P301+P312 - EM CASO DE INGESTÃO: Caso sinta indisposição, contacte um CENTRO DE INFORMAÇÃO ANTIVENENOS ou um médico.
: P308+P313 - EM CASO DE exposição ou suspeita de exposição: Consulte um médico.

2.3. Outros perigos

Contains no PBT and/or vPvB substances $\geq 0.1\%$ assessed in accordance with REACH Annex XIII

SEÇÃO 3: Composição e informações sobre os ingredientes

3.1. Substâncias

Tipo de substância : Mono-constituente

Nome	Identificação do produto	%
1-NAPHTHYLAMINE	n° CAS: 134-32-7 n° EC: 205-138-7 n° de índice EC: 612-020-00-2	100

3.2. Misturas

Não aplicável

SEÇÃO 4: Medidas de primeiros-socorros

4.1. Descrição das medidas de emergência

- Medidas gerais de primeiros-socorros : EM CASO DE exposição ou suspeita de exposição: Consulte um médico. Chamar um centro de controle de envenenamento/médico se sentir mal-estar.
- Medidas de primeiros-socorros após inalação : Remova a pessoa para local ventilado e a mantenha em repouso numa posição que não dificulte a respiração. Give oxygen or artificial respiration if necessary. If you feel unwell, seek medical advice.
- Medidas de primeiros-socorros após contato com a pele : Wash skin with plenty of water. Em caso de irritação cutânea: Consulte um médico.
- Medidas de primeiros-socorros após contato com os olhos : No caso de uso de lentes de contato, remova-as, se for fácil. Continue enxaguando. Enxague cuidadosamente com água durante vários minutos. Caso a irritação ocular persista: consulte um médico.
- Medidas de primeiros-socorros após ingestão : Enxaguar a boca. Caso sinta indisposição, contate um CENTRO DE INFORMAÇÃO TOXICOLÓGICA/médico. Chamar um centro de controle de envenenamento/médico se sentir mal-estar.

1-NAPHTHYLAMINE EXTRA PURE

Ficha de Informações de Segurança de Produtos Químicos

according to the REACH Regulation (EC) 1907/2006 amended by Regulation (EU) 2020/878

4.2. Sintomas e efeitos mais importantes, agudos ou tardios

Sintomas/efeitos em caso de inalação	: Dust of the product, if present, may cause respiratory irritation after an excessive inhalation exposure. Although no appropriate human or animal health effects data are known to exist, this material is expected to be an inhalation hazard.
Sintomas/efeitos em caso de contato com a pele	: None under normal conditions. Dust may cause irritation in skin folds or by contact in combination with tight clothing.
Sintomas/efeitos em caso de contato com os olhos	: None under normal conditions. Dust from this product may cause eye irritation.
Sintomas/efeitos em caso de ingestão	: Nocivo se ingerido.
Sintomas crônicos	: Pode causar câncer.

4.3. Indicações sobre cuidados médicos urgentes e tratamentos especiais necessários

Treat symptomatically.

SEÇÃO 5: Medidas de combate a incêndio

5.1. Meios de extinção

Meios de extinção adequados	: pó químico seco, espuma resistente ao álcool, dióxido de carbono (CO ₂). Water spray. Dry powder. Foam.
Meios de extinção inadequados	: Do not use a heavy water stream.

5.2. Perigos específicos decorrentes da substância ou mistura

Perigo de incêndio	: No fire hazard.
Perigo de explosão	: No direct explosion hazard.
Produtos perigosos de decomposição em caso de incêndio	: Toxic fumes may be released.

5.3. Recomendações para a equipe de combate a incêndio

Instruções de combate a incêndios	: Fight fire from safe distance and protected location. Do not enter fire area without proper protective equipment, including respiratory protection.
Proteção durante o combate a incêndios	: Do not attempt to take action without suitable protective equipment. Equipamento autônomo de respiração. Complete protective clothing.

SEÇÃO 6: Medidas de controle para derramamento ou vazamento

6.1. Precauções pessoais, equipamento de proteção e procedimentos de emergência

Medidas gerais	: Notificar as autoridades se o produto entrar nos esgotos ou águas públicas. Absorva o produto derramado a fim de evitar danos materiais.
----------------	--

6.1.1. Para não-socorristas

Equipamento de proteção	: Wear recommended personal protective equipment.
Procedimentos de emergência	: Evacuate unnecessary personnel. Apenas o pessoal qualificado e equipado com equipamento de proteção adequado pode intervir.

6.1.2. Para socorristas

Equipamento de proteção	: Do not attempt to take action without suitable protective equipment. Use o equipamento de proteção individual conforme for necessário. Para maiores informações consultar a seção 8: "Controle da exposição/proteção individual".
Procedimentos de emergência	: Ventilate area. Evacuate unnecessary personnel.

6.2. Precauções ambientais

Evite a liberação para o meio ambiente. Tóxico para os organismos aquáticos, com efeitos prolongados. Notificar as autoridades se o produto entrar nos esgotos ou águas públicas.

6.3. Métodos e materiais de contenção e limpeza

Para contenção	: Recolha o material derramado.
Métodos de limpeza	: Mechanically recover the product. Clean up immediately by sweeping or vacuum. Notificar as autoridades se o produto entrar nos esgotos ou águas públicas.

1-NAPHTHYLAMINE EXTRA PURE

Ficha de Informações de Segurança de Produtos Químicos

according to the REACH Regulation (EC) 1907/2006 amended by Regulation (EU) 2020/878

Outras informações : Dispose of materials or solid residues at an authorized site.

6.4. Referência a outras seções

For further information refer to section 13.

SEÇÃO 7: Manuseio e armazenamento

7.1. Precauções para manuseio seguro

Perigos adicionais quando processado : Não se espera que apresente um perigo significativo sob condições normais de uso.

Precauções para manuseio seguro : Ensure good ventilation of the work station. Evite o contato com os olhos, a pele ou a roupa. Obtenha instruções específicas antes da utilização. Não manuseie o produto antes de ter lido e compreendido todas as precauções de segurança. Tomar todas as medidas técnicas necessárias para evitar ou minimizar o lançamento do produto no local de trabalho. Limitar as quantidades do produto ao mínimo necessário para a manipulação e limitar o número de trabalhadores expostos. Fornecer exaustão local ou ventilação geral na área. Usar equipamento de proteção individual. Floors, walls and other surfaces in the hazard area must be cleaned regularly.

Medidas de higiene : Não coma, beba ou fume durante a utilização deste produto. Lave mãos, antebraços e rosto cuidadosamente após o manuseio. Separar as roupas de trabalho das roupas comuns. Lavá-las separadamente. Always wash hands after handling the product.

7.2. Condições para armazenamento seguro, incluindo incompatibilidades

Medidas técnicas : Keep in a cool, well-ventilated place away from heat.

Condições de armazenamento : Store in original container. Mantenha o recipiente hermeticamente fechado. Armazene em local seco. Armazene em local fechado à chave.

Materiais para embalagem : Store always product in container of same material as original container.

7.3. Utilizações finais específicas

Nenhuma informação adicional disponível

SEÇÃO 8: Controle de exposição e proteção individual

8.1. Parâmetros de controle

8.1.1 Valores-limite de exposição profissional e biológicos nacionais

Nenhuma informação adicional disponível

8.1.2. Processos de monitorização recomendados

Nenhuma informação adicional disponível

8.1.3. Formação de contaminantes atmosféricos

Nenhuma informação adicional disponível

8.1.4. DNEL e PNEC

Nenhuma informação adicional disponível

8.1.5. Bandas de controle

Nenhuma informação adicional disponível

8.2. Controles de exposição

8.2.1. Controles apropriados de engenharia

Controles apropriados de engenharia:

Ensure good ventilation of the work station.

8.2.2. Equipamentos de proteção individual

Equipamento de proteção individual:

Wear recommended personal protective equipment.

1-NAPHTHYLAMINE EXTRA PURE

Ficha de Informações de Segurança de Produtos Químicos

according to the REACH Regulation (EC) 1907/2006 amended by Regulation (EU) 2020/878

Símbolo(s) do equipamento de proteção individual:



8.2.2.1. Proteção ocular e facial

Proteção para os olhos:

Chemical goggles or safety glasses

8.2.2.2. Skin protection

Proteção para a pele e o corpo:

Wear a mask

Proteção para as mãos:

Protective gloves

8.2.2.3. Proteção respiratória

Proteção respiratória:

Wear appropriate mask

8.2.2.4. Perigos térmicos

Nenhuma informação adicional disponível

8.2.3. Controles de exposição ambiental

Controles de exposição ambiental:

Evite a liberação para o meio ambiente.

SEÇÃO 9: Propriedades físicas e químicas

9.1. Informações sobre propriedades físico-químicas básicas

Estado físico	: Sólido
Cor	: Brownish purple.
Aparência	: Crystalline powder.
Massa molecular	: 143.19 g/mol
Odor	: ammonia like odour.
Limiar de odor	: Não disponível
Ponto de fusão	: 47 – 50 °C
Ponto de solidificação	: Não aplicável
Ponto de ebulição	: 301 °C
Inflamabilidade	: Não inflamável
Limite inferior de explosão	: Não aplicável
Limite superior de explosão	: Não aplicável
Ponto de fulgor	: 157 °C
Temperatura de auto-ignição	: 460 °C
Temperatura de decomposição	: Não disponível
pH	: 7.1 - 1 g/l at 20 °C
solução de pH	: Não disponível
Viscosidade, cinemática	: Não aplicável
Solubilidade	: Água: 0.002 % at 20°C - Very slightly soluble
Coefficiente de partição n-octanol/água (Log Kow)	: Não disponível
Coefficiente de partição n-octanol/água (Log Pow)	: 2.1
Pressão de vapor	: 1 mm Hg at 104 °C
Pressão de vapor a 50°C	: Não disponível
Densidade	: 1.114 g/cm³ at 25 °C
Densidade relativa	: Não disponível
Densidade relativa do vapor a 20°C	: 4.93 (Air= 1)
Particle size	: Não disponível

1-NAPHTHYLAMINE EXTRA PURE

Ficha de Informações de Segurança de Produtos Químicos

according to the REACH Regulation (EC) 1907/2006 amended by Regulation (EU) 2020/878

9.2. Outras informações

9.2.1. Informações relativas às classes de perigo físico

Nenhuma informação adicional disponível

9.2.2. Outras características de segurança

Nenhuma informação adicional disponível

SEÇÃO 10: Estabilidade e reatividade

10.1. Reatividade

The product is non-reactive under normal conditions of use, storage and transport.

10.2. Estabilidade química

Stable under normal conditions.

10.3. Possibilidade de reações perigosas

No dangerous reactions known under normal conditions of use.

10.4. Condições a evitar

Luz solar direta. Air contact. Moisture.

10.5. Materiais incompatíveis

Nenhuma informação adicional disponível

10.6. Produtos perigosos da decomposição

Under normal conditions of storage and use, hazardous decomposition products should not be produced.

SEÇÃO 11: Informação toxicológica

11.1. Informações sobre as classes de perigo, tal como definidas no Regulamento (CE) n.º 1272/2008

Toxicidade aguda (oral)	: Nocivo por ingestão.
Toxicidade aguda (dérmica)	: Não classificado
Toxicidade aguda (inalação)	: Não classificado
Corrosão/irritação à pele	: Não classificado pH: 7.1 - 1 g/l at 20 °C
Lesões oculares graves/irritação ocular	: Não classificado pH: 7.1 - 1 g/l at 20 °C
Sensibilização respiratória ou à pele	: Não classificado
Mutagenicidade em células germinativas	: Não classificado
Carcinogenicidade	: Pode provocar cancro.
Toxicidade à reprodução	: Não classificado
Toxicidade para órgãos-alvo específicos - Exposição única	: Não classificado
Toxicidade para órgãos-alvo específicos - Exposição repetida	: Não classificado
Perigo por aspiração	: Não classificado

1-NAPHTHYLAMINE EXTRA PURE (134-32-7)

Viscosidade, cinemática	Não aplicável
-------------------------	---------------

11.2. Informações sobre outros perigos

11.2.1. Propriedades desreguladoras do sistema endócrino

Nenhuma informação adicional disponível

1-NAPHTHYLAMINE EXTRA PURE

Ficha de Informações de Segurança de Produtos Químicos

according to the REACH Regulation (EC) 1907/2006 amended by Regulation (EU) 2020/878

11.2.2. Outras informações

Potenciais efeitos e sintomas adversos à saúde humana : Nocivo se ingerido

SEÇÃO 12: Informações ecológicas

12.1. Toxicidade

Ecologia - geral : Tóxico para os organismos aquáticos, com efeitos prolongados.
Ecologia - água : Tóxico para os organismos aquáticos, com efeitos prolongados.
Perigoso ao ambiente aquático - Agudo : Não classificado
Perigoso ao ambiente aquático - Crônico : Tóxico para os organismos aquáticos com efeitos duradouros.

12.2. Persistência e degradabilidade

1-NAPHTHYLAMINE EXTRA PURE (134-32-7)

Persistência e degradabilidade	Rapidly degradable
--------------------------------	--------------------

12.3. Potencial bioacumulativo

Nenhuma informação adicional disponível

12.4. Mobilidade no solo

Nenhuma informação adicional disponível

12.5. Resultados da avaliação PBT e mPmB

Nenhuma informação adicional disponível

12.6. Propriedades desreguladoras do sistema endócrino

Nenhuma informação adicional disponível

12.7. Outros efeitos adversos

Nenhuma informação adicional disponível

SEÇÃO 13: Considerações sobre destinação final

13.1. Métodos de tratamento de resíduos

Legislação regional (resíduos) : O despejo deve ser feita de acordo com regulamentos oficiais.
Métodos de tratamento de resíduos : Dispose of contents/container in accordance with licensed collector's sorting instructions.
Recomendações de despejo de águas residuais : O despejo deve ser feita de acordo com regulamentos oficiais.
Recomendações de disposição de produtos/embalagens : Descarte o conteúdo/recipiente em ponto de coleta de resíduos especiais ou perigosos de acordo com regulamentação local, regional, nacional e/ou internacional. O despejo deve ser feita de acordo com regulamentos oficiais.
Informações adicionais : Do not re-use empty containers.

SEÇÃO 14: Informações sobre transporte

Em conformidade com ADR / IMDG / IATA / ADN / RID

14.1. Número ONU ou número de ID

Nº ONU (ADR) : UN 2077
Nº ONU (IMDG) : UN 2077
Nº ONU (IATA) : UN 2077
Nº ONU (ADN) : UN 2077
Nº ONU (RID) : UN 2077

1-NAPHTHYLAMINE EXTRA PURE

Ficha de Informações de Segurança de Produtos Químicos

according to the REACH Regulation (EC) 1907/2006 amended by Regulation (EU) 2020/878

14.2. Nome apropriado para embarque ONU

Nome apropriado para embarque (ADR)	: alfa-NAFTILAMINA
Nome apropriado para embarque (IMDG)	: alpha-NAPHTHYLAMINE
Nome apropriado para embarque (IATA)	: alpha-Naphthylamine
Nome apropriado para embarque (ADN)	: alfa-NAFTILAMINA
Nome apropriado para embarque (RID)	: alfa-NAFTILAMINA
Descrição do documento de transporte (ADR)	: UN 2077 alfa-NAFTILAMINA, 6.1, III, (E)
Descrição do documento de transporte (IMDG)	: UN 2077 alpha-NAPHTHYLAMINE, 6.1, III, MARINE POLLUTANT/ENVIRONMENTALLY HAZARDOUS
Descrição do documento de transporte (IATA)	: UN 2077 alpha-Naphthylamine, 6.1, III, ENVIRONMENTALLY HAZARDOUS
Descrição do documento de transporte (ADN)	: UN 2077 alfa-NAFTILAMINA, 6.1, III, PERIGOSO PARA O MEIO AMBIENTE
Descrição do documento de transporte (RID)	: UN 2077 alfa-NAFTILAMINA, 6.1, III, PERIGOSO PARA O MEIO AMBIENTE

14.3. Classes de perigo para o transporte

ADR

Classes de risco de transporte (ADR)	: 6.1
Rótulos de perigo (ADR)	: 6.1

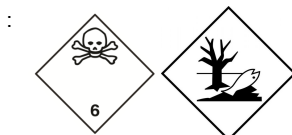

IMDG

Classes de risco de transporte (IMDG)	: 6.1
Rótulos de perigo (IMDG)	: 6.1



IATA

Classes de risco de transporte (IATA)	: 6.1
Rótulos de perigo (IATA)	: 6.1

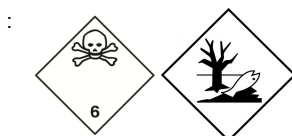

ADN

Classes de risco de transporte (ADN)	: 6.1
Rótulos de perigo (ADN)	: 6.1



RID

Classes de risco de transporte (RID)	: 6.1
Rótulos de perigo (RID)	: 6.1



14.4. Grupo de embalagem

Grupo de embalagem (ADR)	: III
Grupo de embalagem (IMDG)	: III

1-NAPHTHYLAMINE EXTRA PURE

Ficha de Informações de Segurança de Produtos Químicos

according to the REACH Regulation (EC) 1907/2006 amended by Regulation (EU) 2020/878

Grupo de embalagem (IATA) : III
Grupo de embalagem (ADN) : III
Grupo de embalagem (RID) : III

14.5. Perigos para o meio ambiente

Perigoso para o meio ambiente : Sim
Poluente marinho : Sim
Outras informações : Nenhuma informação adicional disponível

14.6. Precauções específicas para o usuário

Transporte terrestre

Código de classificação (ADR) : T2
Quantidades limitadas (ADR) : 5kg
Quantidades isentas (ADR) : E1
Instruções para embalagens (ADR) : P002, IBC08, LP02, R001
Disposições especiais de embalagem (ADR) : B3
Disposições relativas à embalagem mista (ADR) : MP10
Instruções para tanques portáteis e containers para granéis (ADR) : T1
Disposições especiais para tanques portáteis e containers para granéis (ADR) : TP33
Código de tanque (ADR) : SGAH, L4BH
Disposições especiais para tanques (ADR) : TU15, TE19
Veículo para transporte de tanque : AT
Categoria de transporte (ADR) : 2
Disposições especiais relativas ao transporte - Granel (ADR) : VC1, VC2, AP7
Disposições especiais relativas ao transporte - Carga, descarga e manuseio (ADR) : CV13, CV28
Disposições especiais relativas ao transporte - Operação (ADR) : S9
Número de identificação do perigo (nº Kemler) : 60
Painéis cor de laranja :



Código de restrição de túnel (ADR) : E
Código EAC : 2Z

Transporte marítimo

Quantidades limitadas (IMDG) : 5 kg
Quantidades isentas (IMDG) : E1
Packing instructions (IMDG) : P002, LP02
IBC packing instructions (IMDG) : IBC08
IBC special provisions (IMDG) : B3
Tank instructions (IMDG) : T1
Tank special provisions (IMDG) : TP33
EmS-No. (Fogo) : F-A
EmS-No. (Derramamento) : S-A
Categoria de estiva (IMDG) : A
Properties and observations (IMDG) : White crystals. Toxic if swallowed, by skin contact or by inhalation.
MFAG-Nº : 153

Transporte aéreo

Quantidades isentas PCA (IATA) : E1
Quantidades limitadas PCA (IATA) : Y645
Quantidade máxima líquida por quantidade limitada PCA (IATA) : 10kg
Instruções de embalagem PCA (IATA) : 670
Quantidade máxima líquida PCA (IATA) : 100kg
Instruções de embalagem CAO (IATA) : 677
Quantidade máxima líquida CAO (IATA) : 200kg

1-NAPHTHYLAMINE EXTRA PURE

Ficha de Informações de Segurança de Produtos Químicos

according to the REACH Regulation (EC) 1907/2006 amended by Regulation (EU) 2020/878

Código do ERG (IATA) : 6L

Transporte por via fluvial

Código de classificação (ADN) : T2
Disposições especiais (ADN) : 802
Quantidades limitadas (ADN) : 5 kg
Quantidades isentas (ADN) : E1
Equipamento exigido (ADN) : PP, EP
Número de cones/luzes azuis (ADN) : 0

Transporte ferroviário

Código de classificação (RID) : T2
Quantidades limitadas (RID) : 5kg
Quantidades isentas (RID) : E1
Instruções de embalagem (RID) : P002, IBC08, LP02, R001
Disposições especiais de embalagem (RID) : B3
Disposições relativas à embalagem mista (RID) : MP10
Instruções para tanques portáteis e containers para granéis (RID) : T1
Disposições especiais para tanques portáteis e containers para granéis (RID) : TP33
Códigos de tanques para os tanques RID (RID) : SGAH, L4BH
Disposições especiais para as cisternas RID (RID) : TU15
Categoria de transporte (RID) : 2
Disposições especiais relativas ao transporte - Granel (RID) : VC1, VC2, AP7
Disposições especiais relativas ao transporte - Carga, descarga e manuseio (RID) : CW13, CW28, CW31
Colis express (Encomendas expresso) (RID) : CE11
Número de identificação do perigo (RID) : 60

14.7. Transporte marítimo a granel em conformidade com os instrumentos da OMI

Não aplicável

SEÇÃO 15: Informações sobre regulamentações

15.1. Normas de segurança, saúde e meio ambiente específicas para a substância ou mistura

15.1.1. Regulamentações da UE

Anexo XVII do REACH (Lista de restrições)

Sem restrições segundo o anexo XVII do REACH

Anexo XIV do REACH (Lista de autorização)

1-NAPHTHYLAMINE EXTRA PURE não é referido no Anexo XIV do REACH

Lista de substâncias candidatas (SVHC) do REACH

1-NAPHTHYLAMINE EXTRA PURE não integra a lista candidata do REACH

Regulamento PIC (Consentimento Prévio Informado)

Not listed on the PIC list (Regulation EU 649/2012)

Regulamento POP (Poluentes Orgânicos Persistentes)

Not listed on the POP list (Regulation EU 2019/1021)

Regulamento relativo às substâncias que destroem a camada de ozônio (UE n.º 1005/2009)

Not listed on the Ozone Depletion list (Regulation EU 1005/2009)

Dual-Use Regulation (428/2009)

Contains no substance subject to the COUNCIL REGULATION (EC) No 428/2009 of 5 May 2009 setting up a Community regime for the control of exports, transfer, brokering and transit of dual-use items.

1-NAPHTHYLAMINE EXTRA PURE

Ficha de Informações de Segurança de Produtos Químicos

according to the REACH Regulation (EC) 1907/2006 amended by Regulation (EU) 2020/878

Regulamento relativo aos precursores explosivos (UE 2019/1148)

Não contém substâncias sujeitas ao Regulamento (UE) 2019/1148 do Parlamento Europeu e do Conselho, de 20 de junho de 2019, sobre a comercialização e utilização de precursores de explosivos.

Regulamento relativo aos precursores de drogas (CE n.º 273/2004)

Não contém substâncias sujeitas ao Regulamento (CE) n.º 273/2004 do Parlamento Europeu e do Conselho, de 11 de fevereiro de 2004, relativo à produção e colocação no mercado de certas substâncias utilizadas na produção ilegal de estupefacientes e psicotrópicos.

15.1.2. Regulamentos Nacionais

França

Doenças profissionais	
Código	Descrição
RG 15	
RG 15 BIS	

Alemanha

Classe de perigo de água (WGK) : WGK 2, Perigoso para água (Classification according to AwSV; Número do ID 822).
Decreto sobre Incidentes Perigosos (12. BImSchV) : Não está sujeito ao Decreto sobre Incidentes Perigosos (12. BImSchV)

Holanda

SZW-lijst van kankerverwekkende stoffen : A substância não é listada
SZW-lijst van mutagene stoffen : A substância não é listada
SZW-lijst van reprotoxische stoffen – Borstvoeding : A substância não é listada
SZW-lijst van reprotoxische stoffen – Vruchtbaarheid : A substância não é listada
SZW-lijst van reprotoxische stoffen – Ontwikkeling : A substância não é listada

Dinamarca

Regulamentos nacionais dinamarqueses : Jovens com idade inferior a 18 anos não estão autorizados a usar o produto
As mulheres grávidas/lactantes que trabalhem com o produto não devem estar em contato direto com o mesmo

15.2. Avaliação de segurança química

Não há avaliação de segurança química realizada

SEÇÃO 16: Outras informações

Abreviaturas e acrônimos:	
ADN	European Agreement concerning the International Carriage of Dangerous Goods by Inland Waterways
ADR	European Agreement concerning the International Carriage of Dangerous Goods by Road
ETA	Acute Toxicity Estimate
BCF	Bioconcentration factor
VLB (valor-limite biológico)	Valor-limite biológico
BOD	Biochemical oxygen demand (BOD)
COD	Demanda química de oxigênio (DQO)
DMEL	Derived Minimal Effect level
DNEL	Nível Derivado de Exposição Sem Efeito
nº EC	Número CE
CE50	Median effective concentration
EN	Norma Européia

1-NAPHTHYLAMINE EXTRA PURE

Ficha de Informações de Segurança de Produtos Químicos

according to the REACH Regulation (EC) 1907/2006 amended by Regulation (EU) 2020/878

Abreviaturas e acrônimos:

IARC	International Agency for Research on Cancer
IATA	International Air Transport Association
IMDG	International Maritime Dangerous Goods
CL50	Median lethal concentration
DL50	Median lethal dose
LOAEL	Lowest Observed Adverse Effect Level
NOAEC	No-Observed Adverse Effect Concentration
NOAEL	No-Observed Adverse Effect Level
NOEC	No-Observed Effect Concentration
OECD	Organisation for Economic Co-operation and Development
OEL	Limite de exposição ocupacional
PBT	Persistent Bioaccumulative Toxic
PNEC	Previsão de Concentração Sem Efeitos
RID	Regulations concerning the International Carriage of Dangerous Goods by Rail
SDS	Ficha de Informações de Segurança de Produtos Químicos
STP	Sewage treatment plant
DTO	Theoretical oxygen demand (ThOD)
TLM	Median Tolerance Limit
COV	Volatile Organic Compounds
nº CAS	Número CAS
N.O.S.	Not Otherwise Specified
mPmB	Very Persistent and Very Bioaccumulative
ED	Propriedades desreguladoras do sistema endócrino

Texto integral das frases H e EUH:

Acute Tox. 4 (Oral)	Toxicidade aguda (oral), categoria 4
Aquatic Chronic 2	Perigoso para o ambiente aquático – perigo crónico, categoria 2
Carc. 1A	Carcinogenicidade, categoria 1A
H302	Nocivo por ingestão.
H350	Pode provocar cancro.
H411	Tóxico para os organismos aquáticos com efeitos duradouros.

Safety Data Sheet (SDS), UE

Esta informação está baseada em nosso conhecimento atual e pretende descrever o produto tendo unicamente em vista os requisitos de saúde, segurança e meio ambiente. Não deve, portanto, ser interpretada como garantia de qualquer propriedade específica do produto.