

SECCIÓN 1: Identificación de la sustancia o la mezcla y de la sociedad o la empresa

1.1. Identificador de producto

| | |
|--------------------|------------------------------|
| Forma del producto | : Sustancia |
| Nombre comercial | : 1-NAPHTHYLAMINE EXTRA PURE |
| N° Índice | : 612-020-00-2 |
| N° CE | : 205-138-7 |
| N° CAS | : 134-32-7 |
| Código de producto | : 04795 |
| Tipo de producto | : Aminas aromáticas |
| Fórmula química | : C10H9N |
| Estructura química | : |

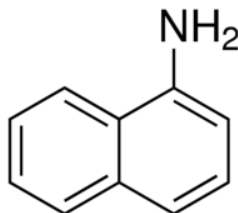

| | |
|-----------|--|
| Sinónimos | : Naphthalen-1-amine, (Naphthalen-1-yl)amine, 1-Naphthylamine, α-Naphthylamine, 1-Aminonaphthalene |
|-----------|--|

1.2. Usos pertinentes identificados de la sustancia o de la mezcla y usos desaconsejados

1.2.1. Usos pertinentes identificados

| | |
|----------------------------|---|
| Uso de la sustancia/mezcla | : Laboratory chemicals, Manufacture of substances |
|----------------------------|---|

1.2.2. Usos desaconsejados

No se dispone de información adicional

1.3. Datos del proveedor de la ficha de datos de seguridad

LOBA CHEMIE PVT.LTD.
107 Wode House Road, Jehangir Villa, Colaba
400005 Mumbai
INDIA
T +91 22 6663 6663, F +91 22 6663 6699
info@lobachemie.com, www.lobachemie.com

1.4. Teléfono de emergencia

| | |
|----------------------|--|
| Número de emergencia | : + 91 22 6663 6663 (9:00am - 6:00 pm) |
|----------------------|--|

SECCIÓN 2: Identificación de los peligros

2.1. Clasificación de la sustancia o de la mezcla

Clasificación según Reglamento (UE) n° 1272/2008 [CLP]

| | |
|--|------|
| Toxicidad aguda (oral), categoría 4 | H302 |
| Carcinogenicidad, categoría 1A | H350 |
| Peligroso para el medio ambiente acuático – Peligro crónico, categoría 2 | H411 |

Texto completo de las frases H y EUH: ver sección 16

Efectos adversos fisicoquímicos, para la salud humana y el medio ambiente

Puede provocar cáncer. Nocivo en caso de ingestión. Tóxico para los organismos acuáticos, con efectos nocivos duraderos.

1-NAPHTHYLAMINE EXTRA PURE

Ficha de Datos de Seguridad

según el Reglamento REACH (CE) 1907/2006 modificado por el Reglamento (CE) 2020/878

2.2. Elementos de la etiqueta

Etiquetado según el Reglamento (CE) n° 1272/2008 [CLP]

Pictogramas de peligro (CLP) :



GHS07

GHS08

GHS09

Palabra de advertencia (CLP) :

Peligro

Indicaciones de peligro (CLP) :

H302 - Nocivo en caso de ingestión.

H350 - Puede provocar cáncer.

H411 - Tóxico para los organismos acuáticos, con efectos nocivos duraderos.

Consejos de prudencia (CLP) :

P202 - No manipular la sustancia antes de haber leído y comprendido todas las instrucciones de seguridad.

P264 - Lavarse las manos, los antebrazos y la cara concienzudamente tras la manipulación.

P273 - Evitar su liberación al medio ambiente.

P301+P312 - EN CASO DE INGESTIÓN: Llamar a un CENTRO DE TOXICOLOGÍA o a un médico si la persona se encuentra mal.

P308+P313 - EN CASO DE exposición manifiesta o presunta: Consultar a un médico.

2.3. Otros peligros

No contiene sustancias PBT y/o mPmB $\geq 0,1\%$ evaluadas conforme al anexo XIII de REACH

SECCIÓN 3: Composición/información sobre los componentes

3.1. Sustancias

Tipo de sustancia :

Monoconstituyente

| Nombre | Identificador de producto | % |
|-----------------|---|-----|
| 1-NAPHTHYLAMINE | N° CAS: 134-32-7 N° CE: 205-138-7 N° Índice: 612-020-00-2 | 100 |

3.2. Mezclas

No aplicable

SECCIÓN 4: Primeros auxilios

4.1. Descripción de los primeros auxilios

Medidas de primeros auxilios general :

EN CASO DE exposición manifiesta o presunta: Consultar a un médico. Llamar a un centro de información toxicológica o a un médico en caso de malestar.

Medidas de primeros auxilios en caso de inhalación :

Transportar a la persona al aire libre y mantenerla en una posición que le facilite la respiración. Suministrar oxígeno o practicar la respiración artificial en caso necesario. En caso de malestar, consultar a un médico.

Medidas de primeros auxilios en caso de contacto con la piel :

Lavar la piel con abundante agua. En caso de irritación cutánea: Consultar a un médico.

Medidas de primeros auxilios en caso de contacto con los ojos :

Quitar las lentes de contacto, si lleva y resulta fácil. Seguir aclarando. Aclarar cuidadosamente con agua durante varios minutos. Si persiste la irritación ocular: Consultar a un médico.

Medidas de primeros auxilios en caso de ingestión :

Enjuagarse la boca. Llamar a un CENTRO DE TOXICOLOGÍA/médico si la persona se encuentra mal. Llamar a un centro de información toxicológica o a un médico en caso de malestar.

1-NAPHTHYLAMINE EXTRA PURE

Ficha de Datos de Seguridad

según el Reglamento REACH (CE) 1907/2006 modificado por el Reglamento (CE) 2020/878

4.2. Principales síntomas y efectos, agudos y retardados

| | |
|--|---|
| Síntomas/efectos después de inhalación | : El polvo de este producto puede provocar irritación respiratoria tras una exposición excesiva por inhalación. Aunque no se dispone de datos acerca de una posible toxicidad para los seres humanos o los animales, la inhalación de este producto se considera peligrosa. |
| Síntomas/efectos después de contacto con la piel | : Ninguno en condiciones normales. El polvo puede provocar una irritación en los pliegues de la piel o por contacto si se lleva ropa ajustada. |
| Síntomas/efectos después del contacto con el ojo | : Ninguno en condiciones normales. El polvo de este producto puede provocar irritación ocular. |
| Síntomas/efectos después de ingestión | : Nocivo en caso de ingestión. |
| Síntomas crónicos | : Puede causar cáncer. |

4.3. Indicación de toda atención médica y de los tratamientos especiales que deban dispensarse inmediatamente

Tratamiento sintomático.

SECCIÓN 5: Medidas de lucha contra incendios

5.1. Medios de extinción

| | |
|-----------------------------------|--|
| Medios de extinción apropiados | : polvo químico seco, espuma resistente al alcohol, dióxido de carbono (CO ₂). Agua pulverizada. Polvo seco. Espuma. |
| Medios de extinción no apropiados | : No utilizar flujos de agua potentes. |

5.2. Peligros específicos derivados de la sustancia o la mezcla

| | |
|--|-------------------------------------|
| Peligro de incendio | : Sin riesgos de incendio. |
| Peligro de explosión | : Sin peligro directo de explosión. |
| Productos de descomposición peligrosos en caso de incendio | : Posible emisión de humos tóxicos. |

5.3. Recomendaciones para el personal de lucha contra incendios

| | |
|--|---|
| Instrucciones para extinción de incendio | : Extinguir el incendio desde una distancia segura y un lugar protegido. No entrar en la zona de fuego sin el equipo de protección adecuado, incluida la protección respiratoria. |
| Protección durante la extinción de incendios | : No intervenir sin equipo de protección adecuado. Aparato autónomo y aislante de protección respiratoria. Protección completa del cuerpo. |

SECCIÓN 6: Medidas en caso de vertido accidental

6.1. Precauciones personales, equipo de protección y procedimientos de emergencia

| | |
|-------------------|--|
| Medidas generales | : Avisar a las autoridades si el producto llega a los desagües o las conducciones públicas de agua. Absorber el vertido para que no dañe otros materiales. |
|-------------------|--|

6.1.1. Para el personal que no forma parte de los servicios de emergencia

| | |
|------------------------------|--|
| Equipo de protección | : Llevar el equipo de protección individual recomendado. |
| Procedimientos de emergencia | : Evacuar el personal no necesario. Intervención limitada a personal cualificado dotado de la protección adecuada. |

6.1.2. Para el personal de emergencia

| | |
|------------------------------|---|
| Equipo de protección | : No intervenir sin equipo de protección adecuado. Utilizar el equipo de protección individual obligatorio. Para más información, ver sección 8 : "Control de la exposición-protección individual". |
| Procedimientos de emergencia | : Ventilar la zona. Evacuar el personal no necesario. |

6.2. Precauciones relativas al medio ambiente

Evitar su liberación al medio ambiente. Tóxico para los organismos acuáticos, con efectos nocivos duraderos. Avisar a las autoridades si el producto llega a los desagües o las conducciones públicas de agua.

6.3. Métodos y material de contención y de limpieza

| | |
|----------------|-----------------------|
| Para retención | : Recoger el vertido. |
|----------------|-----------------------|

1-NAPHTHYLAMINE EXTRA PURE

Ficha de Datos de Seguridad

según el Reglamento REACH (CE) 1907/2006 modificado por el Reglamento (CE) 2020/878

| | |
|----------------------------|---|
| Procedimientos de limpieza | : Recoger mecánicamente el producto. Limpiar inmediatamente barriendo o por aspiración. Avisar a las autoridades si el producto llega a los desagües o las conducciones públicas de agua. |
| Otros datos | : Eliminar los materiales o residuos sólidos en un centro autorizado. |

6.4. Referencia a otras secciones

Para más información, ver sección 13.

SECCIÓN 7: Manipulación y almacenamiento

7.1. Precauciones para una manipulación segura

| | |
|---|--|
| Peligros adicionales durante el tratamiento | : No se considera peligroso en condiciones normales de utilización. |
| Precauciones para una manipulación segura | : El puesto de trabajo ha de estar bien ventilado. Evitar el contacto con los ojos, la piel o la ropa. Solicitar instrucciones especiales antes del uso. No manipular la sustancia antes de haber leído y comprendido todas las instrucciones de seguridad. Adoptar todas las medidas técnicas necesarias para evitar o minimizar las emisiones de producto en la zona de trabajo. Limitar las cantidades de producto al mínimo necesario para la manipulación y limitar el número de trabajadores expuestos. Prever sistema de extracción o ventilación general del local. Llevar un equipo de protección individual. Los suelos, las paredes y el resto de superficies de la zona de peligro deben limpiarse frecuentemente. |
| Medidas de higiene | : No comer, beber ni fumar durante su utilización. Lavarse las manos, los antebrazos y la cara concienzudamente tras la manipulación. Separar la ropa de trabajo de las prendas de vestir. Lavar por separado. Lavarse las manos después de cualquier manipulación. |

7.2. Condiciones de almacenamiento seguro, incluidas posibles incompatibilidades

| | |
|-------------------------------|---|
| Medidas técnicas | : Consérvese en lugar fresco, bien ventilado y lejos del calor. |
| Condiciones de almacenamiento | : Consérvese en el envase de origen. Mantener el recipiente herméticamente cerrado. Almacenar en un lugar seco. Guardar bajo llave. |
| Material de embalaje | : Conservar siempre el producto en un envase del mismo tipo que el envase de origen. |

7.3. Usos específicos finales

No se dispone de información adicional

SECCIÓN 8: Controles de exposición/protección individual

8.1. Parámetros de control

8.1.1 Valores límite nacionales de exposición profesional y biológicos

No se dispone de información adicional

8.1.2. Métodos de seguimiento recomendados

No se dispone de información adicional

8.1.3. Contaminantes del aire formados

No se dispone de información adicional

8.1.4. DNEL y PNEC

No se dispone de información adicional

8.1.5. Bandas de control

No se dispone de información adicional

8.2. Controles de la exposición

8.2.1. Controles técnicos apropiados

Controles técnicos apropiados:

El puesto de trabajo ha de estar bien ventilado.

1-NAPHTHYLAMINE EXTRA PURE

Ficha de Datos de Seguridad

según el Reglamento REACH (CE) 1907/2006 modificado por el Reglamento (CE) 2020/878

8.2.2. Equipos de protección personal

Equipo de protección individual:

Llevar el equipo de protección individual recomendado.

Símbolo/s del equipo de protección personal:



8.2.2.1. Protección de los ojos y la cara

Protección ocular:

Gafas químicas o gafas de seguridad

8.2.2.2. Protección de la piel

Protección de la piel y del cuerpo:

Utilice máscara

Protección de las manos:

Guantes de protección

8.2.2.3. Protección respiratoria

Protección respiratoria:

Llevar una máscara adecuada

8.2.2.4. Peligros térmicos

No se dispone de información adicional

8.2.3. Controles de exposición medioambiental

Controles de exposición medioambiental:

Evitar su liberación al medio ambiente.

SECCIÓN 9: Propiedades físicas y químicas

9.1. Información sobre propiedades físicas y químicas básicas

| | |
|--|---|
| Estado físico | : Sólido |
| Color | : Brownish purple. |
| Apariencia | : Polvo cristalino. |
| Masa molecular | : 143.19 g/mol |
| Olor | : ammonia like odour. |
| Umbral olfativo | : No disponible |
| Punto de fusión | : 47 – 50 °C |
| Punto de congelación | : No aplicable |
| Punto de ebullición | : 301 °C |
| Inflamabilidad | : No inflamable. |
| Límite inferior de explosividad | : No aplicable |
| Límite superior de explosividad | : No aplicable |
| Punto de inflamación | : 157 °C |
| Temperatura de auto-inflamación | : 460 °C |
| Temperatura de descomposición | : No disponible |
| pH | : 7.1 - 1 g/l at 20 °C |
| Solución pH | : No disponible |
| Viscosidad, cinemática | : No aplicable |
| Solubilidad | : Agua: 0.002 % at 20°C - Very slightly soluble |
| Coefficiente de partición n-octanol/agua (Log Kow) | : No disponible |
| Coefficiente de partición n-octanol/agua (Log Pow) | : 2.1 |
| Presión de vapor | : 1 mm Hg at 104 °C |
| Presión de vapor a 50°C | : No disponible |
| Densidad | : 1.114 g/cm ³ at 25 °C |
| Densidad relativa | : No disponible |

1-NAPHTHYLAMINE EXTRA PURE

Ficha de Datos de Seguridad

según el Reglamento REACH (CE) 1907/2006 modificado por el Reglamento (CE) 2020/878

Densidad relativa de vapor a 20°C : 4.93 (Air= 1)
Tamaño de las partículas : No disponible

9.2. Otros datos

9.2.1. Información relativa a las clases de peligro físico

No se dispone de información adicional

9.2.2. Otras características de seguridad

No se dispone de información adicional

SECCIÓN 10: Estabilidad y reactividad

10.1. Reactividad

El producto no es reactivo en condiciones normales de utilización, almacenamiento y transporte.

10.2. Estabilidad química

Estable en condiciones normales.

10.3. Posibilidad de reacciones peligrosas

No se producen reacciones peligrosas conocidas en condiciones normales de utilización.

10.4. Condiciones que deben evitarse

Luz directa del sol. Contacto con el aire. Humedad.

10.5. Materiales incompatibles

No se dispone de información adicional

10.6. Productos de descomposición peligrosos

En condiciones normales de almacenamiento y utilización, no deberían de generarse productos de descomposición peligrosos.

SECCIÓN 11: Información toxicológica

11.1. Información sobre las clases de peligro definidas en el Reglamento (CE) n.º 1272/2008

| | |
|---|--|
| Toxicidad aguda (oral) | : Nocivo en caso de ingestión. |
| Toxicidad aguda (cutánea) | : No clasificado |
| Toxicidad aguda (inhalación) | : No clasificado |
| Corrosión o irritación cutáneas | : No clasificado pH: 7.1 - 1 g/l at 20 °C |
| Lesiones oculares graves o irritación ocular | : No clasificado pH: 7.1 - 1 g/l at 20 °C |
| Sensibilización respiratoria o cutánea | : No clasificado |
| Mutagenicidad en células germinales | : No clasificado |
| Carcinogenicidad | : Puede provocar cáncer. |
| Toxicidad para la reproducción | : No clasificado |
| Toxicidad específica en determinados órganos (STOT) – exposición única | : No clasificado |
| Toxicidad específica en determinados órganos (STOT) – exposición repetida | : No clasificado |
| Peligro por aspiración | : No clasificado |

1-NAPHTHYLAMINE EXTRA PURE (134-32-7)

| | |
|------------------------|--------------|
| Viscosidad, cinemática | No aplicable |
|------------------------|--------------|

1-NAPHTHYLAMINE EXTRA PURE

Ficha de Datos de Seguridad

según el Reglamento REACH (CE) 1907/2006 modificado por el Reglamento (CE) 2020/878

11.2. Información sobre otros peligros

11.2.1. Propiedades de alteración endocrina

No se dispone de información adicional

11.2.2. Otros datos

Efectos adversos y posibles síntomas para la salud humana : Nocivo en caso de ingestión.

SECCIÓN 12: Información ecológica

12.1. Toxicidad

Ecología - general : Tóxico para los organismos acuáticos, con efectos nocivos duraderos.
Ecología - agua : Tóxico para los organismos acuáticos, con efectos nocivos duraderos.
Peligro a corto plazo (agudo) para el medio ambiente acuático : No clasificado
Peligro a largo plazo (crónico) para el medio ambiente acuático : Tóxico para los organismos acuáticos, con efectos nocivos duraderos.

12.2. Persistencia y degradabilidad

1-NAPHTHYLAMINE EXTRA PURE (134-32-7)

| | |
|-------------------------------|------------------------|
| Persistencia y degradabilidad | Rápidamente degradable |
|-------------------------------|------------------------|

12.3. Potencial de bioacumulación

No se dispone de información adicional

12.4. Movilidad en el suelo

No se dispone de información adicional

12.5. Resultados de la valoración PBT y mPmB

No se dispone de información adicional

12.6. Propiedades de alteración endocrina

No se dispone de información adicional

12.7. Otros efectos adversos

No se dispone de información adicional

SECCIÓN 13: Consideraciones relativas a la eliminación

13.1. Métodos para el tratamiento de residuos

Normativa regional sobre residuos : Eliminar de acuerdo con la normativa oficial.
Métodos para el tratamiento de residuos : Eliminar el contenido/recipiente de acuerdo con las instrucciones de reciclaje del recolector homologado.
Recomendaciones para la eliminación de las aguas residuales : Eliminar de acuerdo con la normativa oficial.
Recomendaciones para la eliminación de productos/envases : Eliminar el contenido/el recipiente en un centro de recogida de residuos peligrosos o especiales, con arreglo a la normativa local, regional, nacional y/o internacional. Eliminar de acuerdo con la normativa oficial.
Información adicional : No reutilizar los recipientes vacíos.

SECCIÓN 14: Información relativa al transporte

En conformidad con ADR / IMDG / IATA / ADN / RID

1-NAPHTHYLAMINE EXTRA PURE

Ficha de Datos de Seguridad

según el Reglamento REACH (CE) 1907/2006 modificado por el Reglamento (CE) 2020/878

14.1. Número ONU o número ID

| | |
|---------------|------------|
| N° ONU (ADR) | : ONU 2077 |
| N° ONU (IMDG) | : ONU 2077 |
| N° ONU (IATA) | : ONU 2077 |
| N° ONU (ADN) | : ONU 2077 |
| N° ONU (RID) | : ONU 2077 |

14.2. Designación oficial de transporte de las Naciones Unidas

| | |
|---|---|
| Designación oficial de transporte (ADR) | : alfa-NAFTILAMINA |
| Designación oficial de transporte (IMDG) | : alfa-NAFTILAMINA |
| Designación oficial de transporte (IATA) | : alpha-Naphthylamine |
| Designación oficial de transporte (ADN) | : alfa-NAFTILAMINA |
| Designación oficial de transporte (RID) | : alfa-NAFTILAMINA |
| Descripción del documento del transporte (ADR) | : UN 2077 alfa-NAFTILAMINA, 6.1, III, (E) |
| Descripción del documento del transporte (IMDG) | : UN 2077 alfa-NAFTILAMINA, 6.1, III, CONTAMINANTE MARINO/PELIGROSO PARA EL MEDIOAMBIENTE |
| Descripción del documento del transporte (IATA) | : UN 2077 alpha-Naphthylamine, 6.1, III, ENVIRONMENTALLY HAZARDOUS |
| Descripción del documento del transporte (ADN) | : UN 2077 alfa-NAFTILAMINA, 6.1, III, PELIGROSO PARA EL MEDIOAMBIENTE |
| Descripción del documento del transporte (RID) | : UN 2077 alfa-NAFTILAMINA, 6.1, III, PELIGROSO PARA EL MEDIOAMBIENTE |

14.3. Clase(s) de peligro para el transporte

ADR

| | |
|--|-------|
| Clase(s) de peligro para el transporte (ADR) | : 6.1 |
| Etiquetas de peligro (ADR) | : 6.1 |

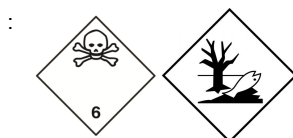

IMDG

| | |
|---|-------|
| Clase(s) de peligro para el transporte (IMDG) | : 6.1 |
| Etiquetas de peligro (IMDG) | : 6.1 |

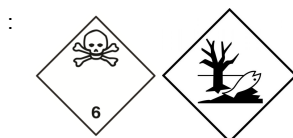

IATA

| | |
|---|-------|
| Clase(s) de peligro para el transporte (IATA) | : 6.1 |
| Etiquetas de peligro (IATA) | : 6.1 |



ADN

| | |
|--|-------|
| Clase(s) de peligro para el transporte (ADN) | : 6.1 |
| Etiquetas de peligro (ADN) | : 6.1 |

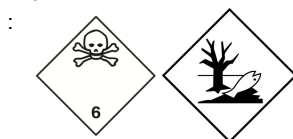

RID

| | |
|--|-------|
| Clase(s) de peligro para el transporte (RID) | : 6.1 |
| Etiquetas de peligro (RID) | : 6.1 |

1-NAPHTHYLAMINE EXTRA PURE

Ficha de Datos de Seguridad

según el Reglamento REACH (CE) 1907/2006 modificado por el Reglamento (CE) 2020/878



14.4. Grupo de embalaje

| | |
|--------------------------|-------|
| Grupo de embalaje (ADR) | : III |
| Grupo de embalaje (IMDG) | : III |
| Grupo de embalaje (IATA) | : III |
| Grupo de embalaje (ADN) | : III |
| Grupo de embalaje (RID) | : III |

14.5. Peligros para el medio ambiente

| | |
|----------------------------------|--|
| Peligroso para el medio ambiente | : Sí |
| Contaminante marino | : Sí |
| Otros datos | : No se dispone de información adicional |

14.6. Precauciones particulares para los usuarios

Transporte por vía terrestre

| | |
|---|---|
| Código de clasificación (ADR) | : T2 |
| Cantidades limitadas (ADR) | : 5kg |
| Cantidades exceptuadas (ADR) | : E1 |
| Instrucciones de embalaje (ADR) | : P002, IBC08, LP02, R001 |
| Disposiciones especiales de embalaje (ADR) | : B3 |
| Disposiciones para el embalaje en común (ADR) | : MP10 |
| Instrucciones para cisternas portátiles y contenedores para granel (ADR) | : T1 |
| Disposiciones especiales para cisternas portátiles y contenedores para granel (ADR) | : TP33 |
| Código cisterna (ADR) | : SGAH, L4BH |
| Disposiciones especiales para cisternas (ADR) | : TU15, TE19 |
| Vehículo para el transporte en cisternas | : AT |
| Categoría de transporte (ADR) | : 2 |
| Disposiciones especiales de transporte - Granel (ADR) | : VC1, VC2, AP7 |
| Disposiciones especiales de transporte - Carga, descarga y manipulado (ADR) | : CV13, CV28 |
| Disposiciones especiales de transporte - Explotación (ADR) | : S9 |
| Número de identificación de peligro (código Kemler) | : 60 |
| Panel naranja | :  |
| Código de restricciones en túneles (ADR) | : E |
| Código EAC | : 2Z |

Transporte marítimo

| | |
|--|---|
| Cantidades limitadas (IMDG) | : 5 kg |
| Cantidades exceptuadas (IMDG) | : E1 |
| Instrucciones de embalaje (IMDG) | : P002, LP02 |
| Instrucciones de embalaje GRG (IMDG) | : IBC08 |
| Disposiciones especiales GRG (IMDG) | : B3 |
| Instrucciones para cisternas (IMDG) | : T1 |
| Disposiciones especiales para las cisternas (IMDG) | : TP33 |
| N.º FS (Fuego) | : F-A |
| N.º FS (Derrame) | : S-A |
| Categoría de carga (IMDG) | : A |
| Propiedades y observaciones (IMDG) | : White crystals. Toxic if swallowed, by skin contact or by inhalation. |
| No. GPA | : 153 |

1-NAPHTHYLAMINE EXTRA PURE

Ficha de Datos de Seguridad

según el Reglamento REACH (CE) 1907/2006 modificado por el Reglamento (CE) 2020/878

Transporte aéreo

| | |
|---|---------|
| Cantidades exceptuadas para aviones de pasajeros y de carga (IATA) | : E1 |
| Cantidades limitadas para aviones de pasajeros y de carga (IATA) | : Y645 |
| Cantidad neta máxima para cantidad limitada en aviones de pasajeros y de carga (IATA) | : 10kg |
| Instrucciones de embalaje para aviones de pasajeros y de carga (IATA) | : 670 |
| Cantidad neta máxima para aviones de pasajeros y de carga (IATA) | : 100kg |
| Instrucciones de embalaje exclusivamente para aviones de carga (IATA) | : 677 |
| Cantidad máx. neta exclusivamente para aviones de carga (IATA) | : 200kg |
| Código GRE (IATA) | : 6L |

Transporte por vía fluvial

| | |
|------------------------------------|----------|
| Código de clasificación (ADN) | : T2 |
| Disposiciones especiales (ADN) | : 802 |
| Cantidades limitadas (ADN) | : 5 kg |
| Cantidades exceptuadas (ADN) | : E1 |
| Equipo requerido (ADN) | : PP, EP |
| Número de conos/luces azules (ADN) | : 0 |

Transporte ferroviario

| | |
|---|---------------------------|
| Código de clasificación (RID) | : T2 |
| Cantidades limitadas (RID) | : 5kg |
| Cantidades exceptuadas (RID) | : E1 |
| Instrucciones de embalaje (RID) | : P002, IBC08, LP02, R001 |
| Disposiciones especiales de embalaje (RID) | : B3 |
| Disposiciones particulares relativas al embalaje común (RID) | : MP10 |
| Instrucciones para cisternas portátiles y contenedores para granel (RID) | : T1 |
| Disposiciones especiales para cisternas portátiles y contenedores para granel (RID) | : TP33 |
| Códigos de cisterna para las cisternas RID (RID) | : SGAH, L4BH |
| Disposiciones especiales para las cisternas RID (RID) | : TU15 |
| Categoría de transporte (RID) | : 2 |
| Disposiciones especiales relativas al transporte - Granel (RID) | : VC1, VC2, AP7 |
| Disposiciones especiales relativas al transporte - Carga, descarga y manipulación (RID) | : CW13, CW28, CW31 |
| Paquetes exprés (RID) | : CE11 |
| N.º de identificación del peligro (RID) | : 60 |

14.7. Transporte marítimo a granel con arreglo a los instrumentos de la OMI

No aplicable

SECCIÓN 15: Información reglamentaria

15.1. Reglamentación y legislación en materia de seguridad, salud y medio ambiente específicas para la sustancia o la mezcla

15.1.1. Normativa de la UE

Anexo XVII de REACH (condiciones de las restricciones)

No incluida en el Anexo XVII de REACH

1-NAPHTHYLAMINE EXTRA PURE

Ficha de Datos de Seguridad

según el Reglamento REACH (CE) 1907/2006 modificado por el Reglamento (CE) 2020/878

Anexo XIV de REACH (lista de autorizaciones)

No incluida en el Anexo XIV de REACH (Lista de autorizaciones)

Lista de sustancias candidatas extremadamente preocupantes (SVHC) de REACH

No incluida en la lista de sustancias candidatas de REACH

Reglamento PIC

No incluida en la lista PIC (Reglamento UE 649/2012)

Reglamento COP (Contaminantes orgánicos persistentes)

No incluida en la lista COP (Reglamento UE 2019/1021)

Agotamiento de la capa de ozono

No incluida en la lista de sustancias que agotan la capa de ozono (Reglamento UE 1005/2009)

Reglamento sobre productos de doble uso (428/2009)

No contiene ninguna sustancia sujeta al REGLAMENTO (CE) N.º 428/2009 DEL CONSEJO, de 5 de mayo de 2009, por el que se establece un régimen comunitario de control de las exportaciones, la transferencia, el correteaje y el tránsito de productos de doble uso.

Reglamento sobre los precursores de explosivo (UE 2019/1148)

No contiene ninguna sustancia incluida en la lista de precursores de explosivos (Reglamento UE 2019/1148 sobre la comercialización y la utilización de precursores de explosivos)

Reglamento sobre precursores de drogas (CE 273/2004)

No contiene ninguna sustancia incluida en la lista de precursores de drogas (Reglamento CE 273/2004 relativa a la fabricación y puesta en el mercado de determinadas sustancias utilizadas para la fabricación ilícita de estupefacientes y sustancias psicotrópicas)

15.1.2. Normativas nacionales

Francia

| Enfermedades laborales | |
|------------------------|---|
| Código | Descripción |
| RG 15 | Enfermedades causadas por aminas aromáticas, sus sales y derivados, especialmente los derivados hidroxilados, halogenados, nitrados, nitrosados y sulfonados |
| RG 15 BIS | Trastornos alérgicos causados por aminas aromáticas, sus sales y derivados, especialmente los derivados hidroxilados, halogenados, nitrados, nitrosados y sulfonados, y productos que los contienen en estado libre |

Alemania

Clase de peligro para el agua (WGK) : WGK 2, Presenta peligro para el agua (Clasificación según AwSV; No ID 822).
Ordenanza sobre incidentes peligrosos (12. BImSchV) : No está sujeto a Ordenanza sobre incidentes peligrosos (12. BImSchV)

Países Bajos

SZW-lijst van kankerverwekkende stoffen : La sustancia no figura en la lista
SZW-lijst van mutagene stoffen : La sustancia no figura en la lista
SZW-lijst van reprotoxische stoffen – Borstvoeding : La sustancia no figura en la lista
SZW-lijst van reprotoxische stoffen – Vruchtbaarheid : La sustancia no figura en la lista
SZW-lijst van reprotoxische stoffen – Ontwikkeling : La sustancia no figura en la lista

Dinamarca

Normativa nacional danesa : Los menores de 18 años no están autorizados a utilizar el producto
Las mujeres embarazadas/lactantes que trabajen con el producto no deben entrar en contacto directo con el mismo

15.2. Evaluación de la seguridad química

No se ha llevado a cabo la Evaluación de la Seguridad Química

1-NAPHTHYLAMINE EXTRA PURE

Ficha de Datos de Seguridad

según el Reglamento REACH (CE) 1907/2006 modificado por el Reglamento (CE) 2020/878

SECCIÓN 16: Otra información

| Abreviaturas y acrónimos: | |
|---------------------------|--|
| ADN | Acuerdo europeo relativo al transporte internacional de mercancías peligrosas por vías navegables interiores |
| ADR | Acuerdo europeo relativo al transporte internacional de mercancías peligrosas por carretera |
| ATE | Estimación de la toxicidad aguda |
| FBC | Factor de bioconcentración |
| VLB | Valor Límite biológico |
| DBO | Demanda bioquímica de oxígeno (DBO) |
| DQO | Demanda química de oxígeno (DQO) |
| DMEL | Nivel derivado con efecto mínimo |
| DNEL | Nivel sin efecto derivado |
| N° CE | número CE |
| CE50 | Concentración efectiva media |
| EN | Norma europea |
| CIIC | Centro Internacional de Investigaciones sobre el Cáncer |
| IATA | Asociación Internacional de Transporte Aéreo |
| IMDG | Código Marítimo Internacional de Mercancías Peligrosas |
| CL50 | Concentración letal para el 50 % de una población de pruebas |
| DL50 | Dosis letal para el 50 % de una población de pruebas (dosis letal media) |
| LOAEL | Nivel más bajo con efecto adverso observado |
| NOAEC | Concentración sin efecto adverso observado |
| NOAEL | Nivel sin efecto adverso observado |
| NOEC | Concentración sin efecto observado |
| OCDE | Organización para la Cooperación y el Desarrollo Económicos |
| VLA | Límite de exposición profesional |
| PBT | Sustancia persistente, bioacumulativa y tóxica |
| PNEC | Concentración prevista sin efecto |
| RID | Reglamento relativo al transporte internacional de mercancías peligrosas por ferrocarril |
| FDS | Ficha de Datos de Seguridad |
| STP | Estación depuradora |
| DTO | Necesidad teórica de oxígeno (BThO) |
| TLM | Tolerancia media límite |
| COV | Compuestos orgánicos volátiles |
| N° CAS | Número del Servicio de resúmenes químicos (CAS) |
| N.E.P | No especificado en otra parte |
| mPmB | Muy persistente y muy bioacumulable |
| ED | Propiedades de alteración endocrina |

| Texto íntegro de las frases H y EUH: | |
|--------------------------------------|-------------------------------------|
| Acute Tox. 4 (Oral) | Toxicidad aguda (oral), categoría 4 |

1-NAPHTHYLAMINE EXTRA PURE

Ficha de Datos de Seguridad

según el Reglamento REACH (CE) 1907/2006 modificado por el Reglamento (CE) 2020/878

| Texto íntegro de las frases H y EUH: | |
|--------------------------------------|--|
| Aquatic Chronic 2 | Peligroso para el medio ambiente acuático – Peligro crónico, categoría 2 |
| Carc. 1A | Carcinogenicidad, categoría 1A |
| H302 | Nocivo en caso de ingestión. |
| H350 | Puede provocar cáncer. |
| H411 | Tóxico para los organismos acuáticos, con efectos nocivos duraderos. |

Ficha de datos de seguridad (FDS), UE

Esta información se basa en nuestro conocimiento actual y tiene como finalidad describir el producto para la tutela de la salud, seguridad y medio ambiente. Por lo tanto, no debe ser interpretada como garantía de ninguna característica específica del producto.