

1-NAPHTHOL EXTRA PURE

Güvenlik Bilgi Formu

according to the REACH Regulation (EC) 1907/2006 amended by Regulation (EU) 2020/878

Referans numarası: 04755

Yayın tarihi: 11/17/2023 Güncelleme tarihi: 11/17/2023 Şu sürümün yerine geçer: 4/9/2015 Kaçınıcı güncelleme olduğu: 1.0

BÖLÜM 1: Maddenin/karışımın ve şirketin/dağıtıcının kimliği

1.1. Madde /Karışımın kimliği

Ürün formu	: Madde
Ticari adı	: 1-NAPHTHOL EXTRA PURE
IUPAC ismi	: Naphthalen-1-ol
EC Liste No	: 604-029-00-5
EC No	: 201-969-4
CAS No	: 90-15-3
Ürün kodu	: 04755
Formülü	: C ₁₀ H ₈ O
Kimyasal yapısı	:

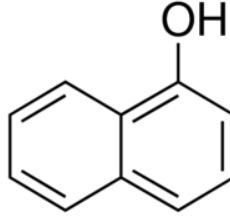

Eşanlamlar	: 1-Hydroxynaphthalene, α -Naphthol, 1-Naphthalenol
------------	--

1.2. Madde veya karışımın belirlenmiş kullanımları ve tavsiye edilmeyen kullanımları

1.2.1. Tanımlanmış uygun kullanımlar

Maddenin/karışımın kullanımı	: Laboratory chemicals, Manufacture of substances
------------------------------	---

1.2.2. Tavsiye edilmeyen kullanımlar

Tamamlayıcı bilgi yok

1.3. Güvenlik bilgi formu tedarikçisinin bilgileri

LOBA CHEMIE PVT.LTD.
107 Wode House Road, Jehangir Villa, Colaba
400005 Mumbai
INDIA
T +91 22 6663 6663 - F +91 22 6663 6699
info@lobachemie.com - www.lobachemie.com

1.4. Acil durum telefon numarası

Acil durum numarası	: + 91 22 6663 6663 (9:00am - 6:00 pm)
---------------------	--

BÖLÜM 2: Zararlılık tanımlanması

2.1. Madde veya karışımın sınıflandırması

1272/2008 [CLP] AB yönetmeliği uyarınca sınıflandırma

Akut toksisite (ağız yolu), Zararlılık Kategorisi 4	H302
Akut toksisite (cilt yolu), Zararlılık Kategorisi 4	H312
Cilt aşınması/tahrişi, Zararlılık Kategorisi 2	H315
Ciddi göz hasarı/göz tahrişi, Zararlılık Kategorisi 1	H318
Belirli hedef organ toksisitesi – Tek maruz kalma, Zararlılık Kategorisi 3, Solunum yolu tahrişi	H335
H ve EUH ifadeleri tam metni: bkz. bölüm 16	

Zararlı fizikokimyasal etkiler ve insan sağlığı ile çevre üzerindeki olumsuz etkileri

Cilt ile teması halinde zararlıdır. Yutulması halinde zararlıdır. Solunum yolu tahrişine yol açabilir. Cilt tahrişine yol açar. Ciddi göz hasarına yol açar.

1-NAPHTHOL EXTRA PURE

Güvenlik Bilgi Formu

according to the REACH Regulation (EC) 1907/2006 amended by Regulation (EU) 2020/878

2.2. Etiket unsurları

1272/2008 (CLP) sayılı AB yönetmeliğine göre etiketleme

Zararlılık işareti (CLP) :



GHS05

GHS07

Uyarı kelimesi (CLP) :

Tehlike

Zararlılık İfadeleri (CLP) :

H302+H312 - Yutulması veya cilt ile temas etmesi halinde zararlıdır.

H315 - Cilt tahrişine yol açar.

H318 - Ciddi göz hasarına yol açar.

H335 - Solunum yolu tahrişine yol açabilir.

Önlem İfadeleri (CLP) :

P261 - Tozunu, Dumanını, Gazını, Sisini, Spreyini, Buharını solumaktan kaçın.

P302+P352 - DERİ İLE TEMAS HALİNDE İSE: Bol su ile yıkayın.

P304+P340 - SOLUNMASI HALİNDE: Kişiyi açık havaya çıkarın rahat soluması için yardım edin.

P305+P351+P338 - GÖZ İLE TEMASI HALİNDE: Su ile birkaç dakika dikkatlice durulayın.

Takılı ve yapması kolaysa, kontak lensleri çıkartın. Durulamaya devam edin.

P280 - koruyucu kıyafet, göz koruyucu, yüz koruyucu, koruyucu eldiven kullanın.

2.3. Diğer zararlar

Tamamlayıcı bilgi yok

BÖLÜM 3: Bileşimi/içindekiler hakkında bilgi

3.1. Maddeler

Madde türü : Tek bileşenli

Adı	Madde /Karışımın kimliği	%
1-NAPHTHOL	CAS No: 90-15-3 EC No: 201-969-4 EC Liste No: 604-029-00-5	100

3.2. Karışımlar

Uygulanmaz

BÖLÜM 4: İlk yardım önlemleri

4.1. İlk yardım önlemlerinin açıklaması

- Genel ilkyardım müdahaleleri : Kendinizi iyi hissetmezseniz, zehir merkezini veya doktoru/hekimi arayın.
- Solunması halinde ilkyardım müdahaleleri : Kişiyi temiz havaya çıkartın ve rahat nefes almasını sağlayın. Zarar gören kişiyi açık havaya çıkarın ve rahat nefes alabileceği pozisyonda olmasını sağlayın. Kendinizi iyi hissetmezseniz, bir ZEHİR MERKEZİNİ veya doktoru/hekimi arayın. Kendinizi iyi hissetmezseniz, zehir merkezini veya doktoru/hekimi arayın.
- Cilt ile temas etmesi halinde ilkyardım müdahaleleri : Hemen bir ZEHİR MERKEZİNİ veya doktoru/hekimi arayın. Özel tedbirler (bu etikette ilave ilk yardım talimatına kısmına bakınız). Bol sabun ve su ile yıkayın. Kirlenmiş giysilerinizi yeniden kullanmadan önce yıkayın. Cilt tahrişi oluşması halinde: Tıbbi tavsiye alın/doktorunuza başvurun. Özel müdahale (bu etiket üzerindeki ilave ilk yardım talimatına bakın). Wash skin with plenty of water. Kirlenmiş giysilerinizi çıkarın. Ciltte tahriş söz konusu ise: Tıbbi yardım/müdahale alın.
- Gözle temas etmesi halinde ilkyardım müdahaleleri : Hemen bir ZEHİR MERKEZİNİ veya doktoru/hekimi arayın. Su ile birkaç dakika dikkatlice durulayın. Kontakt lens, varsa ve çıkarması kolaysa, çıkarın. Sürekli durulayın. Derhal doktorunuza başvurunuz.
- Yutulması halinde ilkyardım müdahaleleri : Kendinizi iyi hissetmezseniz, bir ZEHİR MERKEZİNİ veya doktoru/hekimi arayın. Ağızı çalkalayın. Kendinizi iyi hissetmezseniz, zehir merkezini veya doktoru/hekimi arayın.

1-NAPHTHOL EXTRA PURE

Güvenlik Bilgi Formu

according to the REACH Regulation (EC) 1907/2006 amended by Regulation (EU) 2020/878

4.2. Akut ve sonradan görülen önemli belirtiler ve etkiler

Solumayı takiben semptomlar/etkiler	: Solunum yolu tahrişine yol açabilir.
Cilt ile temas etmesi halinde semptomlar/etkiler	: Bu materyale sürekli maruz kalındığında önemli sağlık sorunlarına yol açılırken cilt tarafından absorbe olması ile sonuçlanabilir. Cilt ile teması halinde zararlıdır. Cilt tahrişine yol açar. Tahriş edici.
Gözle teması takiben semptomlar/etkiler	: Ciddi göz hasarına yol açar. Serious damage to eyes.
Yutmayı takiben semptomlar/etkiler	: Bu materyalden çok az miktarda yutulması sağlık açısından ciddi tehlikeler içermektedir.

4.3. Tıbbi müdahale ve özel tedavi gereği için ilk işaretler

Semptomatik olarak muamele edin.

BÖLÜM 5: Yangınla mücadele önlemleri

5.1. Yangın söndürücüler

Uygun söndürme maddeleri	: dry chemical powder, alcohol-resistant foam, carbon dioxide (CO2). Water spray. Dry powder. Köpük.
Uygun olmayan söndürücü maddeler	: Ağır su buharı kullanmayın.

5.2. Madde veya karışımdan kaynaklanan özel zararlar

Yangın halinde, zararlı bozunma ürünleri	: Toxic fumes may be released.
--	--------------------------------

5.3. Yangın söndürme ekipleri için tavsiyeler

Yangın anında korunma	: Do not attempt to take action without suitable protective equipment. Bağımsız solunum aparatı. Complete protective clothing.
-----------------------	--

BÖLÜM 6: Kaza sonucu yayılmaya karşı önlemler

6.1. Kişisel önlemler, koruyucu donanım ve acil durum prosedürleri

6.1.1. Acil durum personeli olmayanlar için

Acil durum planları	: Ventilate spillage area. Gereksiz personeli çıkartın. Avoid contact with skin, eyes and clothing. Tozunu/dumanını/gazını/sisini/buharını/spreyini solumaktan kaçının.
---------------------	---

6.1.2. Acil durumda müdahale eden kişiler için

Koruyucu donanım	: Do not attempt to take action without suitable protective equipment. Kişisel koruyucu ekipman kullanın. Daha fazla bilgi için bakınız bölüm 8: "Maruziyet kontrolleri/kişisel korunma".
------------------	---

Acil durum planları	: Açığa çıkmayı durdurun.
---------------------	---------------------------

6.2. Çevresel önlemler

Çevreye verilmesinden kaçının.

6.3. Muhafaza etme ve temizleme için yöntemler ve materyaller

Temizlik işlemleri	: Mechanically recover the product. Clear up rapidly by scoop or vacuum.
Diğer bilgiler	: Dispose of materials or solid residues at an authorized site.

6.4. Diğer bölümlere atflar

For further information refer to section 13.

BÖLÜM 7: Elleçleme ve depolama

7.1. Güvenli elleçleme için önlemler

Güvenli elleçleme için önlemler	: Tozunu/dumanını/gazını/sisini/buharını/spreyini solumaktan kaçının. Sadece dışarıda veya iyi havalandırılan bir alanda kullanın. Gözle, ciltle veya kıyafetle temas ettirmeyin. Kişisel koruyucu ekipman kullanın.
---------------------------------	--

1-NAPHTHOL EXTRA PURE

Güvenlik Bilgi Formu

according to the REACH Regulation (EC) 1907/2006 amended by Regulation (EU) 2020/878

Hijyen ölçütleri : Elleçlemeden sonra elleri, kolları ve yüzü iyice yıkayın. Kirlenmiş giysilerinizi yeniden kullanmadan önce yıkayın. Bu ürünü kullanırken hiçbir şey yemeyin, içmeyiniz veya sigara içmeyin. Always wash hands after handling the product.

7.2. Uyuşmazlıkları da içeren güvenli depolama için koşullar

Saklama koşulları : Kuru yerde depolayın. Store in original container. Kilit altında saklayın. İyi havalandırılan yerde depolayın. Kabı sıkıca kapalı tutun. Soğuk tutun.

7.3. Belirli son kullanımlar

Tamamlayıcı bilgi yok

BÖLÜM 8: Maruz kalma kontrolleri/kişisel korunma

8.1. Kontrol parametreleri

8.1.1 Ulusal mesleki maruz kalma ve biyolojik sınır değerleri

Tamamlayıcı bilgi yok

8.1.2. Önerilen izleme prosedürleri

Tamamlayıcı bilgi yok

8.1.3. Oluşan hava kirleticiler

Tamamlayıcı bilgi yok

8.1.4. DNEL ve PNEC

Tamamlayıcı bilgi yok

8.1.5. Kontrol şeridi

Tamamlayıcı bilgi yok

8.2. Maruz kalma kontrolleri

8.2.1. Uygun mühendislik kontrolleri

Uygun mühendislik kontrolleri:

Ensure good ventilation of the work station.

8.2.2. Kişisel koruyucu donanım

Kişisel koruyucu ekipman sembolü/sembolleri:



8.2.2.1. Göz ve yüz koruması

Gözlerin koruması:

Kimyasal gözlükler veya güvenlik gözlükleri.

8.2.2.2. Skin protection

Cilt ve vücudun korunması:

Wear a mask

Ellerin korunması:

Protective gloves

8.2.2.3. Solunum yollarının korunması

Solunum yollarının korunması:

Uygun maske takın.

8.2.2.4. Termal zararlılıklar

Tamamlayıcı bilgi yok

1-NAPHTHOL EXTRA PURE

Güvenlik Bilgi Formu

according to the REACH Regulation (EC) 1907/2006 amended by Regulation (EU) 2020/878

8.2.3. Çevresel maruziyet kontrolleri

Çevresel maruziyet kontrolleri:

Çevreye verilmesinden kaçının.

BÖLÜM 9: Fiziksel ve kimyasal özellikler

9.1. Temel fiziksel ve kimyasal özellikler hakkında bilgi

Fiziksel hali	: Katı
Renk	: Off white to brownish.
Görünüm	: Flakes.
Moleküler kütle	: 144.17 g/mol
Koku	: LOBAO2874.
Koku eşiği	: Mevcut değil
Erime noktası	: 94 – 96 °C
Donma noktası	: Uygulanmaz
Kaynama noktası	: 278 – 280 °C
Alevlenirlik	: Alevlenmez
Alt patlama sınırı	: 0.8 hac. %
Üst patlama sınırı	: 5 hac. %
Parlama noktası	: 125 °C
Kendiliğinden tutuşma sıcaklığı	: 541 °C
Ayrışma sıcaklığı	: Mevcut değil
pH	: Mevcut değil
pH çözelti	: Mevcut değil
Viskozite, kinematik	: Uygulanmaz
Çözünürlük	: Su: Practically insoluble in water
Dağılım katsayısı n-oktanol/su (Log Kow)	: Mevcut değil
Dağılım katsayısı n-oktanol/su (Log Pow)	: 2.85
Buhar basıncı	: 2.3 hPa at 100°C
50°C'de buhar basıncı	: Mevcut değil
Yoğunluk	: 1.28 g/cm ³ at 20°C
Bağıl yoğunluk	: Mevcut değil
20°C'de bağıl buhar yoğunluğu	: 4.5
Particle size	: Mevcut değil

9.2. Diğer bilgiler

9.2.1. Fiziksel zararlılık sınıflarına ilişkin bilgiler

Patlama sınırları : 0.008 – 0.05 hac. %

9.2.2. Diğer güvenlik özellikleri

Tamamlayıcı bilgi yok

BÖLÜM 10: Kararlılık ve tepkime

10.1. Tepkime

The product is non-reactive under normal conditions of use, storage and transport.

10.2. Kimyasal kararlılık

Normal koşullar altında kararlıdır.

10.3. Zararlı reaksiyon olasılığı

No dangerous reactions known under normal conditions of use.

10.4. Kaçınılması gereken durumlar

Direkt güneş ışığı. Hava ile temas. Nem.

1-NAPHTHOL EXTRA PURE

Güvenlik Bilgi Formu

according to the REACH Regulation (EC) 1907/2006 amended by Regulation (EU) 2020/878

10.5. Kaçınılması gereken maddeler

Tamamlayıcı bilgi yok

10.6. Zararlı bozunma ürünleri

Under normal conditions of storage and use, hazardous decomposition products should not be produced.

BÖLÜM 11: Toksikolojik bilgiler

11.1. Yönetmelik (EC) No 1272/2008'de tanımlanan zararlılık sınıflarına ilişkin bilgiler

Akut toksisite (ağız yoluyla)	: Yutulması halinde zararlıdır.
Akut toksisite (cilt yolu ile)	: Cilt ile teması halinde zararlıdır.
Akut toksisite (solunma ile)	: Sınıflandırılmadı
Cilt aşınması/tahrişi	: Cilt tahrişine yol açar.
Ciddi göz hasarları/tahrişi	: Ciddi göz hasarına yol açar.
Solunum yolları veya cilt hassaslaşması	: Sınıflandırılmadı
Eşey hücre mutajenitesi	: Sınıflandırılmadı
Kanserojenite	: Sınıflandırılmadı
Üreme sistemi toksisitesi	: Sınıflandırılmadı
BHOT-tek maruz kalma	: Solunum yolu tahrişine yol açabilir.
BHOT-tekrarlı maruz kalma	: Sınıflandırılmadı
Aspirasyon zararı	: Sınıflandırılmadı

1-NAPHTHOL EXTRA PURE (90-15-3)

Viskozite, kinematik	Uygulanmaz
----------------------	------------

11.2. Diğer zararlılıklara ilişkin bilgiler

11.2.1. Endokrin bozucu özellikler

Tamamlayıcı bilgi yok

11.2.2. Diğer bilgiler

İnsan sağlığı üzerindeki potansiyel zararlı etkileri ve olası semptomlar : Yutulması halinde zararlıdır,Cilt ile teması halinde zararlıdır

BÖLÜM 12: Ekolojik bilgiler

12.1. Toksikite

Ekoloji - genel	: The product is not considered harmful to aquatic organisms nor to cause long-term adverse effects in the environment.
Akut sucul toksisite	: Sınıflandırılmadı
Kronik sucul toksisite	: Sınıflandırılmadı

12.2. Kalıcılık ve bozunabilirlik

Tamamlayıcı bilgi yok

12.3. Biyobirikim potansiyeli

1-NAPHTHOL EXTRA PURE (90-15-3)

Dağılım katsayısı n-oktanol/su (Log Pow)	2.85
--	------

12.4. Toprakta hareketlilik

Tamamlayıcı bilgi yok

12.5. PBT ve vPvB değerlendirmesi sonuçları

Tamamlayıcı bilgi yok

1-NAPHTHOL EXTRA PURE

Güvenlik Bilgi Formu

according to the REACH Regulation (EC) 1907/2006 amended by Regulation (EU) 2020/878

12.6. Endokrin bozucu özellikler

Tamamlayıcı bilgi yok

12.7. Diğer olumsuz etkiler

Tamamlayıcı bilgi yok

BÖLÜM 13: Berteraf etme bilgileri

13.1. Atık işleme yöntemleri

Atık işleme yöntemleri : Dispose of contents/container in accordance with licensed collector's sorting instructions.
Ürün/Ambalaj imha tavsiyeleri : İçeriği/kabı; yerel, bölgesel, ulusal ve/veya uluslararası tüzüğe uygun olarak, zararlı veya özel atık toplama noktasında bertaraf edin.

BÖLÜM 14: Taşımacılık bilgileri

ADR / IMDG / IATA / ADN / RID'e uygun olarak

14.1. UN numarası veya ID numarası

UN No. (ADR) : UN 2811
UN no. (IMDG) : UN 2811
UN no. (IATA) : UN 2811
UN no. (ADN) : UN 2811
UN no. (RID) : UN 2811

14.2. Uygun UN taşımacılık adı

Uygun sevkiyat adı (ADR) : ZEHİRLİ KATI, ORGANİK, B.B.B.
Uygun sevkiyat adı (IMDG) : TOXIC SOLID, ORGANIC, N.O.S.
Uygun sevkiyat adı (IATA) : Toxic solid, organic, n.o.s.
Uygun sevkiyat adı (ADN) : ZEHİRLİ KATI, ORGANİK, B.B.B.
Uygun sevkiyat adı (RID) : ZEHİRLİ KATI, ORGANİK, B.B.B.
Taşıma dokümanının açıklanması (ADR) : UN 2811 ZEHİRLİ KATI, ORGANİK, B.B.B. (1-NAPHTHOL), 6.1, III, (E)
Taşıma dokümanının açıklanması (IMDG) : UN 2811 TOXIC SOLID, ORGANIC, N.O.S. (1-NAPHTHOL), 6.1, III
Taşıma dokümanının açıklanması (IATA) : UN 2811 Toxic solid, organic, n.o.s. (1-NAPHTHOL), 6.1, III
Taşıma dokümanının açıklanması (ADN) : UN 2811 ZEHİRLİ KATI, ORGANİK, B.B.B., 6.1, III
Taşıma dokümanının açıklanması (RID) : UN 2811 ZEHİRLİ KATI, ORGANİK, B.B.B., 6.1, III

14.3. Taşımacılık zararlılık sınıfı(lar)ı

ADR

Taşımacılık zararlılık sınıfı(lar)ı : 6.1
Tehlike etiketleri (ADR) : 6.1



IMDG

Taşımacılık zararlılık sınıfı(lar)ı (IMDG) : 6.1
Tehlike etiketleri (IMDG) : 6.1



IATA

Ambalajlama grubu (IATA) : 6.1
Tehlike etiketleri (IATA) : 6.1

1-NAPHTHOL EXTRA PURE

Güvenlik Bilgi Formu

according to the REACH Regulation (EC) 1907/2006 amended by Regulation (EU) 2020/878



ADN

Taşımacılık zararlılık sınıfı(lar) (ADN) : 6.1
Tehlike etiketleri (ADN) : 6.1



RID

Taşımacılık zararlılık sınıfı(lar) (RID) : 6.1
Tehlike etiketleri (RID) : 6.1



14.4. Ambalajlama grubu

Paketleme grubu (ADR) : III
Ambalajlama grubu (IMDG) : III
Paketleme grubu (IATA) : III
Ambalajlama grubu (ADN) : III
Ambalajlama grubu (RID) : III

14.5. Çevresel zararlar

Çevreye zararlıdır : Hayır
Denizi kirleticisi : Hayır
Diğer bilgiler : Mevcut ek bilgi bulunmamaktadır

14.6. Kullanıcı için özel önlemler

Karayolu Taşımacılığı

Sınıflandırma kodu (ADR) : T2
Özel hükümler (ADR) : 274, 614
Sınırlı miktarlar (ADR) : 5kg
İstisnai miktarlar (ADR) : E1
Paketleme talimatları (ADR) : P002, IBC08, LP02, R001
Özel paketleme hükümleri (ADR) : B3
Karışık paketleme hükümleri (ADR) : MP10
Portatif tank ve dökme yük konteyner talimatları (ADR) : T1
Portatif tank ve dökme yük konteynerler için özel hükümler (ADR) : TP33
Tank kodu (ADR) : SGAH, L4BH
Tanklar için özel hükümler (ADR) : TU15, TE19
Tanklı taşıma aracı : AT
Taşıma kategorisi (ADR) : 2
Taşımacılığa yönelik özel hükümler - Dökme yük (ADR) : VC1, VC2, AP7
Taşıma için özel hükümler - Yükleme, boşaltma ve elleçleme (ADR) : CV13, CV28
Taşıma için özel hükümler-Operasyon (ADR) : S9
Tehlike tanım numarası (Kemler sayısı) : 60

1-NAPHTHOL EXTRA PURE

Güvenlik Bilgi Formu

according to the REACH Regulation (EC) 1907/2006 amended by Regulation (EU) 2020/878

Turuncu levhalar



Tünel sınırlama kodu (ADR)

: E

EAC kodu

: 2X

Deniz taşımacılığı

Özel hükümler (IMDG)	: 223, 274
Sınırlı miktarlar (IMDG)	: 5 kg
İstisnai miktar (IMDG)	: E1
Ambalaj talimatları (IMDG)	: P002
GRV (IMDG) ambalaj talimatları	: IBC08
GRV özel hükümler (IMDG)	: B3
Tanklara ilişkin talimatlar (IMDG)	: T1
Tanklar için özel hükümler (IMDG)	: TP33
EmS-No. (yangın)	: F-A
N° FS (Dökülme)	: S-A
Yükleme kategorisi (IMDG)	: A
Özellikleri ve gözlemler (IMDG)	: Toxic if swallowed, by skin contact or by inhalation.
TAYK (Tıbbi Acil Yardım Kılavuzu) N°	: 154

Hava taşımacılığı

Yolcu uçağı ve kargo uçağı için istisnai miktarlar (IATA)	: E1
Yolcu uçağı ve kargo uçağı sınırlı tutulan miktarlar (IATA)	: Y645
Yolcu uçağı ve kargo uçağı sınırlı tutulan miktarlar için, maksimum net ağırlık (IATA)	: 10kg
Yolcu uçağı ve kargo uçağı ambalaj talimatları (IATA)	: 670
Yolcu uçağı ve kargo uçağı için, maksimum net ağırlık (IATA)	: 100kg
Ambalajlama talimatları, yalnızca kargo uçak taşımacılığı (IATA)	: 677
Maksimum net miktar, yalnızca kargo uçak taşımacılığı (IATA)	: 200kg
Özel hükümler (IATA)	: A3, A5
ERG kodu (IATA)	: 6L

İç sularda gemi nakliyesi

Sınıflandırma kodu (ADN)	: T2
Özel hükümler (ADN)	: 274, 614, 802
Sınırlı miktar değerleri (ADN)	: 5 kg
İstisnai miktar (ADN)	: E1
Taşımacılık izinli (ADN)	: T
Ekipman gerekli (ADN)	: PP, EP
Mavi koni/ışık sayısı (ADN)	: 0

Demiryolu taşımacılığı

Sınıflandırma kodu (RID)	: T2
Özel hükümler (RID)	: 274, 614
Sınırlı miktarlar (RID)	: 5kg
İstisnai miktar (RID)	: E1
Ambalaj talimatları (RID)	: P002, IBC08, LP02, R001
Ambalaja ilişkin özel hükümler (RID)	: B3
Karışık ambalajlama hükümleri (RID)	: MP10
Portatif tank ve dökme yük konteyner talimatları (RID)	: T1
Portatif tank ve dökme yük konteynerler için özel hükümler (RID)	: TP33
RID tanklar için tank kodları (RID)	: SGAH, L4BH

1-NAPHTHOL EXTRA PURE

Güvenlik Bilgi Formu

according to the REACH Regulation (EC) 1907/2006 amended by Regulation (EU) 2020/878

RID tanklar için özel hükümler (RID)	: TU15
Nakliye kategorisi (RID)	: 2
Ulaşımına ilişkin özel hükümler - Açık ürün (RID)	: VC1, VC2, AP7
Taşıma için özel hükümler - Yükleme, boşaltma ve elleçleme (RID)	: CW13, CW28, CW31
Ekspres koli (RID)	: CE11
Tehlike tanımlama N° (RID)	: 60

14.7. IMO enstrümanlarına göre dökme denizyolu taşımacılığı

Uygulanmaz

BÖLÜM 15: Mevzuat bilgileri

15.1. Madde veya karışım için güvenlik, sağlık ve çevresel düzenlemeler/mevzuat

15.1.1. AB Mevzuatları

REACH Ek XVII (Kısıtlama Listesi)

REACH Ek XVII'de listelenmemiştir

REACH Ek XIV (İzin Listesi)

REACH Ek XIV'te (İzin Listesi) listelenmemiştir

REACH Aday Listesi (SVHC)

REACH Aday Listesinde listelenmemiştir

PIC Yönetmeliği (Ön Bildirimli Kabul)

PIC listesinde listelenmemiştir (AB 649/2012 sayılı Yönetmelik)

KOK Yönetmeliği (Kalıcı Organik Kirleticiler)

KOK listesinde listelenmemiştir (AB 2019/1021 sayılı Yönetmelik)

Ozon Tabakasını İncelten Maddelere İlişkin Yönetmelik (1005/2009)

Ozon Tabakasını İncelten Maddeler listesinde listelenmemiştir (AB 1005/2009 sayılı Yönetmelik)

Patlayıcı Öncülleri Yönetmeliği (2019/1148)

Patlayıcı Öncülleri listesinde yer alan hiçbir madde içermez (Patlayıcı öncüllerinin pazarlanması ve kullanımına ilişkin (AB) 2019/1148 sayılı Yönetmelik)

İlaç Öncülleri Yönetmeliği (273/2004)

İlaç Öncülleri listesinde yer alan hiçbir madde içermez (Narkotik ve psikoaktif maddelerin yasadışı üretiminde kullanılan belli maddelerin üretilmesi ve piyasaya sürülmesi ile ilgili (EC) 273/2004 sayılı Yönetmelik)

15.1.2. Ulusal yönetmelikler

Almanya

Su için tehlike sınıfı (WGK) : WGK 1, su kaynakları için düşük seviyede tehlikeli (Classification according to AwSV; Kimlik No 2944).

Tehlikeli Olay Yönetmeliği (12. BImSchV) : Tehlikeli Olay Yönetmeliği (12. BImSchV) kapsamına tabi değildir

Hollanda

SZW-lijst van kankerverwekkende stoffen : Madde liste içinde yer almaz

SZW-lijst van mutagene stoffen : Madde liste içinde yer almaz

SZW-lijst van reprotoxische stoffen – Borstvoeding : Madde liste içinde yer almaz

SZW-lijst van reprotoxische stoffen – Vruchtbaarheid : Madde liste içinde yer almaz

SZW-lijst van reprotoxische stoffen – Ontwikkeling : Madde liste içinde yer almaz

Danimarka

Danimarka Ulusal Yönetmeliği : 18 yaş altındaki gençlerin, ürünü kullanmasına izin verilmemektedir.
Ürün ile çalışan gebe/emziren kadınların, doğrudan temas etmemeleri gerekir

1-NAPHTHOL EXTRA PURE

Güvenlik Bilgi Formu

according to the REACH Regulation (EC) 1907/2006 amended by Regulation (EU) 2020/878

15.2. Kimyasal güvenlik değerlendirilmesi

No chemical safety assessment has been carried out

BÖLÜM 16: Diğer bilgiler

Kısaltmalar ve akronimler:	
ADN	European Agreement concerning the International Carriage of Dangerous Goods by Inland Waterways
ADR	European Agreement concerning the International Carriage of Dangerous Goods by Road
ATE	Acute Toxicity Estimate
BCF	Bioconcentration factor
BLV	Biyolojik sınır değeri
BOD	Biochemical oxygen demand (BOD)
COD	Kimyasal oksijen ihtiyacı (COD)
DMEL	Derived Minimal Effect level
DNEL	Türetilmiş - Tesirsizlik Seviyesi
EC No	Avrupa Topluluğu Numarası
EC50	Median effective concentration
EN	Avrupa Standardı
IARC	International Agency for Research on Cancer
IATA	International Air Transport Association
IMDG	International Maritime Dangerous Goods
LC50	Median lethal concentration
LD50	Median lethal dose
LOAEL	Lowest Observed Adverse Effect Level
NOAEC	No-Observed Adverse Effect Concentration
NOAEL	No-Observed Adverse Effect Level
NOEC	No-Observed Effect Concentration
OCDE	Organisation for Economic Co-operation and Development
OEL	Mesleki Maruz Kalma Limiti
PBT	Persistent Bioaccumulative Toxic
PNEC	Öngörülen Etki Gözlenmeyen Derişim
RID	Regulations concerning the International Carriage of Dangerous Goods by Rail
SDS	Güvenlik Bilgi Formu
STP	Sewage treatment plant
ThOD	Theoretical oxygen demand (ThOD)
TLM	Median Tolerance Limit
VOC	Volatile Organic Compounds
CAS No	Kimyasal Kuramlar Servisi Numarası
N.O.S.	Not Otherwise Specified
vPvB	Very Persistent and Very Bioaccumulative
ED	Endokrin bozucu özellikler

1-NAPHTHOL EXTRA PURE

Güvenlik Bilgi Formu

according to the REACH Regulation (EC) 1907/2006 amended by Regulation (EU) 2020/878

H ve EUH ifadelerinin tam metni:	
Akut Tok. 4 (Ağız yolu)	Akut toksisite (ağız yolu), Zararlılık Kategorisi 4
Akut Tok. 4 (Cilt yolu)	Akut toksisite (cilt yolu), Zararlılık Kategorisi 4
BHOT Tek Mrz. 3	Belirli hedef organ toksisitesi – Tek maruz kalma, Zararlılık Kategorisi 3, Solunum yolu tahrişi
Cilt Tah. 2	Cilt aşınması/tahrişi, Zararlılık Kategorisi 2
Göz Hsr. 1	Ciddi göz hasarı/göz tahrişi, Zararlılık Kategorisi 1
H302	Yutulması halinde zararlıdır.
H312	Cilt ile teması halinde zararlıdır.
H315	Cilt tahrişine yol açar.
H318	Ciddi göz hasarına yol açar.
H335	Solunum yolu tahrişine yol açabilir.

Güvenlik Bilgi Formu (GBF), AB

Bahsi geçen tedbirlerin alınmasından ve ürünün kullanımı hakkında tam ve eksiksiz bir bilgiye sahip olunmasından kullanıcının kendisi sorumludur