

1-NAPHTHOL EXTRA PURE

เอกสารข้อมูลความปลอดภัย

ตามกฎหมายว่าด้วยการจดทะเบียน การประเมิน การอนุญาต และการจำกัดการใช้สารเคมี (Registration, Evaluation, Authorisation and Restriction of Chemicals: REACH) (คณะกรรมการยุโรป (European Commission: EC) เลขที่ 1907/2006 ที่แก้ไขเพิ่มเติมโดยกฎระเบียบ (สหภาพยุโรป (European Union: EU)) เลขที่ 2020/878
หมายเลขอ้างอิง: 04755
วันที่ออก: 11/17/2023 วันที่แก้ไข: 11/17/2023 ใช้แทนฉบับ: 4/9/2015 เวอร์ชัน: 1.0

ส่วนที่ 1: การป่งชี้สารเดี่ยว/สารผสม/บริษัท

1.1. ตัวป่งชี้ผลิตภัณฑ์ตามระบบ

รูปแบบผลิตภัณฑ์	: สาร
ชื่อการค้า	: 1-NAPHTHOL EXTRA PURE
ชื่อ IUPAC	: Naphthalen-1-ol
ดัชนี EC เลขที่	: 604-029-00-5
EC เลขที่	: 201-969-4
CAS เลขที่	: 90-15-3
รหัสสินค้า	: 04755
สูตร	: C10H8O
โครงสร้างทางเคมี	:

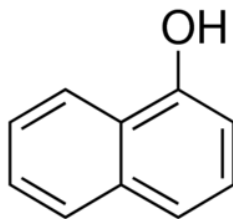

คำที่มีความหมายเหมือนกันหรือคล้ายคลึงกัน : 1-Hydroxynaphthalene, α -Naphthol, 1-Naphthalenol

1.2. ข้อแนะนำและข้อจำกัดต่างๆ ในการใช้สารเดี่ยวหรือสารผสม

1.2.1. การใช้งานที่ระบุที่เกี่ยวข้อง

การใช้สารเดี่ยวหรือสารผสม : Laboratory chemicals, Manufacture of substances

1.2.2. ไม่แนะนำให้ใช้กับ

ไม่มีข้อมูลเพิ่มเติม

1.3. เอกสารข้อมูลความปลอดภัย

LOBA CHEMIE PVT.LTD.
107 Wode House Road, Jehangir Villa, Colaba
400005 Mumbai
INDIA
T +91 22 6663 6663 - F +91 22 6663 6699
info@lobachemie.com - www.lobachemie.com

1.4. หมายเลขโทรศัพท์ฉุกเฉิน

หมายเลขฉุกเฉิน : + 91 22 6663 6663 (9:00am - 6:00 pm)

ส่วนที่ 2: การป่งชี้ความเป็นอันตราย

2.1. การจำแนกประเภทของสารเดี่ยวหรือสารผสม

การจำแนกประเภทตามข้อกำหนด (CE) เลขที่ 1272/2008 [CLP]

ความเป็นพิษเฉียบพลัน ทางปาก ประเภทย่อย α	H302
ความเป็นพิษเฉียบพลัน ทางผิวหนัง ประเภทย่อย α	H312
การกัดกร่อน และการระคายเคืองต่อผิวหนัง ประเภทย่อย β	H315
การทำลายดวงตาอย่างรุนแรงและการระคายเคืองต่อดวงตา ประเภทย่อย ω	H318
ความเป็นพิษต่ออวัยวะเป้าหมายอย่างเฉพาะเจาะจงจากการรับสัมผัสเฉียบพลัน ประเภทย่อย ω	H335
ประเภทย่อย ω	

ข้อมูลเนื้อหาฉบับเต็มของข้อความแสดงความเป็นอันตราย (Hazard Statement: H-statement)

และข้อความแสดงความเป็นอันตรายโดยประเทศในสหภาพยุโรปภายใต้ระบบการจำแนกประเภท การติดฉลาก และการบรรจุภัณฑ์ (CLP (Classification, Labelling and Packaging) -specific Hazard Statement: EUH-statement): ดูหมวดที่ 16

1-NAPHTHOL EXTRA PURE

เอกสารข้อมูลความปลอดภัย

ตามกฎหมายว่าด้วยการจัดทะเบียน การประเมิน การอนุญาต และการจำกัดการใช้สารเคมี (Registration, Evaluation, Authorisation and Restriction of Chemicals: REACH) (คณะกรรมการยุโรป (European Commission: EC)) เลขที่ 1907/2006 ที่แก้ไขเพิ่มเติมโดยกฎระเบียบ (สหภาพยุโรป (European Union: EU)) เลขที่ 2020/878

อาการที่ไม่พึงประสงค์ทางเคมีกายภาพ, สุขภาพของมนุษย์ และผลกระทบต่อสิ่งแวดล้อม

เป็นอันตรายเมื่อสัมผัสผิวหนัง. เป็นอันตรายเมื่อกลืนกิน. อาจระคายเคืองต่อทางการหายใจ. ระคายเคืองต่อผิวหนังมาก. ทำลายดวงตาอย่างรุนแรง.

2.2. องค์ประกอบจากตามระบบ

การติดฉลากตามข้อกำหนด (CE) เลขที่ 1272/2008 [CLP]

รูปสัญลักษณ์ของความเป็นอันตราย (CLP)



GHS05

GHS07

คำสัญญาณ (CLP)

: อันตราย

ข้อความแสดงความเป็นอันตราย (CLP)

: H302+H312 - เป็นอันตราย หากกลืนเข้าไปหรือสัมผัสผิวหนัง.
H315 - ระคายเคืองต่อผิวหนังมาก.
H318 - ทำลายดวงตาอย่างรุนแรง.
H335 - อาจระคายเคืองต่อทางเดินหายใจ.

ข้อความที่แสดงข้อควรระวัง (CLP)

: P261 - หลีกเลี่ยงหายใจเอา ฝุ่น, ฟุ้ง, ก๊าซ, ไอ, เข้าไป, หรือสเปรย์.
P302+P352 - ถ้าสัมผัสผิวหนัง: ล้างด้วย น้ำ ปริมาณมาก.
P304+P340 - ถ้าหายใจเข้าไป: ให้ออกไปไปยังที่มีอากาศบริสุทธิ์และให้พักผ่อนในท่าที่สามารถหายใจ.
P305+P351+P338 - ถ้าเข้าตา: ชะล้างด้วยน้ำอย่างระมัดระวังเป็นเวลาหลายนาที ถอดคอนแทคเลนส์ออก ถ้าทำได้ง่าย และชะล้างด้วยน้ำ.
P280 - สวม เสื้อป้องกัน, แวนตา, และหน้ากาก, ถุงมือ.

2.3. ความเป็นอันตรายอื่น ๆ

ไม่มีข้อมูลเพิ่มเติม

ส่วนที่ 3: องค์ประกอบและข้อมูลเกี่ยวกับส่วนผสม

3.1. สารเดี่ยว

ประเภทสาร : องค์ประกอบเดี่ยว

ชื่อ	ตัวบ่งชี้ผลิตภัณฑ์ตามระบบ	เปอร์เซ็นต์ (%)
1-NAPHTHOL	CAS เลขที่: 90-15-3 EC เลขที่: 201-969-4 ดัชนี EC เลขที่: 604-029-00-5	100

3.2. สารผสม

ไม่สามารถใช้ได้

ส่วนที่ 4: มาตรการปฐมพยาบาล

4.1. บรรยายถึงวิธีการปฐมพยาบาล

- มาตรการปฐมพยาบาลทั่วไป : โทรหาคณะผู้พิษวิทยาหรือแพทย์ เมื่อรู้สึกไม่สบาย.
- มาตรการปฐมพยาบาลหลังจากการหายใจเข้าไป : ให้อพยพผู้ป่วยไปยังที่มีอากาศบริสุทธิ์ และให้พักผ่อนในลักษณะที่หายใจได้สะดวก. เคลื่อนย้ายผู้ป่วยไปสู่ อากาศบริสุทธิ์ และให้อ่อนพักในท่าทางที่สบายเพื่อการหายใจ.
โทรหาคณะผู้พิษวิทยาหรือแพทย์/โรงพยาบาลหรือถ้ารู้สึกไม่สบาย. โทรหาคณะผู้พิษวิทยาหรือแพทย์ เมื่อรู้สึกไม่สบาย.
- มาตรการปฐมพยาบาลหลังจากการสัมผัสผิวหนัง : รีบโทรหาคณะผู้พิษวิทยาหรือแพทย์/โรงพยาบาลทันที. มาตรการพิเศษ (ดูคำแนะนำด้านการปฐมพยาบาลเพิ่มเติม บนฉลากนี้). ล้างด้วยสบู่และน้ำปริมาณมาก.
ซักล้างเสื้อผ้าที่ปนเปื้อนก่อนนำกลับมาใช้ใหม่. ถ้าการระคายเคืองผิวหนังเกิดขึ้น:
รับคำแนะนำจากแพทย์/พยาบาล. การบำบัดรักษาเป็นพิเศษ (ดู คำแนะนำด้านการปฐมพยาบาลเพิ่มเติม บนฉลากนี้). ล้างผิวหนังด้วยน้ำปริมาณมาก. ถอดเสื้อผ้าที่ปนเปื้อน. หากเกิดการระคายเคืองผิวหนังขึ้น :รับคำแนะนำจากแพทย์/พยาบาล.
- มาตรการปฐมพยาบาลหลังจากการสัมผัสดวงตา : รีบโทรหาคณะผู้พิษวิทยาหรือแพทย์/โรงพยาบาลทันที. ล้างด้วยน้ำเป็นเวลาหลายนาที. ให้ถอดคอนแทคเลนส์ออก ถอดคอนแทคเลนส์และทำให้ได้ง่าย ให้ล้างตาต่อไป. ปรึกษาแพทย์ทันที.

1-NAPHTHOL EXTRA PURE

เอกสารข้อมูลความปลอดภัย

ตามกฎหมายว่าด้วยการทะเบียน การประเมิน การอนุญาต และการจำกัดการใช้สารเคมี (Registration, Evaluation, Authorisation and Restriction of Chemicals: REACH) (คณะกรรมการยุโรป (European Commission: EC)) เลขที่ 1907/2006 ที่แก้ไขเพิ่มเติมโดยกฎระเบียบ (สหภาพยุโรป (European Union: EU)) เลขที่ 2020/878

มาตรการปฐมพยาบาลหลังจากการกลืนกิน : โทรหาศูนย์พิษวิทยาหรือแพทย์/โรงพยาบาลหรือถ้ารู้สึกไม่สบาย. ชะล้างปาก.
โทรศัพท์หาศูนย์พิษวิทยาหรือแพทย์ เมื่อรู้สึกไม่สบาย.

4.2. อาการหรือผลกระทบที่สำคัญ ทั้งที่เกิดเฉียบพลันและที่เกิดขึ้นภายหลัง

อาการ/ผลกระทบหลังจากการหายใจเข้าไป : อาจระคายเคืองต่อทางการหายใจ.
อาการ/ผลกระทบหลังจากการสัมผัสผิวหนัง : การสัมผัสซ้ำกับวัสดุนี้อาจทำให้เกิดการดูดซึมผ่านผิวหนัง และทำให้เกิดอันตรายต่อสุขภาพอย่างมีนัยสำคัญ. เป็นอันตรายเมื่อสัมผัสผิวหนัง. ระคายเคืองต่อผิวหนังมาก. การระคายเคือง.
อาการ/ผลกระทบหลังจากการสัมผัสดวงตา : ทำลายดวงตาอย่างรุนแรง. ความเสียหายอย่างรุนแรงต่อดวงตา.
อาการ/ผลกระทบหลังจากการกลืนกิน : การกลืนกินผลิตภัณฑ์นี้ในปริมาณเล็กน้อยจะส่งผลให้เกิดอันตรายต่อสุขภาพที่ร้ายแรง.

4.3. ระบุถึงข้อควรพิจารณาทางการแพทย์ที่ต้องทำทันที และการดูแลรักษาเฉพาะที่ควรดำเนินการ

รักษาตามอาการ.

ส่วนที่ 5: มาตรการผจญเพลิง

5.1. สารดับเพลิงที่ห้ามใช้ และสารดับเพลิงที่เหมาะสม

สารดับเพลิงที่เหมาะสม : ผงเคมีแห้ง, โฟมทนแอลกอฮอล์, ก๊าซคาร์บอนไดออกไซด์ (CO2), สเปรย์น้ำ, ผงแห้ง, โฟม.
สารดับเพลิงที่ไม่เหมาะสม : อย่าใช้น้ำที่ไหลแรง.

5.2. ความเป็นอันตรายเฉพาะที่เกิดขึ้นจากสารเคมี

ความเป็นอันตรายของสารที่เกิดจากการสลายตัว : ครันพิษอาจจะถูกปลดปล่อยออกมาได้.

5.3. ข้อแนะนำสำหรับนักผจญเพลิง

การป้องกันในระหว่างการผจญเพลิง : ไม่พยายามที่จะดำเนินการได้โดยไม่ต้องใช้อุปกรณ์ป้องกันที่เหมาะสม. เครื่องช่วยหายใจชนิดถังอากาศติดตัว. เสื้อผ้าที่ใช้ป้องกันที่สมบูรณ์แบบ.

ส่วนที่ 6: มาตรการจัดการเมื่อมีการหกหรือไหลของสาร

6.1. ข้อควรระวังส่วนบุคคล อุปกรณ์ป้องกันอันตราย และขั้นตอนการ ปฏิบัติงานฉุกเฉิน

6.1.1. สำหรับผู้ที่ไม่ใช่หน่วยกู้ภัย

ขั้นตอนฉุกเฉิน : ระบายอากาศในพื้นที่ที่มีการหกหรือไหล. อพยพคนพนักงานที่ไม่จำเป็นออกจากพื้นที่. หลีกเลี่ยงการสัมผัสกับดวงตา ผิวหนัง และเสื้อผ้า. หลีกเลี่ยงการหายใจเอาฝุ่น/ฟุ้ง/ก๊าซ/ละอองเหลว/ไอระเหย/ละอองลอย.

6.1.2. สำหรับหน่วยกู้ภัย

อุปกรณ์การป้องกัน : ไม่พยายามที่จะดำเนินการได้โดยไม่ต้องใช้อุปกรณ์ป้องกันที่เหมาะสม. ใช้อุปกรณ์ป้องกันส่วนบุคคลตามที่กำหนด. ข้อมูลเพิ่มเติม โปรดดูที่หมวดที่ 8: การควบคุมการสัมผัส/การป้องกันส่วนบุคคล.
ขั้นตอนฉุกเฉิน : หยุดการหกหรือไหล.

6.2. ข้อควรระวังด้านสิ่งแวดล้อม

หลีกเลี่ยงการปล่อยสู่สิ่งแวดล้อม.

6.3. วิธีการและวัสดุสำหรับกักเก็บและทำความสะอาด

วิธีการในการทำความสะอาด : เก็บผลิตภัณฑ์ด้วยเครื่องจักรกล. ทำความสะอาดทันทีโดยการดูดหรือดูด.
ข้อมูลอื่นๆ : ทิ้งวัสดุหรือเศษวัสดุที่เหลือที่เป็นของแข็งในสถานที่ที่ได้รับอนุญาต.
รวมทั้งข้อมูลการจัดทำและการปรับปรุงแก้ไขเอกสารข้อมูลความปลอดภัย

6.4. อ้างถึงมาตราอื่น ๆ

ข้อมูลเพิ่มเติม โปรดดูที่หมวดที่ 13.

1-NAPHTHOL EXTRA PURE

เอกสารข้อมูลความปลอดภัย

ตามกฎหมายว่าด้วยการจดทะเบียน การประเมิน การอนุญาต และการจำกัดการใช้สารเคมี (Registration, Evaluation, Authorisation and Restriction of Chemicals: REACH) (คณะกรรมการยุโรป (European Commission: EC)) เลขที่ 1907/2006 ที่แก้ไขเพิ่มเติมโดยกฎระเบียบ (สหภาพยุโรป (European Union: EU)) เลขที่ 2020/878

ส่วนที่ 7: การขนถ่าย เคลื่อนย้าย ใช้งาน และเก็บรักษา

7.1. ข้อควรระวังในการขนถ่ายเคลื่อนย้าย ใช้งาน และเก็บรักษาอย่างปลอดภัย

ข้อควรระวังในการขนถ่ายเคลื่อนย้าย ใช้งาน และการเก็บรักษาอย่างปลอดภัย : หลีกเลี่ยงการหายใจเอา ฝุ่น/ฟุ้ง/ก๊าซ/ละอองเหลว/ไอระเหย/ละอองลอย. ใช้ภายนอกอาคารเท่านั้นหรือบริเวณที่มีการระบายอากาศดี. ห้ามให้สารเข้าตา โดนผิวหนังหรือเสื้อผ้า. สวมอุปกรณ์ป้องกันส่วนบุคคล.

มาตรการสุขอนามัย : ล้างมือ แขน และหน้า หลังจากการใช้สาร. ซักล้างเสื้อผ้าที่ปนเปื้อนก่อนนำกลับมาใช้ใหม่. ห้ามกิน ดื่มหรือสูบบุหรี่เมื่อใช้ผลิตภัณฑ์นี้. ล้างมือหลังการสัมผัสผลิตภัณฑ์เสมอ.

7.2. สถานะการเก็บรักษาอย่างปลอดภัย รวมทั้งข้อห้ามในการเก็บรักษาสารที่เข้ากันไม่ได้

เงื่อนไขในการเก็บรักษา : เก็บในที่แห้ง. เก็บในภาชนะเดิม. เก็บปิดล็อกไว้. เก็บในสถานที่มีการระบายอากาศได้ดี. ปิดภาชนะบรรจุให้แน่น. เก็บในที่เย็น.

7.3. การใช้ปลายทางเฉพาะ

ไม่มีข้อมูลเพิ่มเติม

ส่วนที่ 8: การควบคุมการรับสัมผัสและการป้องกันส่วนบุคคล

8.1. ค่าต่าง ๆ ที่ใช้ควบคุม

8.1.1 การสัมผัสในสถานที่ทำงานและค่าระดับตัวบ่งชี้ทางชีวภาพแห่งชาติ

ไม่มีข้อมูลเพิ่มเติม

8.1.2. ขั้นตอนการเฝ้าติดตามที่แนะนำ

ไม่มีข้อมูลเพิ่มเติม

8.1.3. สิ่งปนเปื้อนในอากาศที่ก่อตัว

ไม่มีข้อมูลเพิ่มเติม

8.1.4. ค่าระดับความเข้มข้นสูงสุดของสารเคมีที่มนุษย์รับสัมผัสแล้วไม่เกิดผลกระทบ (Derived No-effect-level: DNEL)และความเข้มข้นสูงสุดของสารเคมีที่ไม่ก่อให้เกิดผลกระทบต่อสิ่งแวดล้อม (Predicted No Effect Concentration: PNEC)

ไม่มีข้อมูลเพิ่มเติม

8.1.5. เครื่องมือเพื่อควบคุมสิ่งคุกคามสุขภาพ (สารเคมี) จากการทำงาน

ไม่มีข้อมูลเพิ่มเติม

8.2. การควบคุมการรับสัมผัส

8.2.1. การควบคุมทางวิศวกรรมที่เหมาะสม

การควบคุมทางวิศวกรรมที่เหมาะสม: ตรวจสอบให้แน่ใจว่าสถานที่ทำงานมีการระบายอากาศที่ดี.

8.2.2. อุปกรณ์ป้องกันส่วนบุคคล

สัญลักษณ์อุปกรณ์ป้องกันส่วนบุคคล:



8.2.2.1. อุปกรณ์ป้องกันตาและหน้า

การป้องกันดวงตา: แว่นครอบตาป้องกันสารเคมีหรือแว่นตานิรภัย

8.2.2.2. อุปกรณ์ป้องกันผิวหนัง

การป้องกันผิวหนังและร่างกาย: ต้องสวมหน้ากากอนามัย

การป้องกันมือ:

ถุงมือป้องกัน

1-NAPHTHOL EXTRA PURE

เอกสารข้อมูลความปลอดภัย

ตามกฎหมายว่าด้วยการจัดทะเบียน การประเมิน การอนุญาต และการจำกัดการใช้สารเคมี (Registration, Evaluation, Authorisation and Restriction of Chemicals: REACH) (คณะกรรมการยุโรป (European Commission: EC)) เลขที่ 1907/2006 ที่แก้ไขเพิ่มเติมโดยกฎระเบียบ (สหภาพยุโรป (European Union: EU)) เลขที่ 2020/878

8.2.2.3. การป้องกันระบบหายใจ

การป้องกันระบบหายใจ:

สวมหน้ากากที่เหมาะสม

8.2.2.4. ความเป็นอันตรายทางความร้อน

ไม่มีข้อมูลเพิ่มเติม

8.2.3. การควบคุมการรับสัมผัสสิ่งแวดล้อม

การควบคุมการรับสัมผัสสิ่งแวดล้อม:

หลีกเลี่ยงการรั่วไหลสู่สิ่งแวดล้อม.

ส่วนที่ 9: คุณสมบัติทางกายภาพและทางเคมี

9.1. ข้อมูลพื้นฐานเกี่ยวกับคุณสมบัติทางกายภาพและทางเคมี

สภาพร่างกาย	: ของแข็ง
สี	: Off white to brownish.
การปรากฏ	: หลุดลอกเป็นแผ่นบาง ๆ.
มวลโมเลกุล	: 144.17 g./โมล
กลิ่น	: Slight phenolic odour.
ค่าขีดจำกัดของกลิ่นที่รับได้	: ไม่มี
จุดหลอมเหลว	: 94 – 96 °C
จุดเยือกแข็ง	: ไม่สามารถใช้ได้
จุดเดือด	: 278 – 280 °C
ความไวไฟ	: ที่ไม่ติดไฟ
ค่าขีดจำกัดต่ำสุดในการระเบิด	: 0.8 vol %
ค่าขีดจำกัดสูงสุดในการระเบิด	: 5 vol %
จุดวาบไฟ	: 125 °C
อุณหภูมิที่ลุกติดไฟได้เอง	: 541 °C
อุณหภูมิของการสลายตัว	: ไม่มี
pH	: ไม่มี
pH ของสารละลาย	: ไม่มี
ความหนืด, ดินเนติกส์	: ไม่สามารถใช้ได้
ความสามารถในการละลายได้	: น้ำ: Practically insoluble in water
ค่าสัมประสิทธิ์การกระจายตัว n-octanol/น้ำ (Log Kow)	: ไม่มี
ค่าสัมประสิทธิ์การกระจายตัว n-octanol/น้ำ (Log Pow)	: 2.85
ความดันไอ	: 2.3 hPa at 100°C
ความดันไอที่ 50°C	: ไม่มี
ความหนาแน่น	: 1.28 g./cm. ³ at 20°C
ความหนาแน่นสัมพัทธ์	: ไม่มี
ความหนาแน่นสัมพัทธ์ของไอที่ 20 องศาเซลเซียส	: 4.5
ขนาดอนุภาค	: ไม่มี

9.2. ข้อมูลอื่นๆ รวมทั้งข้อมูลการจัดทำและการปรับปรุงแก้ไขเอกสารข้อมูลความปลอดภัย

9.2.1. ข้อมูลที่เกี่ยวข้องในส่วนของประเภทความเป็นอันตรายทางกายภาพ

ค่าขีดจำกัดในการระเบิด : 0.008 – 0.05 vol %

9.2.2. คุณสมบัติด้านความปลอดภัยอื่น ๆ

ไม่มีข้อมูลเพิ่มเติม

ส่วนที่ 10: ความเสถียรและการเกิดปฏิกิริยา

10.1. การเกิดปฏิกิริยา

ผลิตภัณฑ์ที่ไม่มีปฏิกิริยาภายใต้สภาวะการใช้งานปกติ การจัดเก็บและการขนส่ง.

10.2. ความเสถียรทางเคมี

มีความเสถียรภายใต้สภาวะปกติ.

1-NAPHTHOL EXTRA PURE

เอกสารข้อมูลความปลอดภัย

ตามกฎหมายว่าด้วยการจดทะเบียน การประเมิน การอนุญาต และการจำกัดการใช้สารเคมี (Registration, Evaluation, Authorisation and Restriction of Chemicals: REACH) (คณะกรรมการยุโรป (European Commission: EC)) เลขที่ 1907/2006 ที่แก้ไขเพิ่มเติมโดยกฎระเบียบ (สหภาพยุโรป (European Union: EU)) เลขที่ 2020/878

10.3. ความเป็นไปได้ในการเกิดปฏิกิริยาอันตราย

เป็นที่ทราบชัดเจนว่าไม่มีปฏิกิริยาที่เป็นอันตรายภายใต้เงื่อนไขปกติของการใช้งาน.

10.4. สภาวะที่ควรหลีกเลี่ยง

แสงแดดโดยตรง. สัมผัสกับอากาศ. ความชื้น.

10.5. วัสดุที่เข้ากันไม่ได้

ไม่มีข้อมูลเพิ่มเติม

10.6. ความเป็นอันตรายของสารที่เกิดจากการสลายตัว

ไม่มีผลิตภัณฑ์ที่มีการสลายตัวที่เป็นอันตรายเกิดขึ้นภายใต้การจัดเก็บและการใช้งานผลิตภัณฑ์ในสภาวะปกติ.

ส่วนที่ 11: ข้อมูลด้านพิษวิทยา

11.1. ข้อมูลเกี่ยวกับประเภทความเป็นอันตรายตามที่กำหนดไว้ในกฎระเบียบ (คณะกรรมการยุโรป (European Commission: EC)) หมายเลข 1272/2008

ความเป็นพิษเฉียบพลัน (ทางปาก)	: เป็นอันตรายเมื่อกลืนกิน.
ความเป็นพิษเฉียบพลัน (ทางผิวหนัง)	: เป็นอันตรายเมื่อสัมผัสผิวหนัง.
ความเป็นพิษเฉียบพลัน (ทางการสูดดม)	: ไม่จัดจำแนก
การกัดกร่อนและการระคายเคืองต่อผิวหนัง	: ระคายเคืองต่อผิวหนังมาก.
การทำลายดวงตาอย่างรุนแรงและการระคายเคืองต่อดวงตา	: ทำลายดวงตาอย่างรุนแรง.
การทำให้ไวต่อการกระตุ้นอาการแพ้ต่อระบบทางเดินหายใจหรือผิวหนัง	: ไม่จัดจำแนก
การก่อให้เกิดการกลายพันธุ์ของเซลล์สืบพันธุ์	: ไม่จัดจำแนก
การก่อมะเร็ง	: ไม่จัดจำแนก
ความเป็นพิษต่อระบบสืบพันธุ์	: ไม่จัดจำแนก
ความเป็นพิษต่ออวัยวะเป้าหมายอย่างเฉพาะเจาะจง (การรับสัมผัสครั้งเดียว)	: อาจระคายเคืองต่อทางเดินหายใจ.
ความเป็นพิษต่ออวัยวะเป้าหมายอย่างเฉพาะเจาะจง (การรับสัมผัสซ้ำ)	: ไม่จัดจำแนก
ความเป็นอันตรายจากการสลายตัว	: ไม่จัดจำแนก

1-NAPHTHOL EXTRA PURE (90-15-3)

ความหนืด, คีเนแมติกส์	: ไม่สามารถใช้ได้
-----------------------	-------------------

11.2. ข้อมูลเกี่ยวกับความเป็นอันตรายอื่น ๆ

11.2.1. สมบัติการบวมการทำงานของต่อมไร้ท่อ

ไม่มีข้อมูลเพิ่มเติม

11.2.2. ข้อมูลอื่นๆ รวมทั้งข้อมูลการจัดทำและการปรับปรุงแก้ไขเอกสารข้อมูลความปลอดภัย

อาการและผลกระทบที่ไม่พึงประสงค์ที่อาจมีต่อสุขภาพของมนุษย์ : เป็นอันตรายเมื่อกลืนกิน, เป็นอันตรายเมื่อสัมผัสผิวหนัง

ส่วนที่ 12: ข้อมูลด้านนิเวศวิทยา

12.1. ความเป็นพิษ

นิเวศวิทยา - ทั่วไป	: ผลิตภัณฑ์ไม่ถูกพิจารณาให้เป็นอันตรายต่อสิ่งมีชีวิตที่ไม่ก่อให้เกิดผลข้างเคียงในระยะยาวในสภาพแวดล้อม.
เป็นอันตรายต่อสิ่งแวดล้อมในน้ำ - ระยะสั้น (เฉียบพลัน)	: ไม่จัดจำแนก
เป็นอันตรายต่อสิ่งแวดล้อมในน้ำ - ระยะยาว (เรื้อรัง)	: ไม่จัดจำแนก

12.2. การตกค้างยาวนานและความสามารถในการย่อยสลาย

ไม่มีข้อมูลเพิ่มเติม

1-NAPHTHOL EXTRA PURE

เอกสารข้อมูลความปลอดภัย

ตามกฎหมายว่าด้วยการจัดทะเบียน การประเมิน การอนุญาต และการจำกัดการใช้สารเคมี (Registration, Evaluation, Authorisation and Restriction of Chemicals: REACH) (คณะกรรมการยุโรป (European Commission: EC)) เลขที่ 1907/2006 ที่แก้ไขเพิ่มเติมโดยกฎระเบียบ (สหภาพยุโรป (European Union: EU)) เลขที่ 2020/878

12.3. สัณยภาพในการสะสมทางชีวภาพ

1-NAPHTHOL EXTRA PURE (90-15-3)

ค่าสัมประสิทธิ์การกระจายตัว n-octanol/น้ำ (Log Pow)	2.85
---	------

12.4. การเคลื่อนย้ายในดิน

ไม่มีข้อมูลเพิ่มเติม

12.5. ผลของการประเมิน PBT และ vPvB

ไม่มีข้อมูลเพิ่มเติม

12.6. สมบัติการบวกรวมการทำงานของต่อมไร้ท่อ

ไม่มีข้อมูลเพิ่มเติม

12.7. ผลกระทบในทางเสียดายอื่น ๆ

ไม่มีข้อมูลเพิ่มเติม

ส่วนที่ 13: ข้อพิจารณาในการกำจัด

13.1. วิธีการกำจัดของเสีย

วิธีการกำจัดของเสีย

คำแนะนำในการกำจัดบรรจุภัณฑ์/ผลิตภัณฑ์

: กำจัดสาร/ ภาชนะบรรจุตามคำแนะนำในการเรียงลำดับสะสมที่ได้รับใบอนุญาต.

: กำจัดสาร/ภาชนะบรรจุ จดรวบรวมของเสียที่เป็นอันตราย หรือของเสียชนิดพิเศษ ตามข้อบังคับของท้องถิ่น ภูมิภาค ประเทศ และ/หรือนานาชาติ.

ส่วนที่ 14: ข้อมูลการขนส่ง

ตาม ADR / IMDG / IATA / ADN / RID

14.1. หมายเลขสหประชาชาติ (United Nations Number: UN No.) หรือเลขรหัสสหประชาชาติ (ID Number)

UN-เลขที่ (ADR)	: UN 2811
UN-เลขที่ (IMDG)	: UN 2811
UN-เลขที่ (IATA)	: UN 2811
UN-เลขที่ (ADN)	: UN 2811
UN-เลขที่ (RID)	: UN 2811

14.2. ชื่อที่ถูกต้องในการขนส่งสหประชาชาติ

ชื่อที่ใช้ในการขนส่ง (ADR)	: TOXIC SOLID, ORGANIC, N.O.S.
ชื่อที่ใช้ในการขนส่ง (IMDG)	: TOXIC SOLID, ORGANIC, N.O.S.
ชื่อที่ใช้ในการขนส่ง (IATA)	: Toxic solid, organic, n.o.s.
ชื่อที่ใช้ในการขนส่ง (ADN)	: TOXIC SOLID, ORGANIC, N.O.S.
ชื่อที่ใช้ในการขนส่ง (RID)	: TOXIC SOLID, ORGANIC, N.O.S.
รายละเอียดเอกสารการขนส่ง (ADR)	: UN 2811 TOXIC SOLID, ORGANIC, N.O.S. (1-NAPHTHOL), 6.1, III, (E)
รายละเอียดเอกสารการขนส่ง (IMDG)	: UN 2811 TOXIC SOLID, ORGANIC, N.O.S. (1-NAPHTHOL), 6.1, III
รายละเอียดเอกสารการขนส่ง (IATA)	: UN 2811 Toxic solid, organic, n.o.s. (1-NAPHTHOL), 6.1, III
รายละเอียดเอกสารการขนส่ง (ADN)	: UN 2811 TOXIC SOLID, ORGANIC, N.O.S., 6.1, III
รายละเอียดเอกสารการขนส่ง (RID)	: UN 2811 TOXIC SOLID, ORGANIC, N.O.S., 6.1, III

14.3. ประเภทความเป็นอันตรายสำหรับการขนส่ง

ADR

ประเภทความเป็นอันตรายสำหรับการขนส่ง (ADR)

ลดทอนความเป็นอันตราย (ADR)

: 6.1

: 6.1

:



1-NAPHTHOL EXTRA PURE

เอกสารข้อมูลความปลอดภัย

ตามกฎหมายว่าด้วยการจดทะเบียน การประเมิน การอนุญาต และการจำกัดการใช้สารเคมี (Registration, Evaluation, Authorisation and Restriction of Chemicals: REACH) (คณะกรรมการยุโรป (European Commission: EC)) เลขที่ 1907/2006 ที่แก้ไขเพิ่มเติมโดยกฎระเบียบ (สหภาพยุโรป (European Union: EU)) เลขที่ 2020/878

IMDG

ประเภทความเป็นอันตรายสำหรับการขนส่ง (IMDG) : 6.1
ฉลากความเป็นอันตราย (IMDG) : 6.1



IATA

ประเภทความเป็นอันตรายสำหรับการขนส่ง (IATA) : 6.1
ฉลากความเป็นอันตราย (IATA) : 6.1



ADN

ประเภทความเป็นอันตรายสำหรับการขนส่ง (ADN) : 6.1
ฉลากความเป็นอันตราย (ADN) : 6.1



RID

ประเภทความเป็นอันตรายสำหรับการขนส่ง (RID) : 6.1
ฉลากความเป็นอันตราย (RID) : 6.1



14.4. กลุ่มการบรรจุ

กลุ่มการบรรจุ (ADR) : III
กลุ่มการบรรจุ (IMDG) : III
กลุ่มบรรจุภัณฑ์ (IATA) : III
กลุ่มบรรจุภัณฑ์ (ADN) : III
กลุ่มการบรรจุ (RID) : III

14.5. ความเป็นอันตรายต่อสิ่งแวดล้อม

อันตรายสำหรับสิ่งแวดล้อม : ไม่ใช่
มลภาวะทางทะเล : ไม่ใช่
ข้อมูลอื่นๆ : ไม่มีข้อมูลเพิ่มเติม
รวมทั้งข้อมูลการจัดทำและการปรับปรุงแก้ไขเอกสารข้อมูลความปลอดภัย

14.6. ข้อควรระวังพิเศษสำหรับผู้ใช้งาน

การขนส่งทางบก

รหัสการจำแนกประเภท (ADR) : T2
บทบัญญัติพิเศษ (ADR) : 274, 614
ปริมาณที่จำกัด (ADR) : 5kg
ปริมาณที่ยกเว้น (ADR) : E1
คำแนะนำสำหรับบรรจุภัณฑ์ (ADR) : P002, IBC08, LP02, R001
ข้อกำหนดการบรรจุพิเศษ (ADR) : B3
บทบัญญัติพิเศษเกี่ยวกับบรรจุภัณฑ์ที่เป็นวัสดุผสม (RID) : MP10
คำแนะนำสำหรับถังบรรจุที่เคลื่อนย้ายได้และตู้คอนเทนเนอร์ขนาดใหญ่ (ADR) : T1

1-NAPHTHOL EXTRA PURE

เอกสารข้อมูลความปลอดภัย

ตามกฎหมายว่าด้วยการจดทะเบียน การประเมิน การอนุญาต และการจำกัดการใช้สารเคมี (Registration, Evaluation, Authorisation and Restriction of Chemicals: REACH) (คณะกรรมการยุโรป (European Commission: EC)) เลขที่ 1907/2006 ที่แก้ไขเพิ่มเติมโดยกฎระเบียบ (สหภาพยุโรป (European Union: EU)) เลขที่ 2020/878

บทบัญญัติพิเศษสำหรับถังบรรจุที่เคลื่อนย้ายได้และตู้คอนเทนเนอร์	: TP33
นอร์ขนาดใหญ่ (ADR)	
รหัสถังบรรจุ (ADR)	: SGAH, L4BH
บทบัญญัติพิเศษสำหรับถังบรรจุ (ADR)	: TU15, TE19
ยานพาหนะสำหรับการขนส่ง	: AT
หมวดหมู่การขนส่ง (ADR)	: 2
บทบัญญัติพิเศษสำหรับการขนส่ง - ขนาดใหญ่ (ADR)	: VC1, VC2, AP7
บทบัญญัติพิเศษสำหรับการขนส่ง - การไหล	: CV13, CV28
การขนถ่ายและการจัดการ (ADR)	
บทบัญญัติพิเศษสำหรับการขนส่ง - การใช้งาน (ADR)	: S9
การบ่งชี้ความเป็นอันตรายหมายเลข (Kemler เลขที่)	: 60
ป้ายสีส้ม	:



รหัสข้อจำกัดเกี่ยวกับโมเมนต์ (ADR)	: E
รหัส EAC	: 2X

การขนส่งทางเรือ

บทบัญญัติพิเศษ (IMDG)	: 223, 274
ปริมาณจำกัด (IMDG)	: 5 kg
ปริมาณเทียบวัน (IMDG)	: E1
คำแนะนำสำหรับบรรจุภัณฑ์ (IMDG)	: P002
ข้อกำหนดสำหรับบรรจุภัณฑ์ IBC (IMDG)	: IBC08
ข้อกำหนดพิเศษ IBC (IMDG)	: B3
คำแนะนำถึงเก็บ (IMDG)	: T1
บทบัญญัติพิเศษสำหรับถังบรรจุ (IMDG)	: TP33
EmS-No. (ไฟ)	: F-A
EmS-No. (การรั่วไหล)	: S-A
ประเภทการจัดเก็บ (IMDG)	: A
คุณสมบัติและข้อสังเกต (IMDG)	: Toxic if swallowed, by skin contact or by inhalation.
MFAG-เลขที่	: 154

การขนส่งทางอากาศ

ปริมาณเทียบวัน PCA (IATA)	: E1
ปริมาณที่จำกัด PCA (IATA)	: Y645
ปริมาณสุทธิสูงสุดของปริมาณที่จำกัด PCA (IATA)	: 10kg
คำแนะนำบรรจุภัณฑ์ PCA (IATA)	: 670
ปริมาณ PCA สูงสุดสุทธิ (IATA)	: 100kg
คำแนะนำบรรจุภัณฑ์ CAO (IATA)	: 677
ปริมาณสูงสุดสุทธิของ CAO (IATA)	: 200kg
บทบัญญัติพิเศษ (IATA)	: A3, A5
รหัส ERG (IATA)	: 6L

การขนส่งทางน้ำภายในประเทศ

รหัสการจำแนกประเภท (ADN)	: T2
บทบัญญัติพิเศษ (ADN)	: 274, 614, 802
ปริมาณที่จำกัด (ADN)	: 5 kg
ปริมาณเทียบวัน (ADN)	: E1
การขนส่งที่ยอมรับ (ADN)	: T
อุปกรณ์ที่จำเป็น (ADN)	: PP, EP
จำนวนกรวย/ ไฟฟ้า (ADN)	: 0

การขนส่งทางรถไฟ

รหัสการจำแนกประเภท (RID)	: T2
บทบัญญัติพิเศษ (RID)	: 274, 614
ปริมาณจำกัด (RID)	: 5kg
ปริมาณเทียบวัน (RID)	: E1
คำแนะนำสำหรับบรรจุภัณฑ์ (RID)	: P002, IBC08, LP02, R001
ข้อกำหนดการบรรจุพิเศษ (RID)	: B3
บทบัญญัติพิเศษเกี่ยวกับบรรจุภัณฑ์ที่เป็นวัสดุผสม (RID)	: MP10

1-NAPHTHOL EXTRA PURE

เอกสารข้อมูลความปลอดภัย

ตามกฎหมายว่าด้วยการจัดทะเบียน การประเมิน การอนุญาต และการจำกัดการใช้สารเคมี (Registration, Evaluation, Authorisation and Restriction of Chemicals: REACH) (คณะกรรมการยุโรป (European Commission: EC)) เลขที่ 1907/2006 ที่แก้ไขเพิ่มเติมโดยกฎระเบียบ (สหภาพยุโรป (European Union: EU)) เลขที่ 2020/878

คำแนะนำสำหรับถังบรรจุที่เคลื่อนย้ายได้และตู้คอนเทนเนอร์	: T1
ขนาดใหญ่ (RID)	
บัพญญัติพิเศษสำหรับถังบรรจุที่เคลื่อนย้ายได้และตู้คอนเทน	: TP33
นอร์ขนาดใหญ่ (RID)	
รหัสถึงเก็บสำหรับถึงเก็บ RID (RID)	: SGAH, L4BH
บัพญญัติพิเศษสำหรับรถถัง RID (RID)	: TU15
หมวดหมู่การขนส่ง (RID)	: 2
บัพญญัติพิเศษสำหรับขนส่ง - ขนาดใหญ่ (RID)	: VC1, VC2, AP7
บัพญญัติพิเศษสำหรับขนส่ง - การไหล	: CW13, CW28, CW31
การขนถ่ายและการจัดการ (RID)	
พัสดุด่วน (RID)	: CE11
รหัสการบ่งชี้ความเป็นอันตราย (RID)	: 60

14.7. การขนส่งแบบเทกองทางทะเลตามตราสารขององค์การทางทะเลระหว่างประเทศ (International Maritime Organization: IMO)

ไม่สามารถใช้ได้

ส่วนที่ 15: ข้อมูลด้านกฎข้อบังคับ

15.1. ให้ระบุกฎระเบียบทางด้านความปลอดภัย สุขภาพ และสิ่งแวดล้อมเป็นการเฉพาะกับผลิตภัณฑ์นั้น

15.1.1. กฎระเบียบของ EU

กฎหมายว่าด้วยการจัดทะเบียน การประเมิน การอนุญาต และการจำกัดการใช้สารเคมี (Registration, Evaluation, Authorisation and Restriction of Chemicals: REACH) เอกสารแนบท้าย 17 (บัญชีรายชื่อสารเคมีต้องห้าม)

ที่ไม่ได้ระบุไว้ในเอกสารแนบท้าย 17 ของกฎหมายว่าด้วยการจัดทะเบียน การประเมิน การอนุญาต และการจำกัดการใช้สารเคมี (Registration, Evaluation, Authorisation and Restriction of Chemicals: REACH)

กฎหมายว่าด้วยการจัดทะเบียน การประเมิน การอนุญาต และการจำกัดการใช้สารเคมี (Registration, Evaluation, Authorisation and Restriction of Chemicals: REACH) เอกสารแนบท้าย 14 (บัญชีรายชื่อสารเคมีควบคุม)

ที่ไม่ได้ระบุไว้ในเอกสารแนบท้าย 14 ของกฎหมายว่าด้วยการจัดทะเบียน การประเมิน การอนุญาต และการจำกัดการใช้สารเคมี (Registration, Evaluation, Authorisation and Restriction of Chemicals: REACH) (บัญชีรายชื่อสารเคมีควบคุม)

กฎหมายว่าด้วยการจัดทะเบียน การประเมิน การอนุญาต และการจำกัดการใช้สารเคมี (Registration, Evaluation, Authorisation and Restriction of Chemicals: REACH) บัญชีรายชื่อสารเคมีอันตรายที่ต้องเฝ้าดูอย่างใกล้ชิด (สารเคมีที่มีความน่าห่วงกังวลสูง (Substances of Very High Concerns : SVHC))

ที่ไม่ได้ระบุไว้ในบัญชีรายชื่อสารเคมีอันตรายที่ต้องเฝ้าดูอย่างใกล้ชิดของกฎหมายว่าด้วยการจัดทะเบียน การประเมิน การอนุญาต และการจำกัดการใช้สารเคมี (Registration, Evaluation, Authorisation and Restriction of Chemicals: REACH)

กฎระเบียบว่าด้วยกระบวนการแจ้งข้อมูลสารเคมีล่วงหน้าสำหรับสารเคมีอันตรายและสารเคมีป้องกันกำจัดศัตรูพืชและสัตว์บางชนิดในการค้าระหว่างประเทศ (The Prior Informed Consent Procedure for Certain Hazardous Chemicals and Pesticides in International Trade, PIC) (ความยินยอมที่ได้รับการบอกกล่าวล่วงหน้า)

ที่ไม่ได้ระบุไว้ในรายการกระบวนการแจ้งข้อมูลสารเคมีล่วงหน้าสำหรับสารเคมีอันตรายและสารเคมีป้องกันกำจัดศัตรูพืชและสัตว์บางชนิดในการค้าระหว่างประเทศ (The Prior Informed Consent Procedure for Certain Hazardous Chemicals and Pesticides in International Trade: PIC) (กฎระเบียบ สหภาพยุโรป (European Union: EU) 649/2012)

กฎระเบียบว่าด้วยสารมลพิษที่ตกค้างยาวนาน (Persistent Organic Pollutants: POPs)

ที่ไม่ได้ระบุไว้ในรายการสารมลพิษที่ตกค้างยาวนาน (Persistent Organic Pollutants: POP) (กฎระเบียบ สหภาพยุโรป (European Union: EU) 2019/1021)

กฎระเบียบว่าด้วยไอโซน (1005/2009)

ที่ไม่ได้ระบุไว้ในรายการการทำลายไอโซน (กฎระเบียบ สหภาพยุโรป (European Union: EU) 1005/2009)

กฎระเบียบว่าด้วยสารตั้งต้นวัตถุระเบิด (2019/1148)

ไม่มีสารที่ระบุไว้ในรายการสารตั้งต้นวัตถุระเบิด (กฎระเบียบ สหภาพยุโรป (European Union: EU) 2019/1148 ว่าด้วยการตลาดและการใช้สารตั้งต้นวัตถุระเบิด)

กฎระเบียบว่าด้วยสารตั้งต้นยาเสพติด (273/2004)

ไม่มีส่วนผสมของสารที่ระบุไว้ในรายการสารตั้งต้นยาเสพติด (กฎระเบียบ คณะกรรมาธิการยุโรป (European Commission: EC) 273/2004 ว่าด้วยการผลิตและการวางจำหน่ายในท้องตลาดของสารบางชนิดที่ใช้ในการผลิตยาเสพติดและวัตถุออกฤทธิ์ต่อจิตประสาทที่ผิดกฎหมาย)

1-NAPHTHOL EXTRA PURE

เอกสารข้อมูลความปลอดภัย

ตามกฎหมายว่าด้วยการจดทะเบียน การประเมิน การอนุญาต และการจำกัดการใช้สารเคมี (Registration, Evaluation, Authorisation and Restriction of Chemicals: REACH) (คณะกรรมการยุโรป (European Commission: EC)) เลขที่ 1907/2006 ที่แก้ไขเพิ่มเติมโดยกฎระเบียบ (สหภาพยุโรป (European Union: EU)) เลขที่ 2020/878

15.1.2. กฎระเบียบของประเทศ

เยอรมนี

ประเภทความเป็นอันตรายต่อน้ำ (WGK) : ประเภทความเป็นอันตรายต่อน้ำ (Wassergefährdungsklasse: WGK) 1, เป็นอันตรายต่อน้ำน้อย (การจำแนกประเภทตามกฎหมายว่าด้วย สิ่งอำนวยความสะดวกสำหรับขนถ่าย เคลื่อนย้าย และใช้งานสารเคมีที่เป็นอันตรายต่อน้ำ(Ordinance on facilities for handling substances that are hazardous to water (Verordnung über Anlagen zum Umgang mit wassergefährdenden Stoffen, AwSV)); รหัสเลขที่ 2944).

ข้อบัญญัติเกี่ยวกับอุบัติการณ์ที่มีความเป็นอันตราย (12. : ไม่ได้เป็นหัวข้อของ ข้อบัญญัติเกี่ยวกับอุบัติการณ์ที่มีความเป็นอันตราย (12. กฎระเบียบว่าด้วยการควบคุมผลกระทบต่อสิ่งแวดล้อมแห่งสหพันธ์รัฐ (bundes-immissionsschutzverordnung: BImSchV)) : กฎระเบียบว่าด้วยการควบคุมผลกระทบต่อสิ่งแวดล้อมแห่งสหพันธ์รัฐ (bundes-immissionsschutzverordnung: BImSchV))

เนเธอร์แลนด์

SZW-lijst van kankerverwekkende stoffen : สารที่ไม่อยู่ในรายการ
SZW-lijst van mutagene stoffen : สารที่ไม่อยู่ในรายการ
SZW-lijst van reprotoxische stoffen – Borstvoeding : สารที่ไม่อยู่ในรายการ
SZW-lijst van reprotoxische stoffen – Vruchtbaarheid : สารที่ไม่อยู่ในรายการ
SZW-lijst van reprotoxische stoffen – Ontwikkeling : สารที่ไม่อยู่ในรายการ

เดนมาร์ก

กฎข้อบังคับของประเทศเดนมาร์ก : ผู้ที่มีอายุต่ำกว่า 18 ปีไม่ได้รับอนุญาตให้ใช้ผลิตภัณฑ์ สตรีติงคาร์ค/ให้นมบุตรที่ทำงานกับผลิตภัณฑ์ต้องไม่สัมผัสกับผลิตภัณฑ์โดยตรง

15.2. การประเมินความปลอดภัยของสารเคมี

ไม่มีการประเมินความปลอดภัยของสารเคมีที่ได้รับการดำเนินการ

ส่วนที่ 16: ข้อมูลอื่น ๆ

ชื่อย่อและคำย่อ:	
ADN	ข้อตกลงของยุโรปว่าด้วยการขนส่งสินค้าอันตรายระหว่างประเทศโดยทางน้ำภายในประเทศ
ADR	ข้อตกลงของยุโรปว่าด้วยการขนส่งสินค้าอันตรายระหว่างประเทศโดยทางถนน
ATE	ค่าความเป็นพิษเฉียบพลันโดยประมาณ
BCF	ปัจจัยชีวภาพ
ค่าระดับตัวบ่งชี้ทางชีวภาพ (Biological Limit Value: BLV)	ค่าระดับตัวบ่งชี้ทางชีวภาพ
ปริมาณออกซิเจนที่จุลินทรีย์ใช้ในการสลายสารอินทรีย์ในน้ำ (Biochemical Oxygen Demand: BOD)	ความต้องการออกซิเจนทางชีวเคมี (BOD)
ปริมาณออกซิเจนที่สารเคมีใช้ในการทำปฏิกิริยากับ/ย่อยสลายสารอินทรีย์ (Chemical Oxygen Demand: COD)	ความต้องการออกซิเจนทางเคมี (COD)
DMEL	ประมาณที่ได้รับที่ทำให้เกิดผลที่ไม่พึงประสงค์น้อยที่สุด
DNEL	ปริมาณที่ได้รับที่ไม่ทำให้เกิดผลไม่พึงประสงค์
EC เลขที่	ระบบรหัสสารเคมีของสหภาพยุโรป
EC50	ค่าเฉลี่ยความเข้มข้นของสารสกัดที่มีประสิทธิภาพยับยั้ง
มาตรฐานยุโรป (European Standard: EN)	มาตรฐานยุโรป
IARC	องค์กรระหว่างประเทศเพื่อการวิจัยมะเร็ง
IATA	สมาคมขนส่งทางอากาศระหว่างประเทศ

1-NAPHTHOL EXTRA PURE

เอกสารข้อมูลความปลอดภัย

ตามกฎหมายว่าด้วยการจัดทะเบียน การประเมิน การอนุญาต และการจำกัดการใช้สารเคมี (Registration, Evaluation, Authorisation and Restriction of Chemicals: REACH) (คณะกรรมการยุโรป (European Commission: EC)) เลขที่ 1907/2006 ที่แก้ไขเพิ่มเติมโดยกฎระเบียบ (สหภาพยุโรป (European Union: EU)) เลขที่ 2020/878

ชื่อย่อและคำย่อ:	
IMDG	การขนส่งสินค้าอันตรายทางทะเลระหว่างประเทศ
LC50	ค่าความเข้มข้นของสารเคมีที่ทำให้สิ่งมีชีวิต หรือสัตว์ทดลองที่ถูกทดสอบตายไปครึ่งหนึ่งของจำนวนที่ใช้ทดสอบทั้งหมด (ค่าความเข้มข้นถึงขนาดมัตฐาน)
LD50	ปริมาณของสารเคมีที่ทำให้สิ่งมีชีวิต หรือสัตว์ทดลองที่ถูกทดสอบตายไปครึ่งหนึ่งของจำนวนที่ใช้ทดสอบทั้งหมด (ปริมาณถึงขนาดมัตฐาน)
LOAEL	ปริมาณของสารเคมีที่น้อยที่สุดซึ่งได้รับทุกวันแล้วทำให้เกิดความเป็นพิษหรือผลเสียใด ๆ ต่อร่างกายอย่างใดอย่างหนึ่ง
NOAEC	ความเข้มข้น ไม่พบผลอื่น ไม่พึงประสงค์
NOAEL	ปริมาณของสารเคมีมากที่สุดซึ่งได้รับทุกวันแล้วไม่ทำให้เกิดความเป็นพิษหรือผลเสียใด ๆ ต่อร่างกาย
NOEC	ความเข้มข้นของสารเคมีมากที่สุดซึ่งได้รับทุกวันแล้วไม่ทำให้เกิดการเปลี่ยนแปลงใด ๆ ต่อร่างกาย
OECD	องค์การเพื่อความร่วมมือทางเศรษฐกิจและการพัฒนา
ค่าขีดจำกัดสารเคมีที่สัมผัสได้ในสถานที่ทำงาน (Occupational Exposure Limit, OEL)	ค่าขีดจำกัดความเข้มข้นของสารเคมีที่สัมผัสได้ในสถานที่ทำงาน
PBT	การสะสมทางชีวภาพ ได้นานและเป็นพิษ
PNEC	ความเข้มข้นที่ไม่พบผลกระทบที่คาดไว้
RID	ข้อกำหนดว่าด้วยการขนส่งสินค้าอันตรายระหว่างประเทศโดยทางรถไฟ
SDS	เอกสารข้อมูลความปลอดภัย
STP	ระบบบำบัดน้ำเสีย
ThOD	ความต้องการออกซิเจนทางทฤษฎี (ThOD)
TLM	ขีดจำกัดการทนมัตฐาน
VOC	สารประกอบอินทรีย์ระเหยง่าย (volatile organic compound: VOC)
CAS เลขที่	ชุดตัวเลขอ้างอิงเฉพาะของสารเคมี
ไม่ได้ระบุไว้เป็นอย่างอื่น (Not Otherwise Specified: N.O.S.)	ไม่ได้ระบุไว้เป็นอย่างอื่น
vPvB	การตกค้าง ได้นานมากและการสะสม ได้ดีมากในสิ่งมีชีวิต
ED	สมบัติการบกพรองการทำงานของต่อมไร้ท่อ

ข้อความแบบเต็มของประโยค H และ EUH:	
Acute Tox. 4 (ทางปาก)	ความเป็นพิษเฉียบพลัน ทางปาก ประเภทย่อย ๔
Acute Tox. 4 (ทางผิวหนัง)	ความเป็นพิษเฉียบพลัน ทางผิวหนัง ประเภทย่อย ๔
Eye Dam. 1	การทำลายดวงตาอย่างรุนแรงและการระคายเคืองต่อดวงตา ประเภทย่อย ๑
H302	เป็นอันตรายเมื่อกินกิน.
H312	เป็นอันตรายเมื่อสัมผัสผิวหนัง.
H315	ระคายเคืองต่อผิวหนังมาก.
H318	ทำลายดวงตาอย่างรุนแรง.
H335	อาจจะระคายเคืองต่อทางเดินหายใจ.
Skin Irrit. 2	การกัดกร่อน และการระคายเคืองต่อผิวหนัง ประเภทย่อย ๒
STOT SE 3	ความเป็นพิษต่ออวัยวะเป้าหมายอย่างเฉพาะเจาะจงจากการรับสัมผัสครั้งเดียว ประเภทย่อย ๓

เอกสารข้อมูลความปลอดภัย (Safety Data Sheet: SDS), สหภาพยุโรป (European Union: EU)

ข้อมูลนี้จะขึ้นอยู่กับความรู้ของเราในปัจจุบันและมีวัตถุประสงค์เพื่ออธิบายถึงผลิตภัณฑ์เพื่อสุขภาพ ความปลอดภัย และข้อกำหนดด้านสิ่งแวดล้อมเท่านั้น ดังนั้นจึงไม่ควรตีความว่าเป็นหลักประกันของคุณสมบัติของผลิตภัณฑ์ใด ๆ.